Тем, что эта книга дошла до Вас, мы обязаны в первую очередь библиотекарям, которые долгие годы бережно хранили её. Сотрудники Google оцифровали её в рамках проекта, цель которого – сделать книги со всего мира доступными через Интернет.

Эта книга находится в общественном достоянии. В общих чертах, юридически, книга передаётся в общественное достояние, когда истекает срок действия имущественных авторских прав на неё, а также если правообладатель сам передал её в общественное достояние или не заявил на неё авторских прав. Такие книги – это ключ к прошлому, к сокровищам нашей истории и культуры, и к знаниям, которые зачастую нигде больше не найдёшь.

В этой цифровой копии мы оставили без изменений все рукописные пометки, которые были в оригинальном издании. Пускай они будут напоминанием о всех тех руках, через которые прошла эта книга – автора, издателя, библиотекаря и предыдущих читателей – чтобы наконец попасть в Ваши.

Правила пользования
Мы гордимся нашим сотрудничеством с библиотеками, в рамках которого мы оцифровываем книги в общественном достоянии и делаем их доступными для всех. Эти книги принадлежат всему человечеству, а мы – лишь их хранители. Тем не менее, оцифровка книг и поддержка этого проекта стоят немало, и поэтому, чтобы и в дальнейшем предоставлять этот ресурс, мы предприняли некоторые меры, чтобы предотвратить коммерческое использование этих книг. Одна из них – это технические ограничения на автоматические запросы.

Мы также просим Вас:

- **Не использовать файлы в коммерческих целях.** Мы разработали программу Поиска по книгам Google для всех пользователей, поэтому, пожалуйста, используйте эти файлы только в личных, некоммерческих целях.
- **Не отправлять автоматические запросы.** Не отправляйте в систему Google автоматические запросы любого рода. Если Вам требуется доступ к большим объёмам текстов для исследований в области машинного перевода, оптического распознавания текста, или в других похожих целях, свяжитесь с нами. Для этих целей мы настоятельно рекомендуем использовать исключительно материалы в общественном достоянии.
- **Не удалять логотипы и другие атрибуты Google из файлов.** Изображения в каждом файле помечены логотипами Google для того, чтобы рассказать читателям о нашем проекте и помочь им найти дополнительные материалы. Не удаляйте их.
- **Соблюдать законы Вашей и других стран.** В конечном итоге, именно Вы несёте полную ответственность за Ваши действия – поэтому, пожалуйста, убедитесь, что Вы не нарушаете соответствующие законы Вашей или других стран. Имейте в виду, что даже если книга более не находится под защитой авторских прав в США, то это ещё совсем не значит, что её можно распространять в других странах. К сожалению, законодательство в сфере интеллектуальной собственности очень разнообразно, и не существует универсального способа определить, как разрешено использовать книгу в конкретной стране. Не рассчитывайте на то, что если книга появилась в поиске по книгам Google, то её можно использовать где и как угодно. Наказание за нарушение авторских прав может оказаться очень серьёзным.

О программе
Наша миссия – организовать информацию во всём мире и сделать её доступной и полезной для всех. Поиск по книгам Google помогает пользователям найти книги со всего света, а авторам и издателям – новых читателей. Чтобы произвести поиск по этой книге в полнотекстовом режиме, откройте страницу `http://books.google.com`.

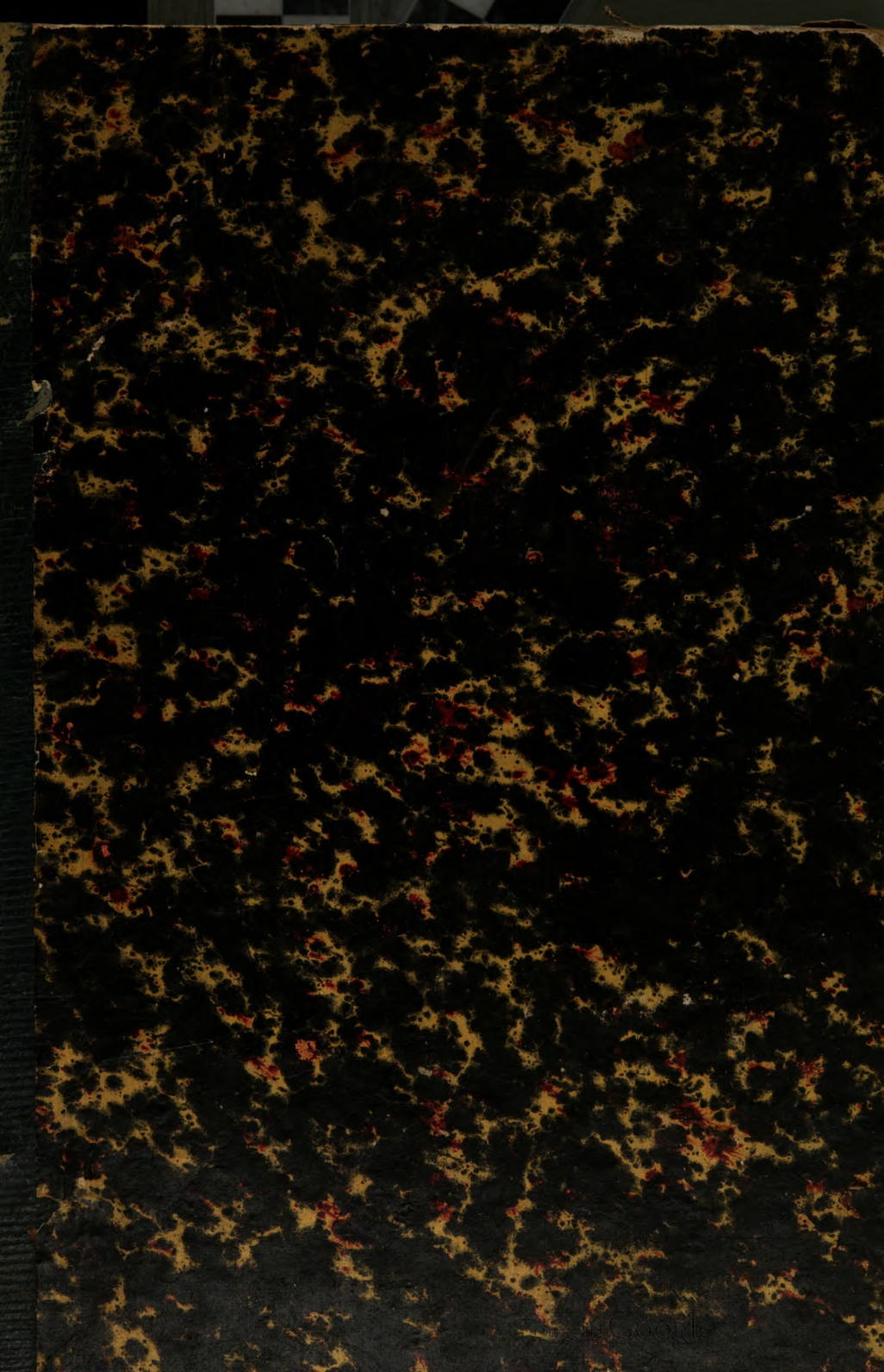

Liturg. 14 f

Anastasimatarion

Digitized by Google

<36634524410018

<36634524410018

Bayer. Staatsbibliothek

Digitized by Google

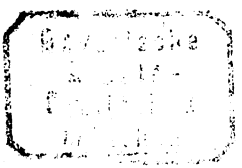

Digitized by Google

ΑΝΑΣΤΑΣΙΜΑΤΑΡΙΟΝ

ΝΕΟΝ

ΑΡΓΟΝ ΚΑΙ ΣΥΝΤΟΜΟΝ

ΠΕΡΙΕΧΟΝ

Τὰ Ἀναστάσιμα τοῦ Ἑσπερινοῦ, Ὄρθρου καὶ Λειτουργίας, μετὰ τῶν Ἀναστασίμων Κανόνων, ἀργῶν Καταβασιῶν, Τιμιωτέρων συντόμων, Ἑωθινῶν μετὰ τῶν Δοξολογιῶν αὐτῶν, Κατανυκτικῶν, Μαρτυρικῶν, Νεκρωσίμων, τῶν τριῶν ἑννάτων Ὠδῶν, τῶν Βαΐων, τῆς Κυριακῆς τοῦ Θωμᾶ, τῆς Ἀναλήψεως, καὶ τῶν τριῶν Κανόνων, τοῦ Ἀκαθίστου, τῶν Παρακλήσεων, ἔτι δὲ καὶ τὰς Καταβασίας τῆς Ὑπεραγίας Θεοτόκου.

Μελοποιηθὲν παρὰ

ΠΕΤΡΟΥ ΛΑΜΠΑΔΑΡΙΟΥ ΤΟΥ ΠΕΛΟΠΟΝΝΗΣΙΟΥ.

Καὶ ἤδη ἐπιδιορθωθὲν ἐκδίδεται νῦν τὸ ἔκτον

παρὰ

ΙΩΑΝΝΟΥ ΠΡΩΤΟΨΑΛΤΟΥ

ΤΗΣ ΤΟΥ ΧΡΙΣΤΟΥ Μ. ΕΚΚΛΗΣΙΑΣ.

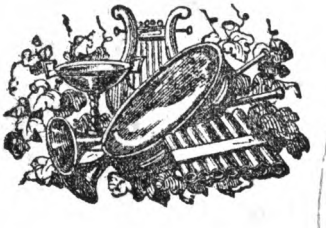

ΕΝ ΚΩΝΣΤΑΝΤΙΝΟΥΠΟΛΕΙ,

Τύποις Θ. ΔΗΒΗΤΖΙΑΝ.

1863.

Digitized by Google

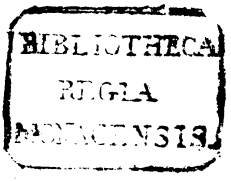

Digitized by Google

Digitized by Google

Ὄντως ποταμὸς τυγχάνεις, ΙΩΑΝΝΗ,
Ψηγματίας ἄλλος τις, ἢ χρυσορρόας,
Ἄρδων νοητῶς τῶν πιστῶν τὰς καρδίας,
Τῇ πλημμύρᾳ παντὶ δέ σου τῶν δογμάτων.

Digitized by Google

ΑΝΑΣΤΑΣΙΜΑΤΑΡΙΟΝ

ΝΕΟΝ

ΑΡΓΟΝ ΚΑΙ ΣΥΝΤΟΜΟΝ

ΜΕΤΑ ΠΡΟΣΘΗΚΗΣ

ΤΩΝ ΣΤΙΧΩΝ ΚΑΝΟΝΩΝ ΚΑΤΑΒΑΣΙΩΝ

ΚΑΙ ΤΙΝΩΝ ΑΛΛΩΝ ΑΝΑΓΚΑΙΩΝ.

Τῷ Σαββάτῳ Ἑσπέρας. ἦχος ά Πα.

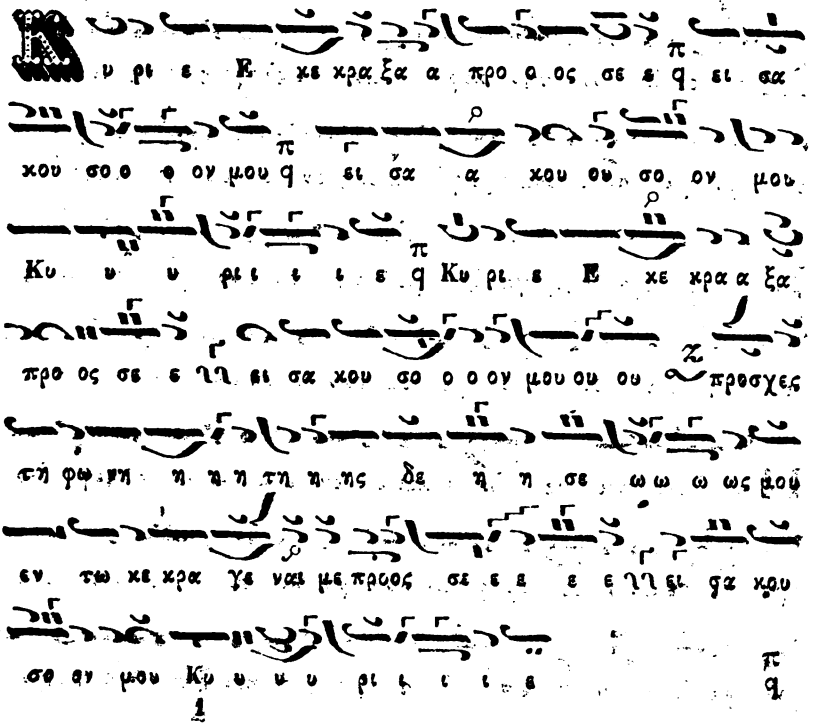

Digitized by Google

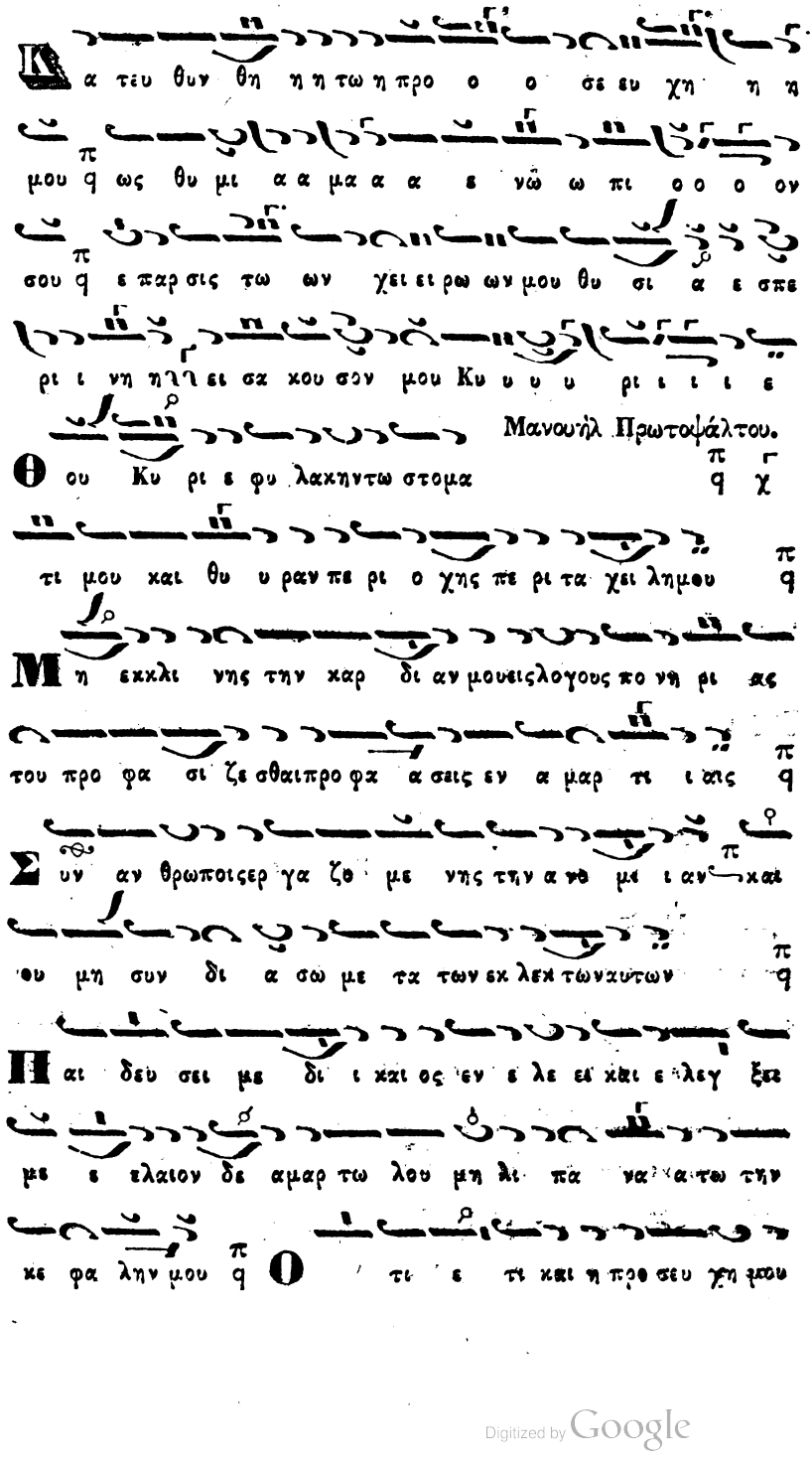

Digitized by Google

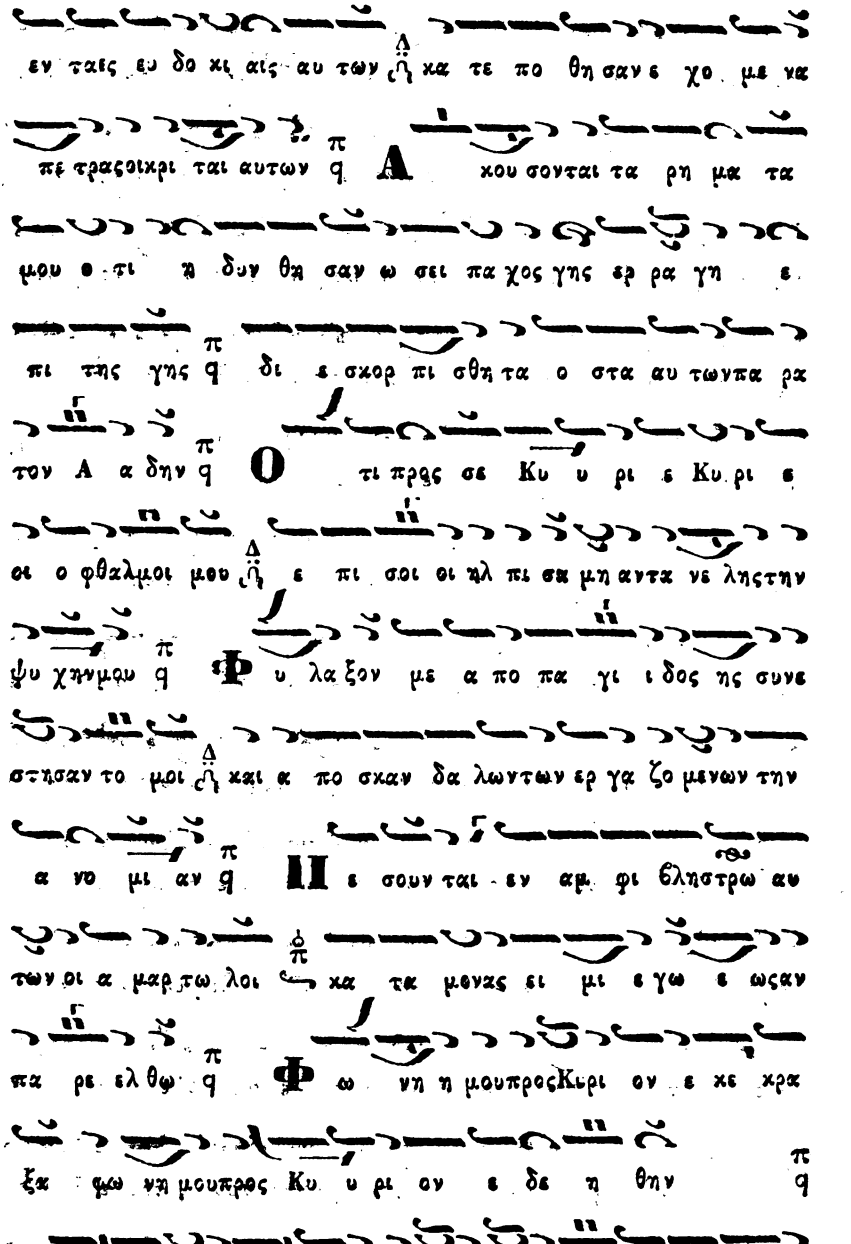

Digitized by Google

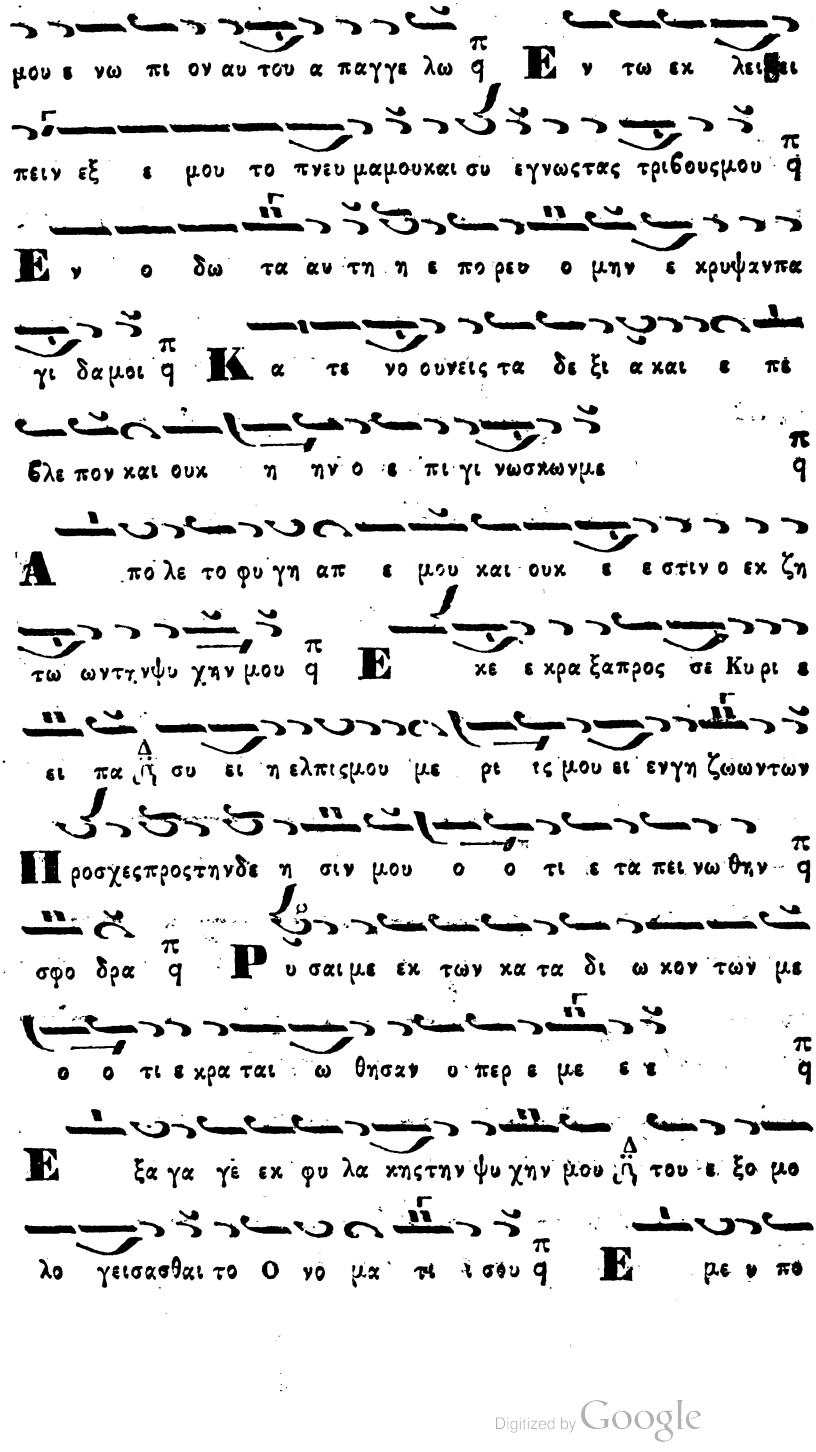

Digitized by Google

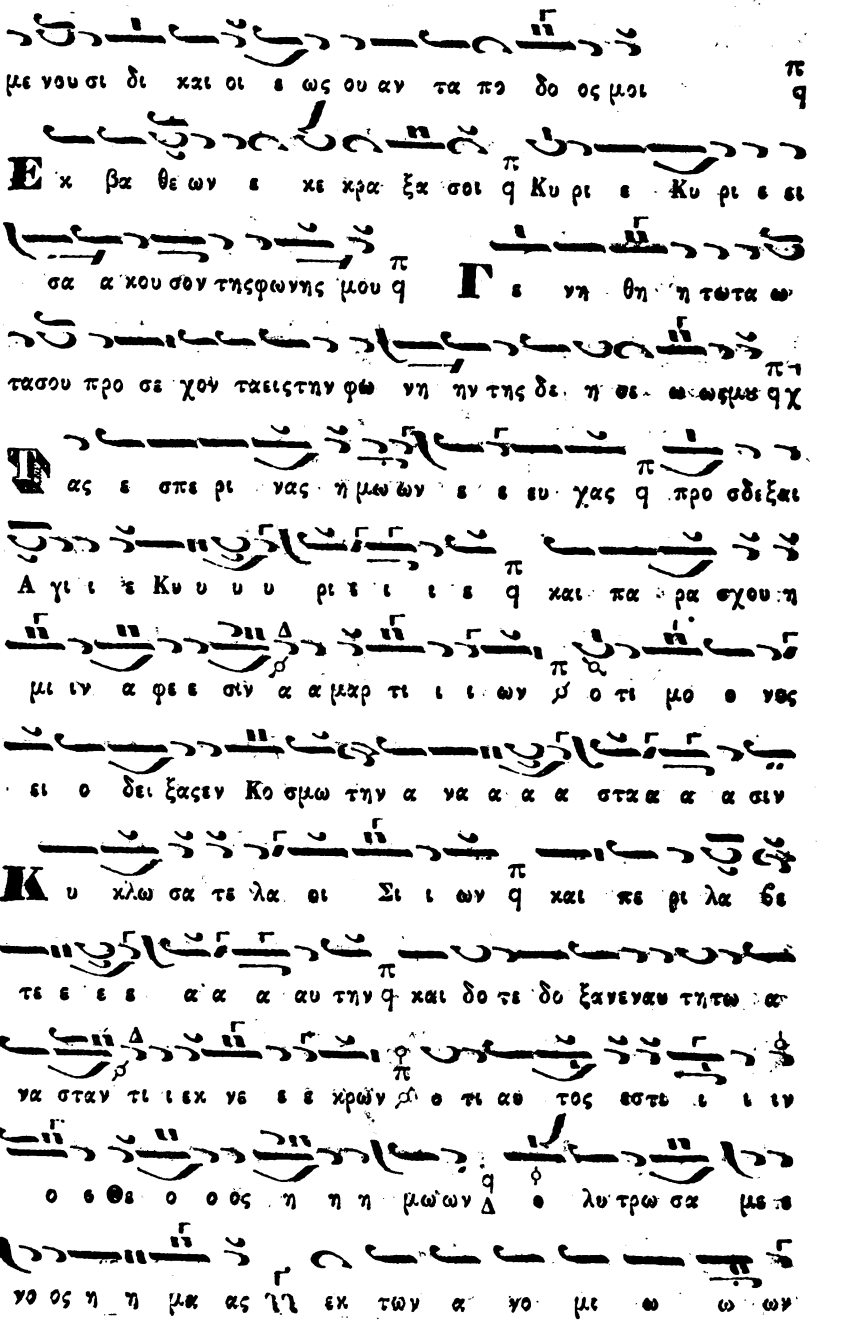

Δευτε λαοι υμνησωμεν και προσκυνησωμεν Χριστον
τον εκ νεκρων αναστηναι δοξαζοντες αυτον
στασιν ο τι αυτος εστιν ο Θεος
ημων ο εκ της πλανης του εχθρου
τον κυριον υμνουντες
Ευφρανθητε ουρανοι ἁγαλλιασθε τα θεμελια
της γης βοησατε παντα τα ορη
δου γαρ ο Εμμανουηλ
ευφροσυνη ανηγειρεν
πασης αμαρτιας ημων τω Σταυρω προσηλωθη
λωσωμαι σε και ζωοποιουντα θανατον
σε τον Αδαμ αναστησας ως φιλανθρωπος
λαος αμαρτιων θρωσκων ωποις

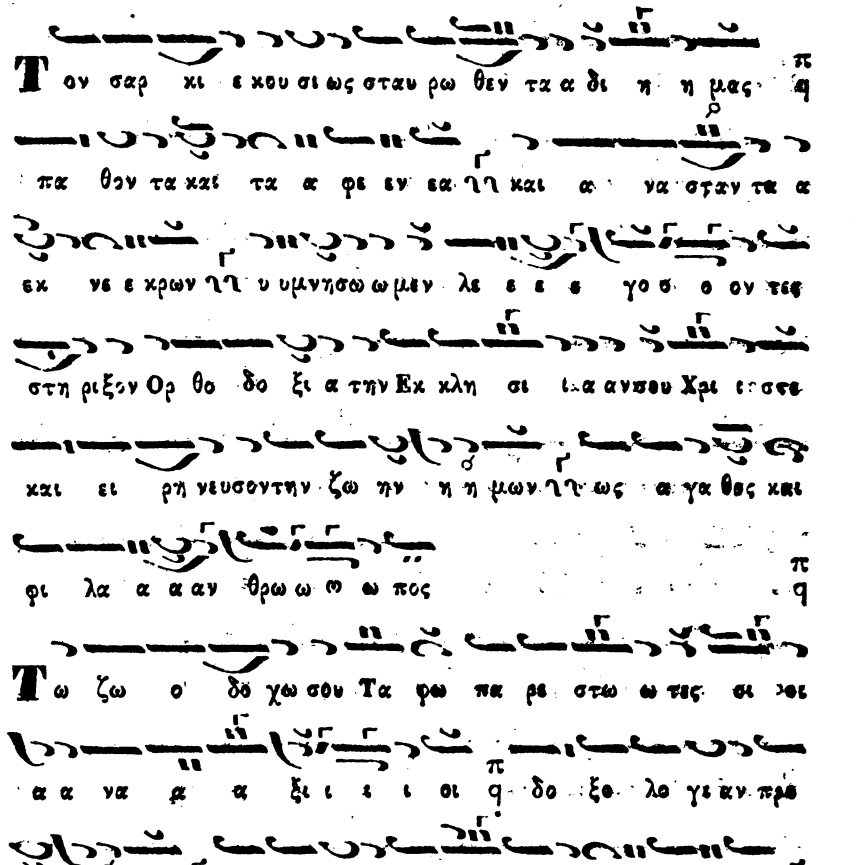
Τον σαρ κι εκου σι ως σταυ ρω θεν τα α δι η η μας
πα θων τα και τα α φε εν εα υη και α να στην τα α
εκ νε ε κρων υη υ υμνησω ω μεν λε ε ε γο σ ο ον τες
στη ριξον Ορ θο δο ξι α την Εκ κλη σι α αν σου Χρι στε
και ει ρη νευσον την ζω ην η η μων υη ως α γα θος και
φι λα α α αν θρω ω π ω πος
Τω ζω ο δο χω σου Τα φω πα βε στω ω τες σι κοι
α α να μ α ξι ι ε ι σι δο ξο λο γι αν πρε
σφε ρο ο μεν υη τη α φα τω σου ε εν σπλα αγ χνι ι α υη
Χριστε ο Θε ο ο ο ος η η η η μων δ ο τι Σταυ ρον ανε
τε δε ε ε ξω δ και θα νατον α να μαρ τη η τε δ ε να τω
Κοσμωδω ρη ση την Α να στα σιν ως φι λα α α αν
θρω ω ω ω πος

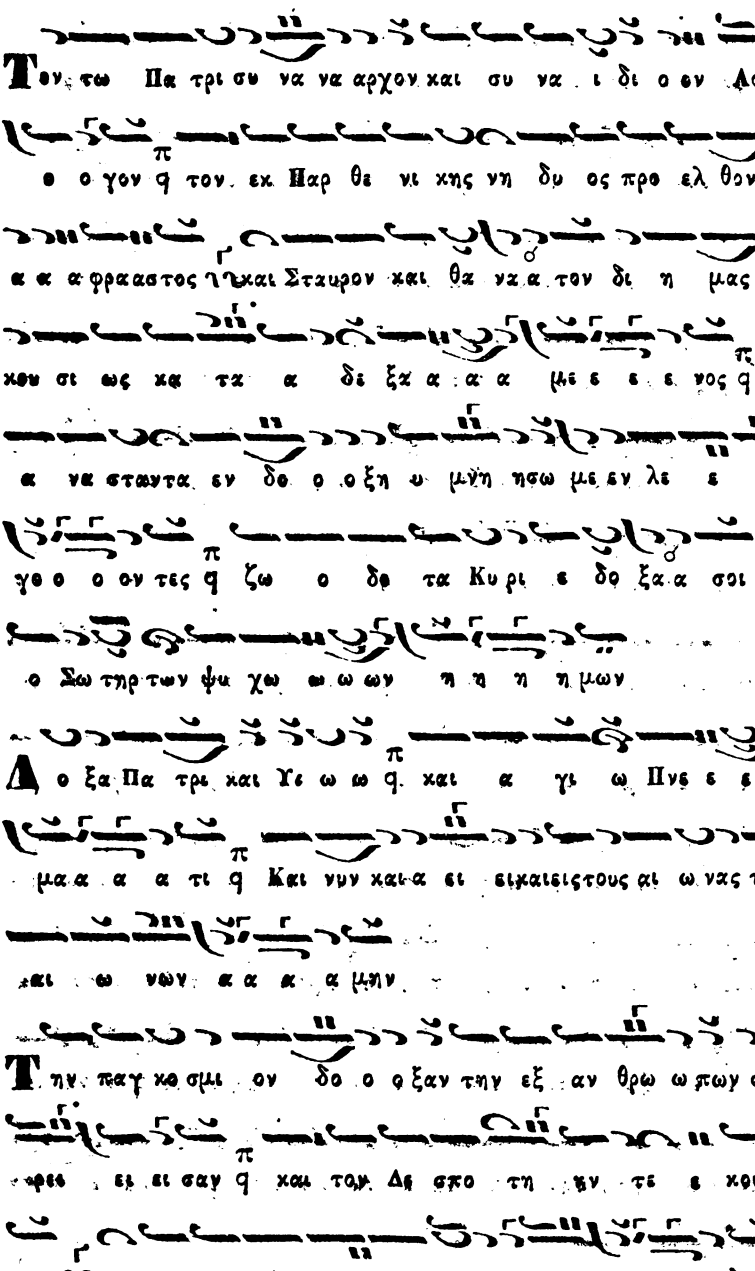

Digitized by Google

Digitized by Google

Τω πα θησεφ Χριστε πα θων η λευθε ρω θη η μεν η και

την Α να στα σεις σου εκ φθο ρας λε τρω θη η με εν Κυ

ρι ε δε ε ο ο ξα κα να στα σε ως μο νο φι λαν θρω πε

Α γαλ λι α σθω ηκτισις ου ρα νοι ευ φρα νε σθω σαν

σαν η χει ρας χρο τι σωτα ε ε θνη η η μετ α του φρο

συ υ υ νης η Χρι στος γαρ ω Σω τηρ η μων των Σταυ ρω προ

ση λωσα τας α μαρ τι ι ας η μων ρ και τον θα να

το ον κε χρω σας ζω ην η μιν ε δω ρη η η η

φα α α α το η πα πτω χο τα τον Αυ α δαμ παγ γε

λη σε να στη σας ως φι λα νθρω πος

Β α σι λευς υ παρ χων ου ρα νου και γης α κα τα λυ

πτα η ε ων εσταυ ρω σε δι ι α α φι λαν θρω πι

ι ι αν η σν ο Α δης συναν τησας κα τωθεν επι κρα

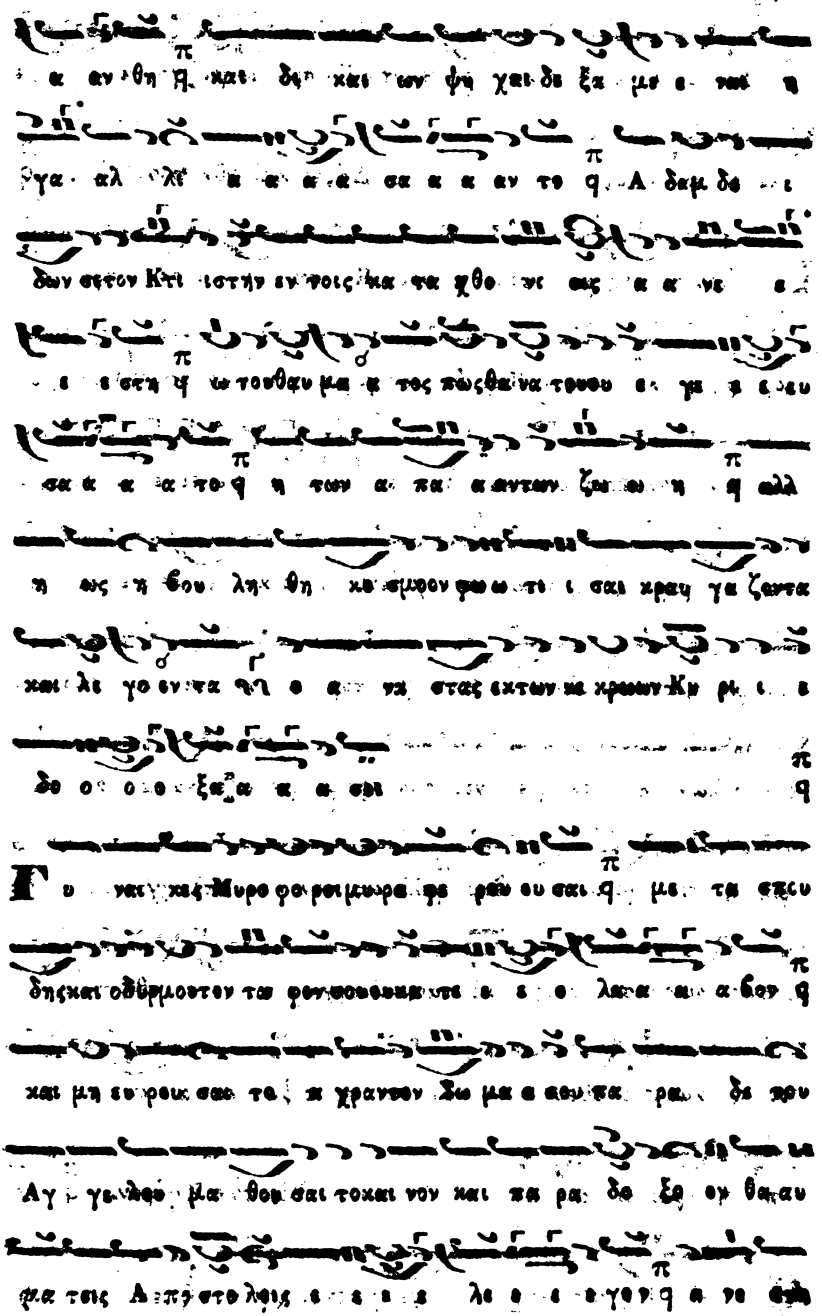

Digitized by Google

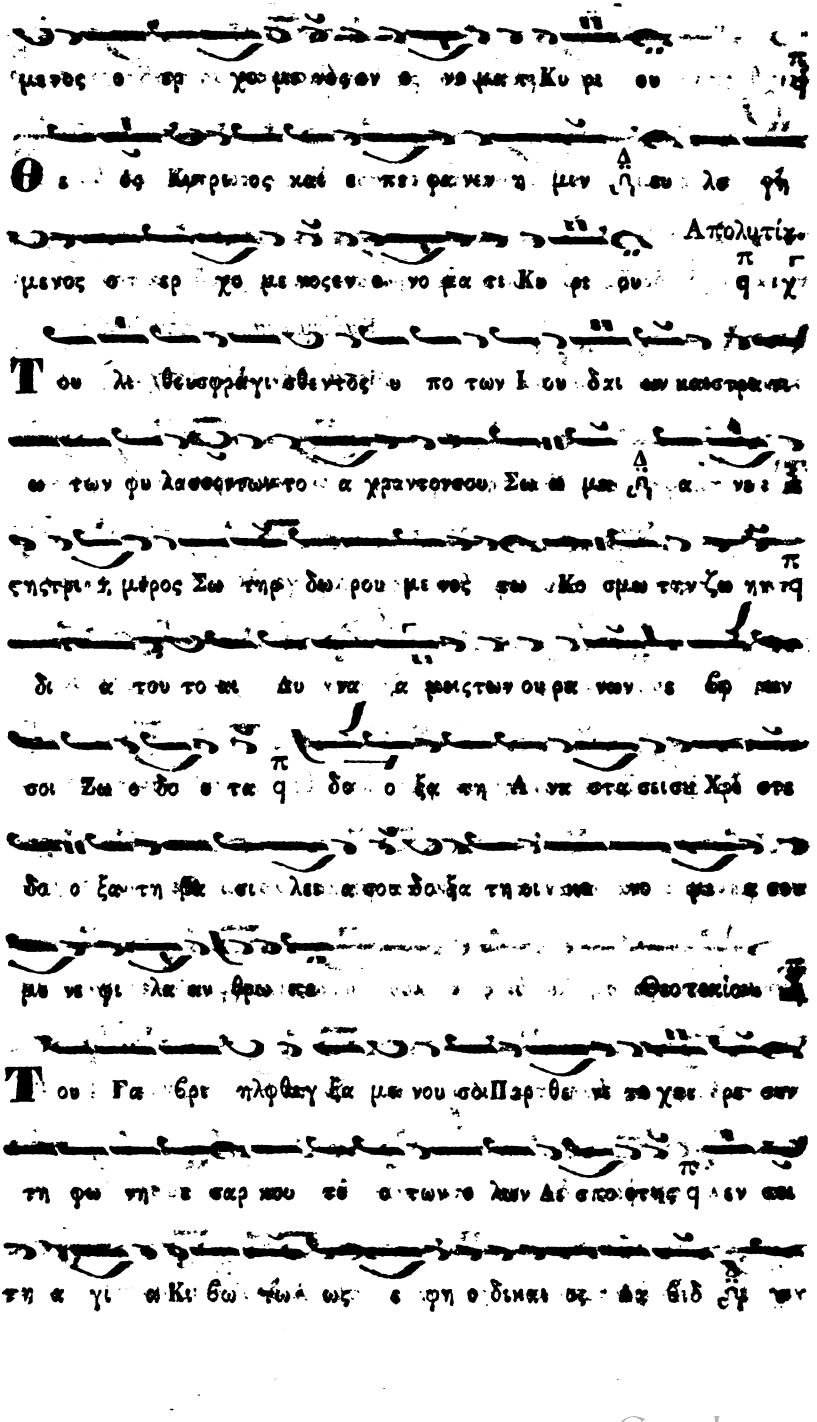

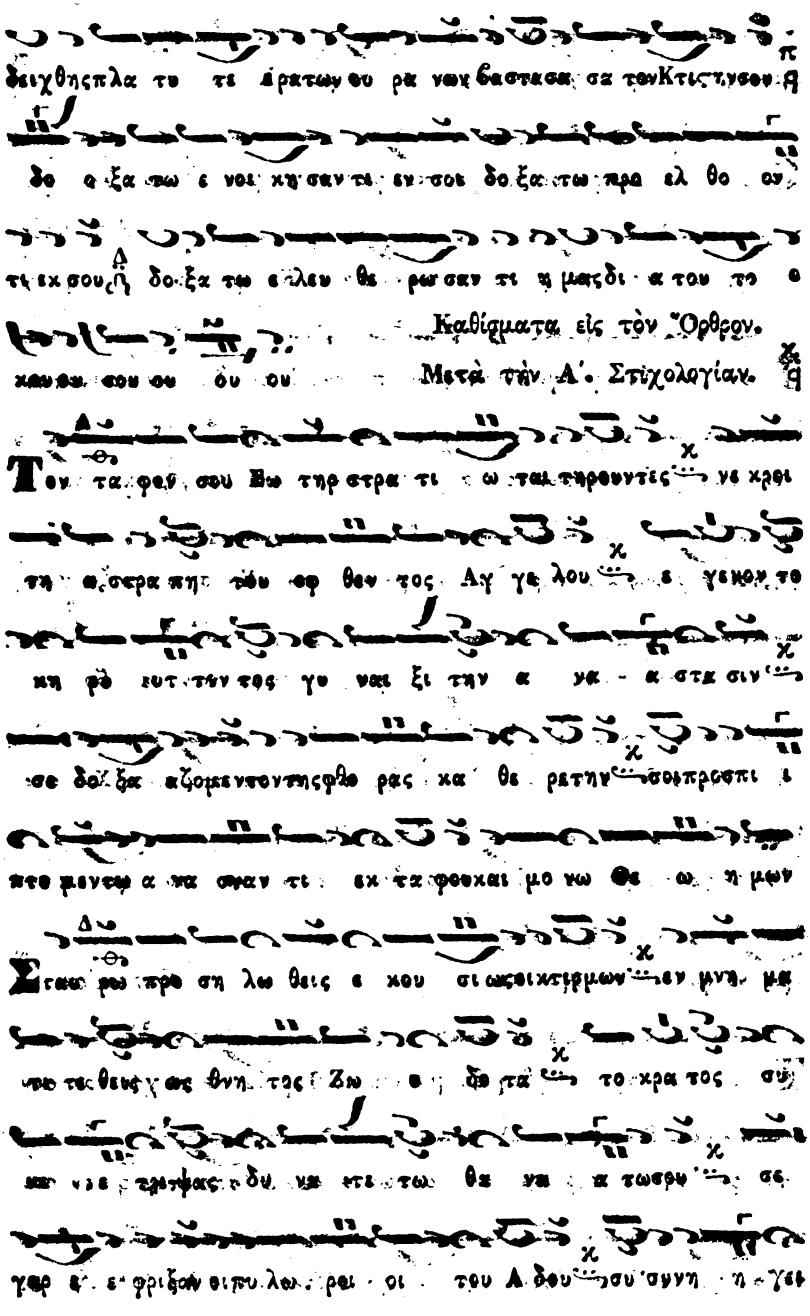

Καθίσματα εἰς τὸν Ὄρθρον.

Μετὰ τὴν Α'. Στιχολογίαν.

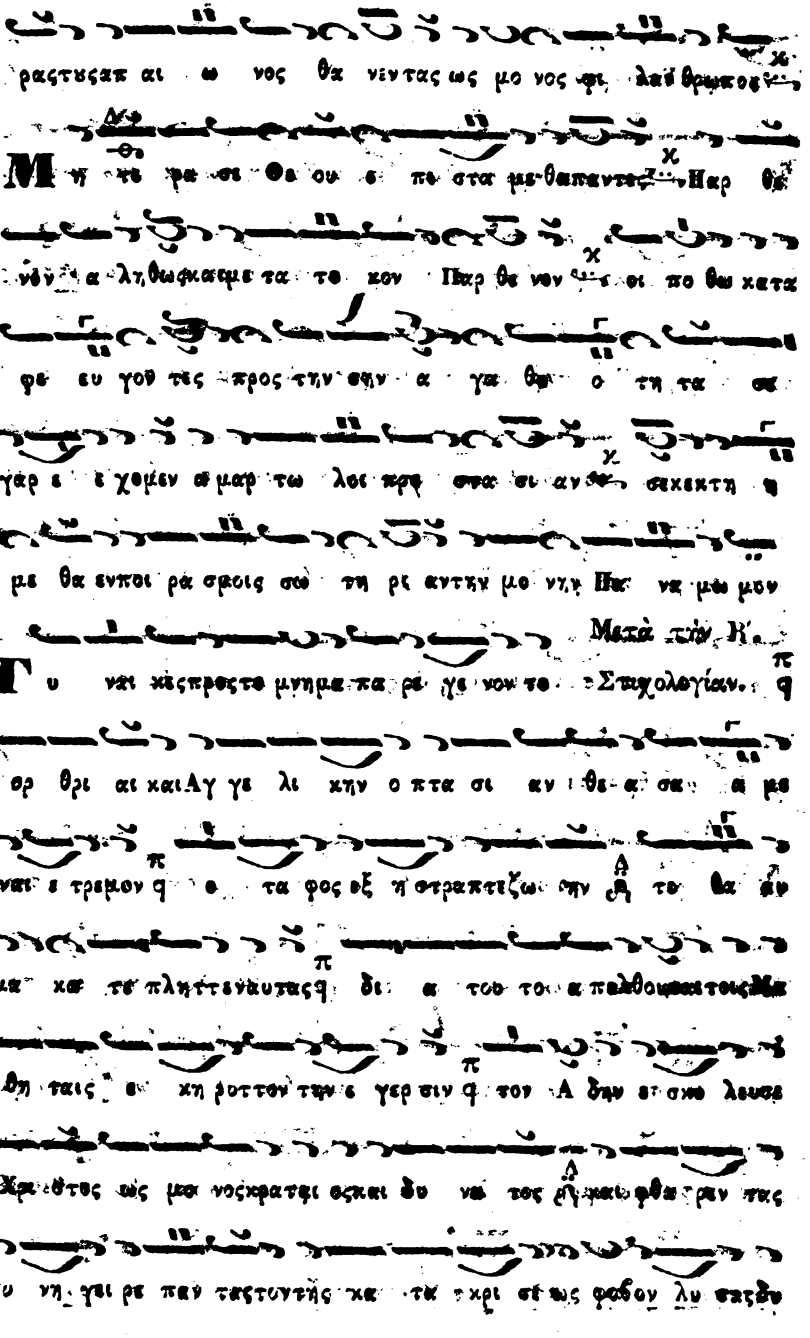

ραζτυξαπ αι ω νος θα νεντας ως μο νος φι λαί θρωπος

Μη τε ρα σι Θε ου ε πε στα με θα παντες Ηερ θε

νόν α λη θως ακουε τα το κον Ηερ θε νεν τοι πο θω κατα

φε ευ γοθ τες προς την σην α γα θω ο τη τα σε

γαρ ε χομεν α μαρ τω λοι πρε σπα σι αν σεκεκτη

με θα ενποι ρά σαοις σω τη ρι αντην μο νην Ηε νε μω μον

Μετὰ τὸν Κ'.

Γυ ναι κὶ προς τον μνημα πα ρε γε νον το Σταχολογίαν.

ορ θρι αι καιΑγ γε λι κην ο πτα σι αν θε α σα α με

ναι ε τρεμον α τα φος εξ ηστραπτιζω σην τον θα ἀν

μα κα τε πληττενἀυτας δι α τουτο ε παλθομεν τοις Μα

θη ταις α κη ρυττον την ε γερ σιν τον Α δην ε σω λυσε

Χρι στος ως μοι νοκρατει εκαι δυ να τος βασι φθα ρεν τας

συ νη γει ρε παν τεχνουντὴς κα τα χρι σε ως φαδον λυ σατε

Digitized by Google

Digitized by Google

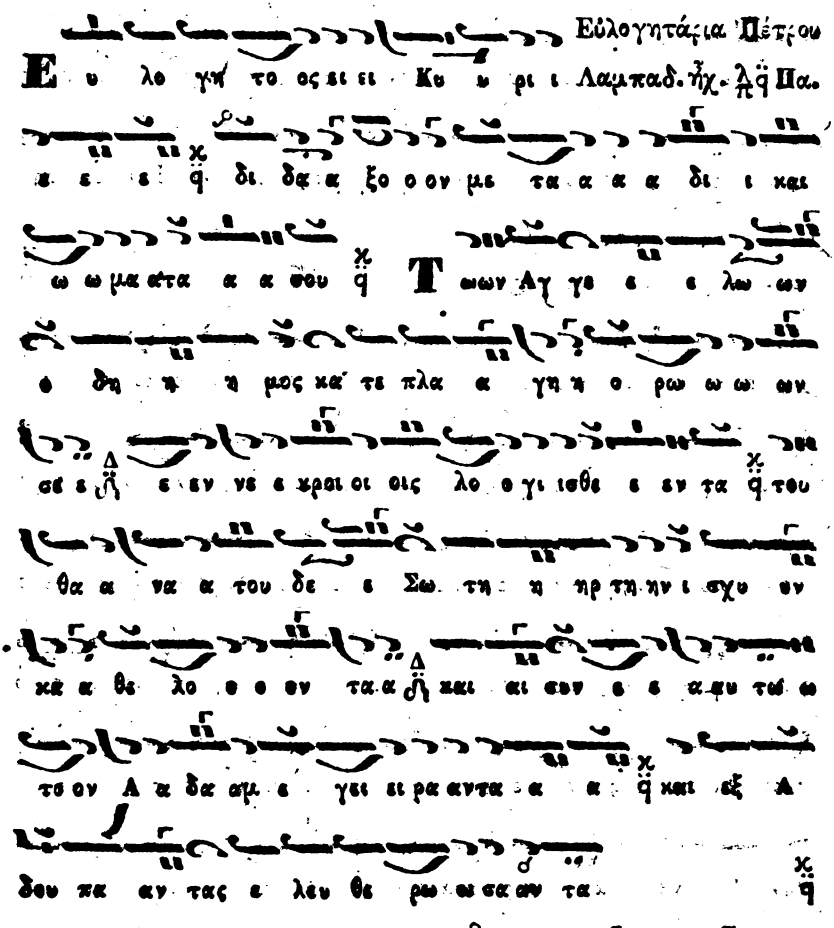

Digitized by Google

Digitized by Google

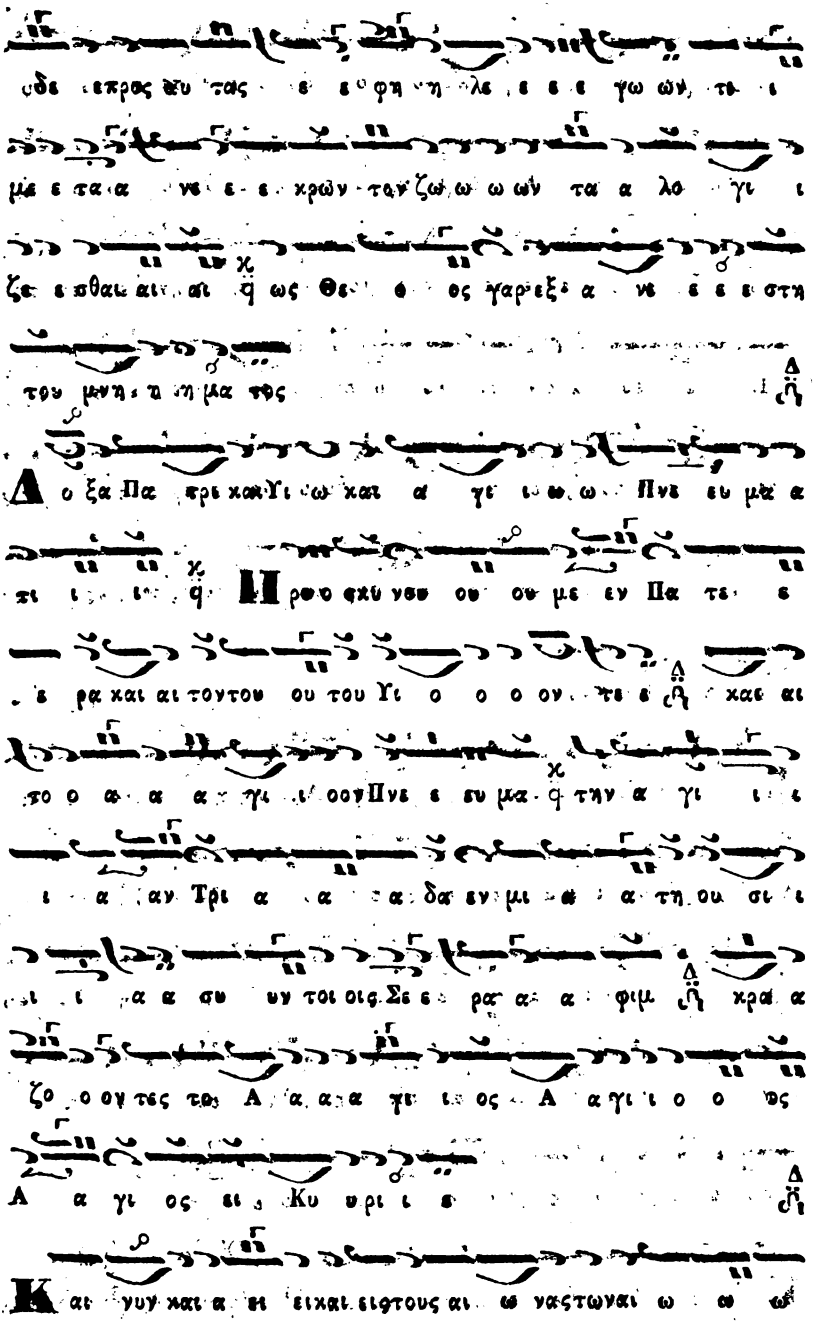

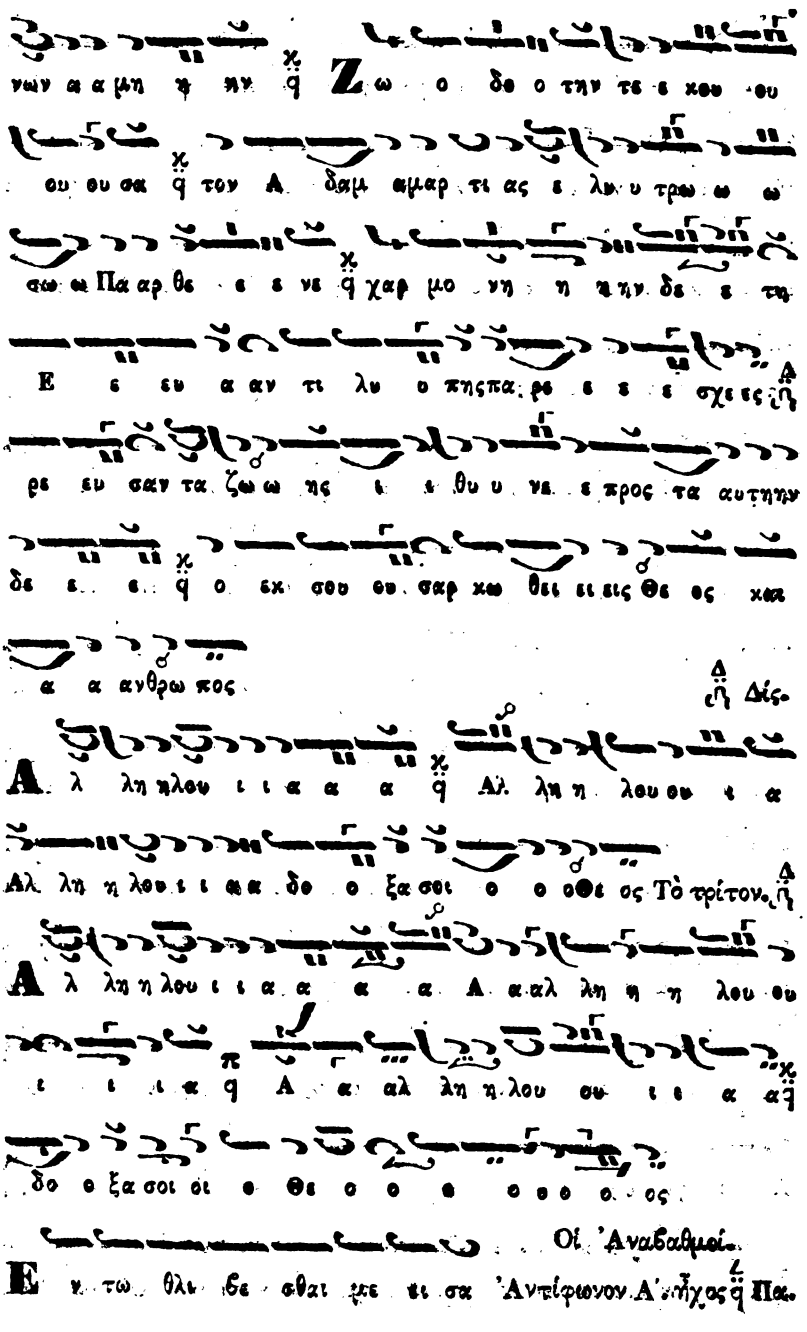
νων α α μη η ην q Ζ ω ο δο ο την τε ε κου θυ
ου θυ σα q τον Α δαμ αμαρ τι ας ε λυ υ τρω ω ω
σω ω Πα αρ θε ε ε νε q χαρ μο νη η η ην δε ε τη
Ε ε ευ α αν τι λυ ο πης πα ρε ε ε σχε ες
ρε ευ σαν τα ζω ω ης ι ε θυ υ νε ε προς τα αυτην
δε ε ε q ο εκ σου θυ σαρ κω θει εις Θε ος κα
α α ανθρω πος
Δίς.
Α λ λη η λου ι ι α α α q Αλ λη η λου ου ι α
Αλ λη η λου ι ι α α δο ο ξα σοι ο ο Θε ος Τὸ τρίτον.
Α λ λη η λου ι ι α α α Α α αλ λη η η λου ου
ι ι ι α q Α α αλ λη η λου ου ι ι α α
δο ο ξα σοι οι ο Θε ο ο ο ο ο ο ος
Οἱ Ἀναβαθμοί.
Ε κ τω θλι βε σθαι με τι σα Ἀντίφωνον Α' ἦχος Πα.

χου σον μου των ο δυ νω ων Κυ ρι ε σοι κρα ζω

Τοις ε ρη μι κοις α παυ στος ο θει ες πο θος εγ γι νε

ται κοσμου συ σι του μα ται αι θυ εκ το ος

Δο ξα Πα τρι και Υι ω και Α γι ω Πνευ μα τι

Και νυν και α ει χ και εις τους αι ω ναςτωναι ω νων α μην

Α γι ω Πνευμα τι τι μη και δο ξα ω σπερ Πα τρι

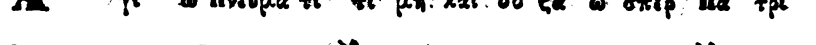
πρε πει α μα και Υι ω δι α τουτε α σωμεντη Τρι

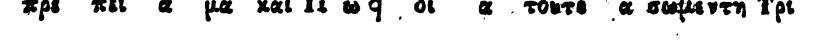
α δι μο νο κρα το ρι α 'Αντίφωνον Β'.

Εις τα ε ρητων σων υ ψω σας με να μεν α ρε

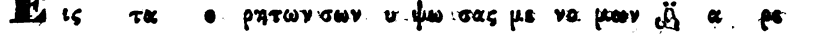
ταις κλαμπρωνον ο Θε ος ι να υ μνω σε

Δε ξι α σου χει ρι λα βων συ Λο γι φυ λα ξον με

φρου ρησον μητερ με φλε ξι της α μαρ τι ας

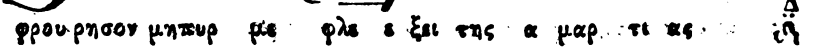
Α γι ω Πνευ μα τι πα σα η κτι σις καινοπρ γει ται

Digitized by Google

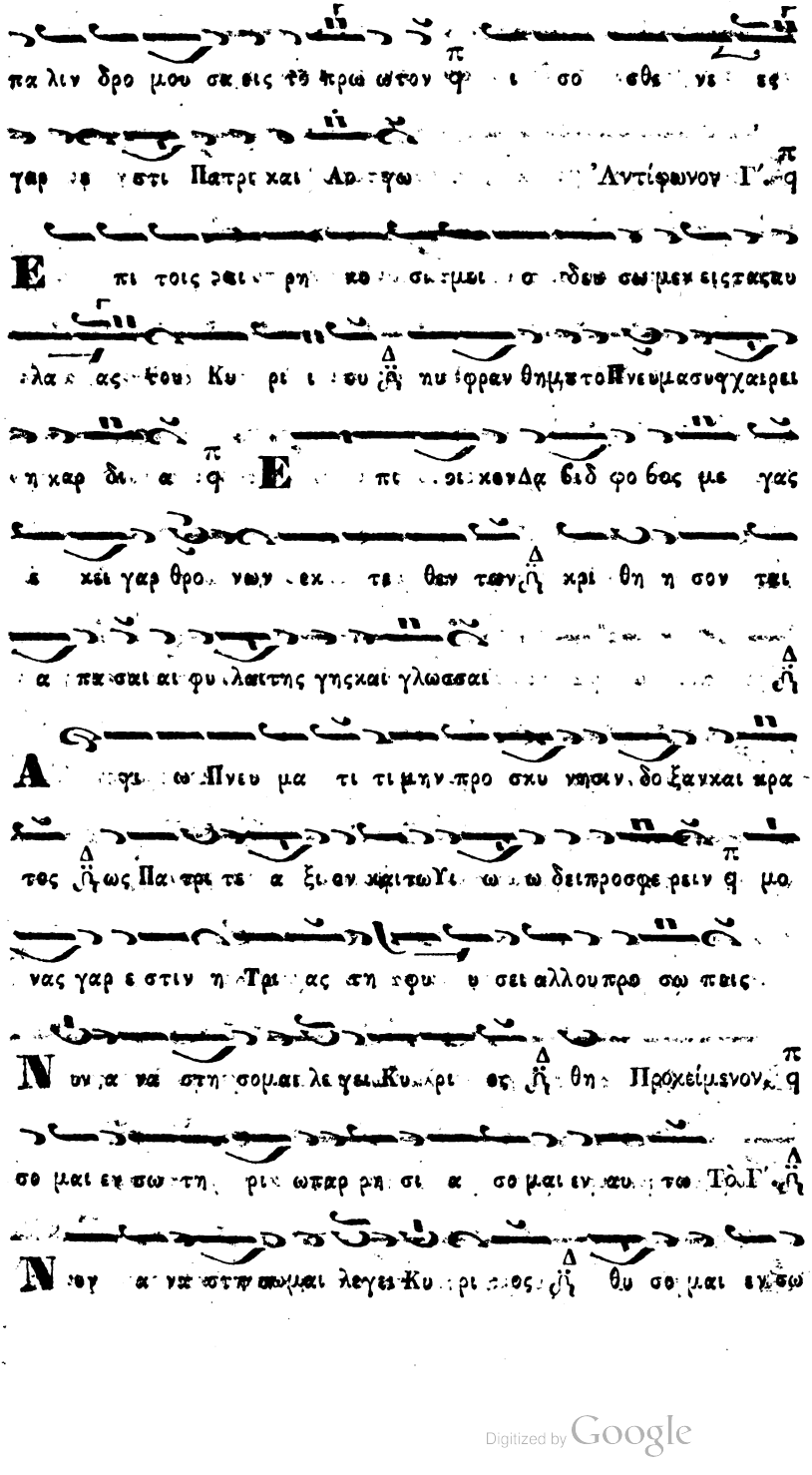

Digitized by Google

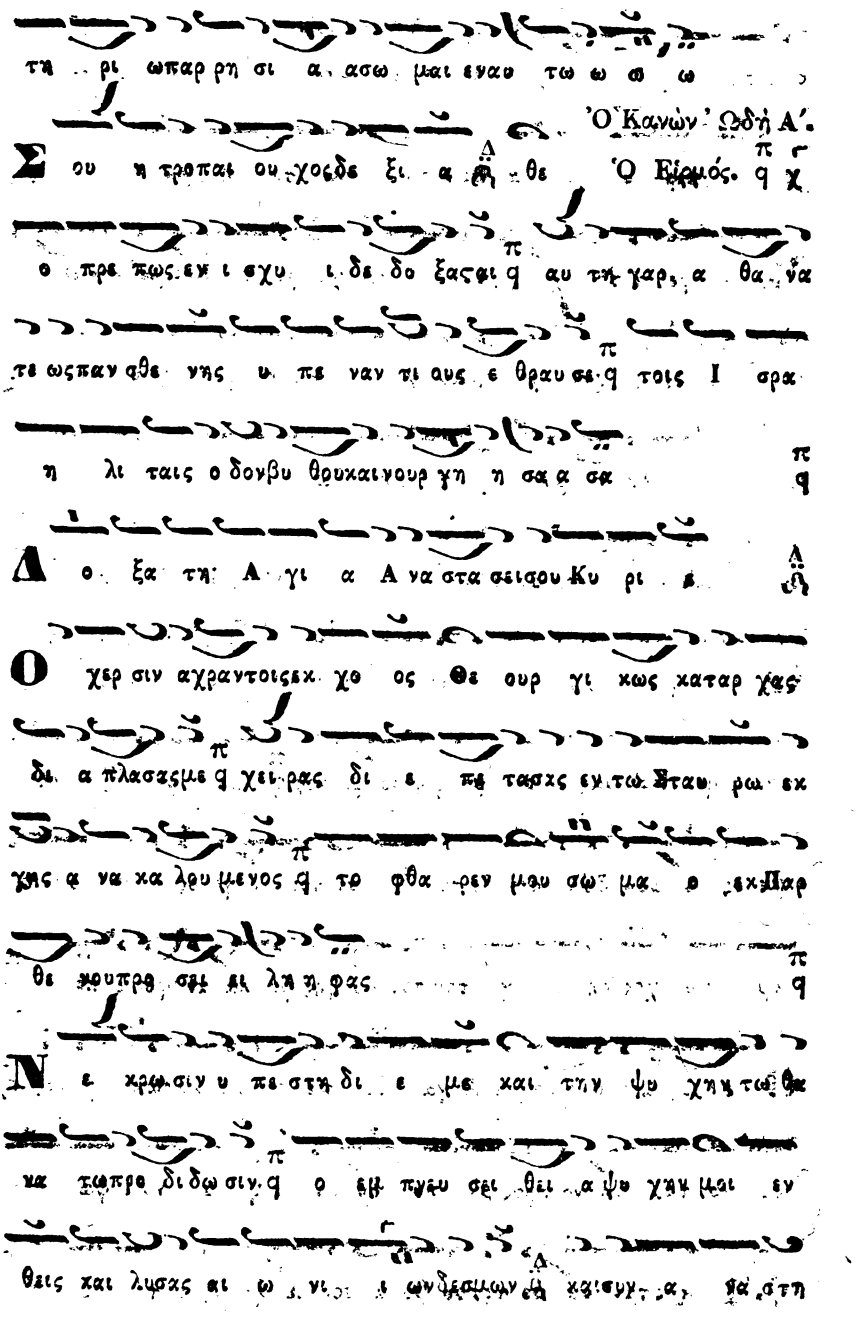

Digitized by Google

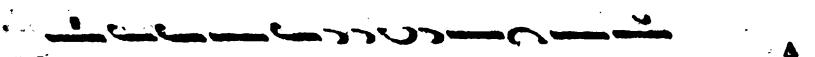

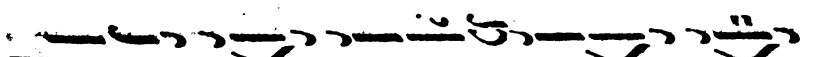

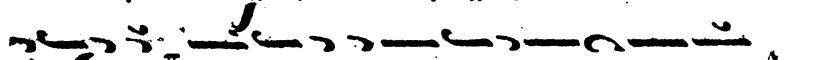

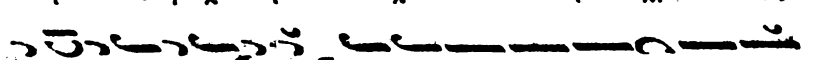

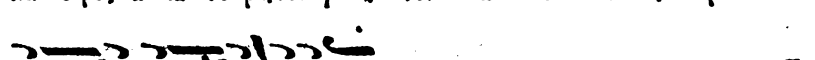

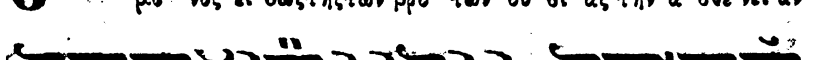

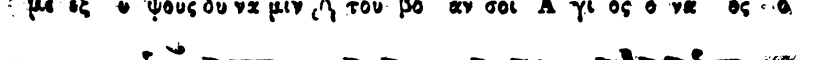

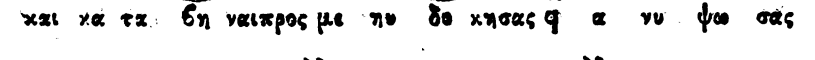

Digitized by Google

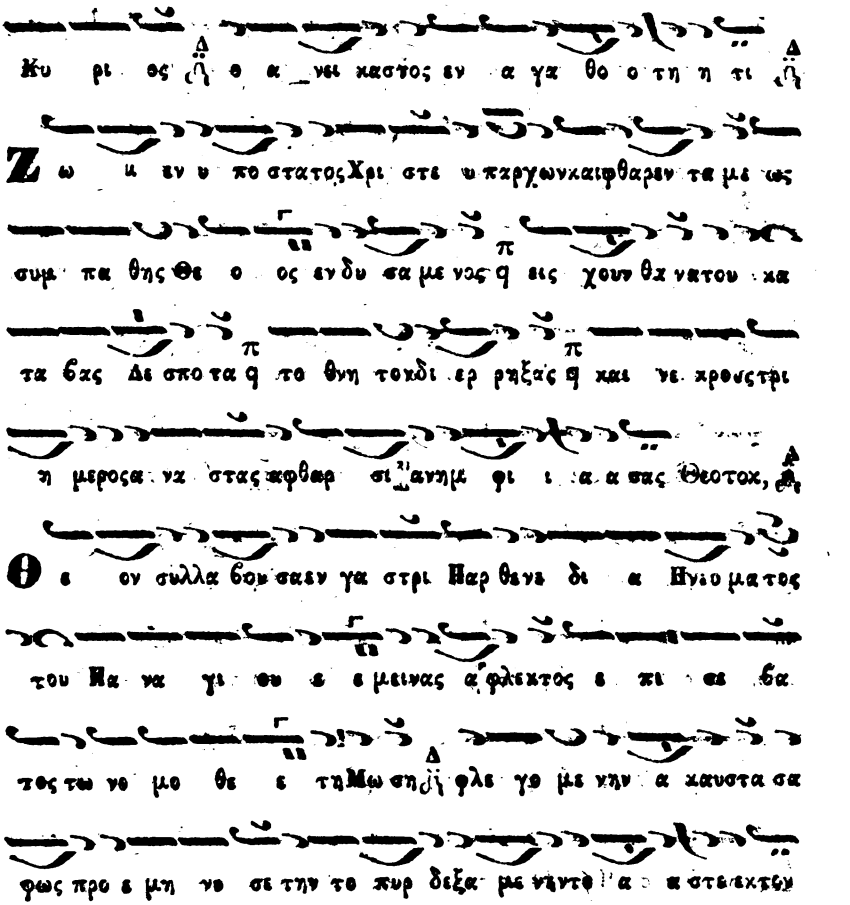

Digitized by Google

Τ ις ου τοις Σω τηρ ο εξ Ε δωμ α φα κο με νος ἦ στε

φη φο ρων εξ ακαν θων πε φοι γ με νος τηνστολην ἡ εν

ξυ λω κρε μα με νος του Ι σρα ηλ ο υ παρ γει σοη τος ο

Α γε ος ἡ εις σω τη ρι αν τη μων και α νε τα πλα σε ν ἦ

Ι δε πε λα ος των α πει θων κρι φισχυ ρο θη τε ν ως κα

κως γονγύζ ο μεν ε ναν τί θη ναι ενΣταυρώ ἡ Πι λα τω η

τη σω σθαφρε ο βλα βως θα νατου λε σαν την δυ ναμιν ἡ Θε

ο τό κε πως εξ α νε φτη του μεν η μα κα τος Θεοτοκίον ἦ

Ξ υ λων σε Παρ θε νη της ζω ης ε πι στα με θα ἦ σε γαρ

της ξύλου ε ως καρ πος θα να τη φο ρος τους βρο τους ἡ εκ σῴ

α νε βλάστησεν αλ λα ζω ης τί κα ι δι ἀ του κα τα λάμπει ς ἡ

Ὠδὴ Ε΄.

Ο Εἱρμός ἡ ως ἐν μονταῖς ὑμνουντων σε ἐν τῷ ἐρήμῳ ἀνα μαρτητως ὑμνουντων σε

φω τι σθε φη ελ λαμ ψει της σης παρου σι ας Χρι

στε καὶ φαι δρυ νας τῷ Σταυρῷ σοῦ τοῦ χο σ σμοῦ τα πε ρά τα

τας καρ δι ας φω τί σον φῶ τε τῆς σῆς Θε ό γνω σε

ας τῶν θρ θω δο ξως υ μνη σω μεν τῶν σε

Τὸν Ποι με να τῶν προ βατῶντων με γαν καὶ Κυ ρί ον

Ι ου δαι οι δι α ξυ λοῦ Σταυ ροῦ ε θα να τωσεν φ αλλ' αὐ

τος ὡς προ βα τα νε κρους ἐν Α δη τε θαμ με νους

κρατοῦς θα νά του ἐρ ρυ σ σε ἀ το ῶ

Τῷ Σταυ ρῷ σοῦ τὴν εἰ ρη νὴν εὐ αγ γε λι σα με νος καὶ

κη ρυ ξας ἀπῳλ λω τοις Σω τὴρ μαυτὴν ἀ φε σιν ἁ μαρ τι

φοῦντα ἡ σχυνας Χρι στε γο μὸν κ πο ρῦ με νον

δει ξας τὴ θεί α γε ρσὶ σε σοῦ Θεοτοκίον.

Τὰς ἀ τῆ σῆς τῶν πιστευκίκατρυ με νων Ἅ κα μνη τε μη

κα ρι δης ἀλ λὰ δε χου κλι τα αὐ τας πρὸ σα γα γε φ ῶ Χι

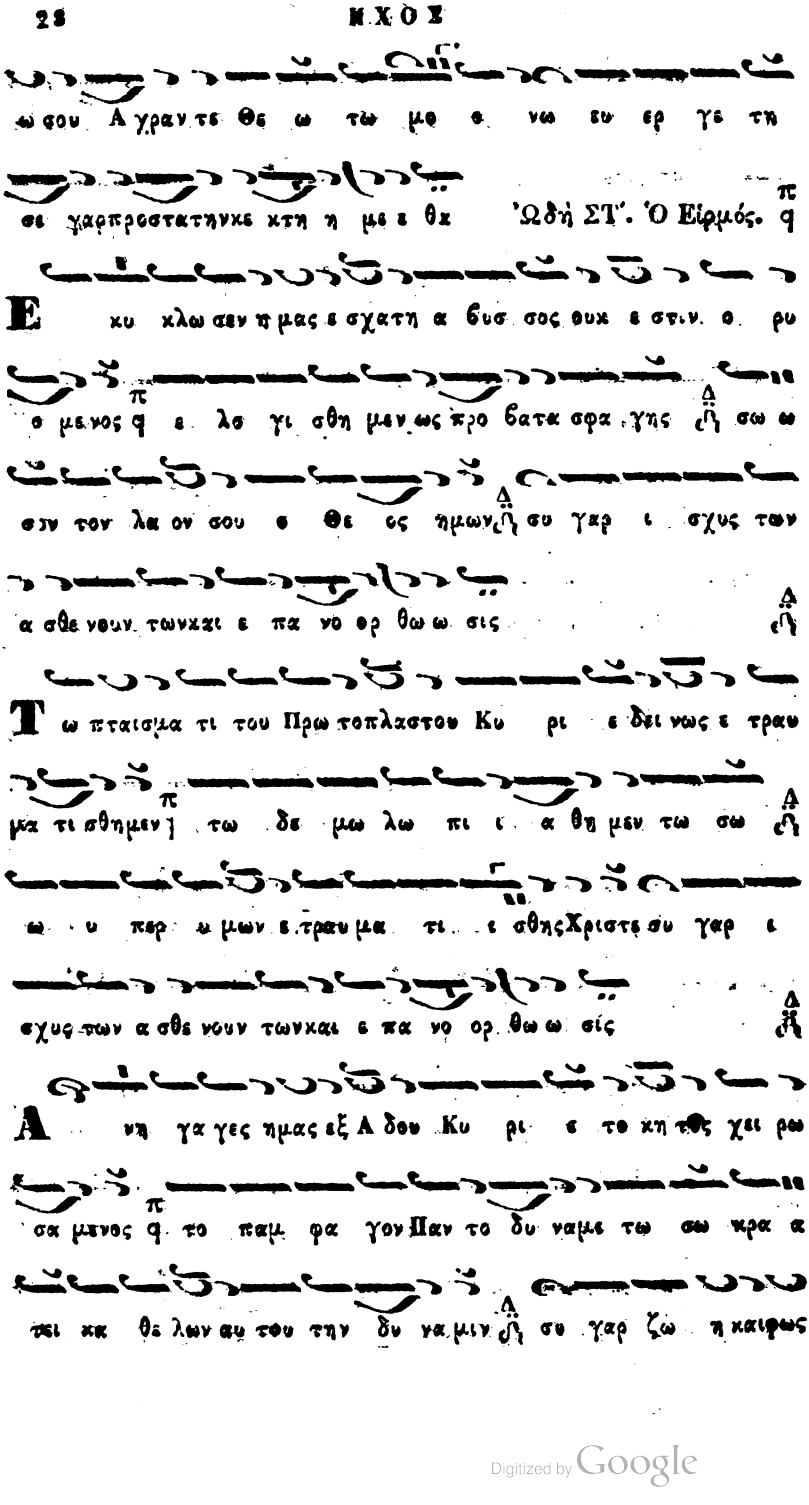

Digitized by Google

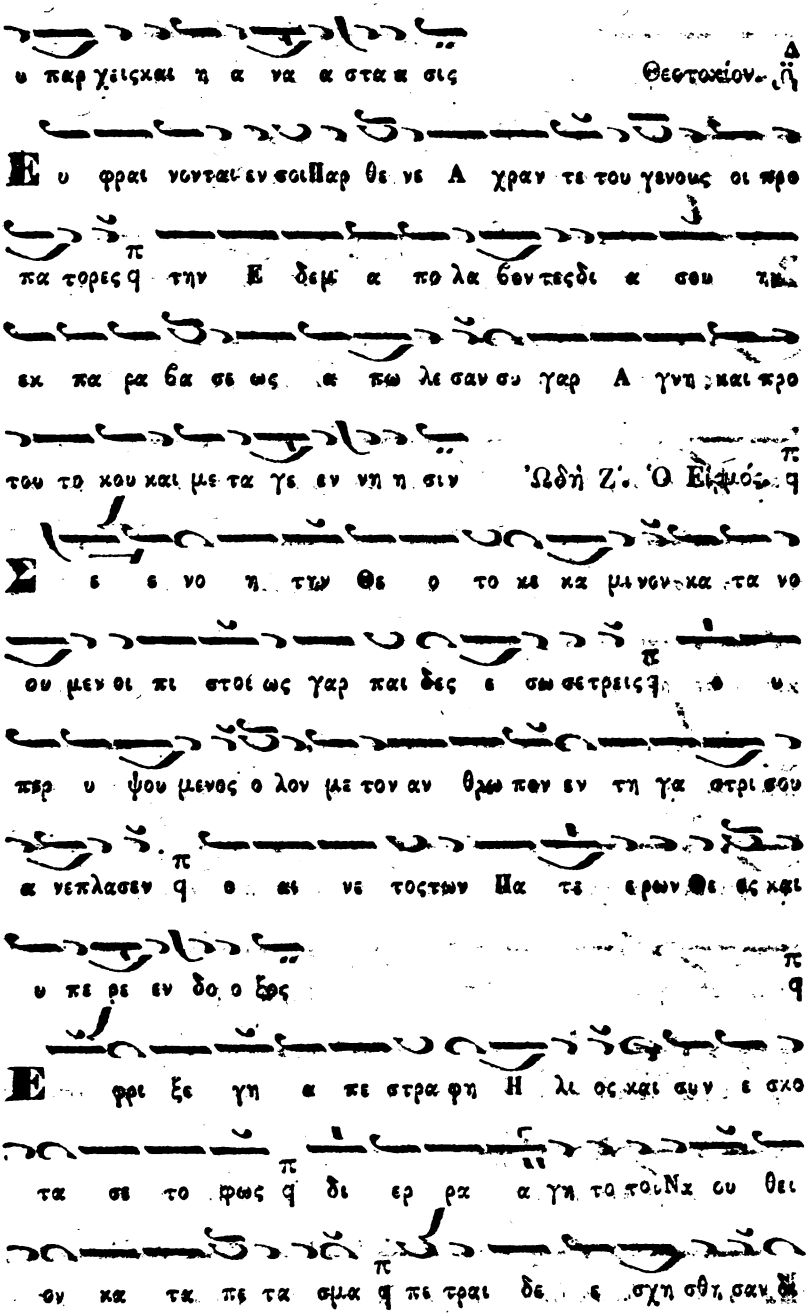

Digitized by Google

καλ λει της εν σε βει ας και θα ρω τερον χρεου α πεστιλβον

π

λε γοντες φ ευ λο γει τε πᾶν τα τα ερ γα Κυ ρι ου την

Κυ ρι αν η μνεσ τε καικυ, πα ρα ψαλτειες παν ηχησουσι ω νας

Ο βου λήσει α παντα ποι ων ο και με σχεδια ζωσιν εκ

π

τρε πων εκι αν θα να τομειςαμ ω νι ονομζω την φ' ων πα θει

σου Λο γε Θε ων σε α παυ σεως παν τα τα ερ γα ως Κυ ρι

ον η μνου σι καιω πα ρα ψαλουσιν παντα χοθεν ω ωνας

Σ υ, και θεμελιες σαι τρεμισατε Χρι στε και φηθ τα λαε πων ρι

π

αν ηχ θυ λακης και ο χλος ρωμα σιτου Λ ουχ ω α ινα

ςας εκ τα φουσρι η ως μετρεθ σε ας παν στους παν τα ταφθ

γα ως Κυ ρι ον η μνου σι καὶ ὁ ἀπερ ρυ ψου σινης

παν ταστας αι ω χλας

Θεοτοκίον

Τ ην ἀνυπόρως καὶ ὑπερ φυ ως ἐξ αστρα πης της θεικης

μνη σωμεν λε γοντες ευ λο γει τε παν τα τα ερ γα Κυ

ρι ω τον Κυ ρι ον υ μνει ει τε καὶ υ πε ρυ ψου τσις

Ὠδὴ Θ'. Ὁ Εἱρμός.

παν ταςτουςαι ω ω νας

Τυ ν πρν της α γνης λο χει ας σουκ πυρ πο λου με νη

βα τος ε δειξεν εφλεκτασκ καὶ νυν καθ η μωντων πει ρᾳ

σμων αγρι αι νουσαν κα τα σβε σαι τον ου μεντην κα μινον

ι να σιθε ο το ε πε α καταπαυ σως με γα λυ υ νο ε μεν

Ω ω πως ολα ως ο α νο μος ο α πει θειςκαι πο νη

ρα βουλευ σα με νοςκ τον κ λε στο ρα καὶ α σε βη ε

δι καὶ ω σε κ τον δε δι καιον ξυ λω κα τε κρι νε κ τον Κυ

ρι ον της δο ξης ον ε πα ξι ως με γα λυ υ νο ε μεν

Σ ω ω τερ ο α μνος ο α μω μος ε την του Κοσμη κα μαρ

Digitized by Google

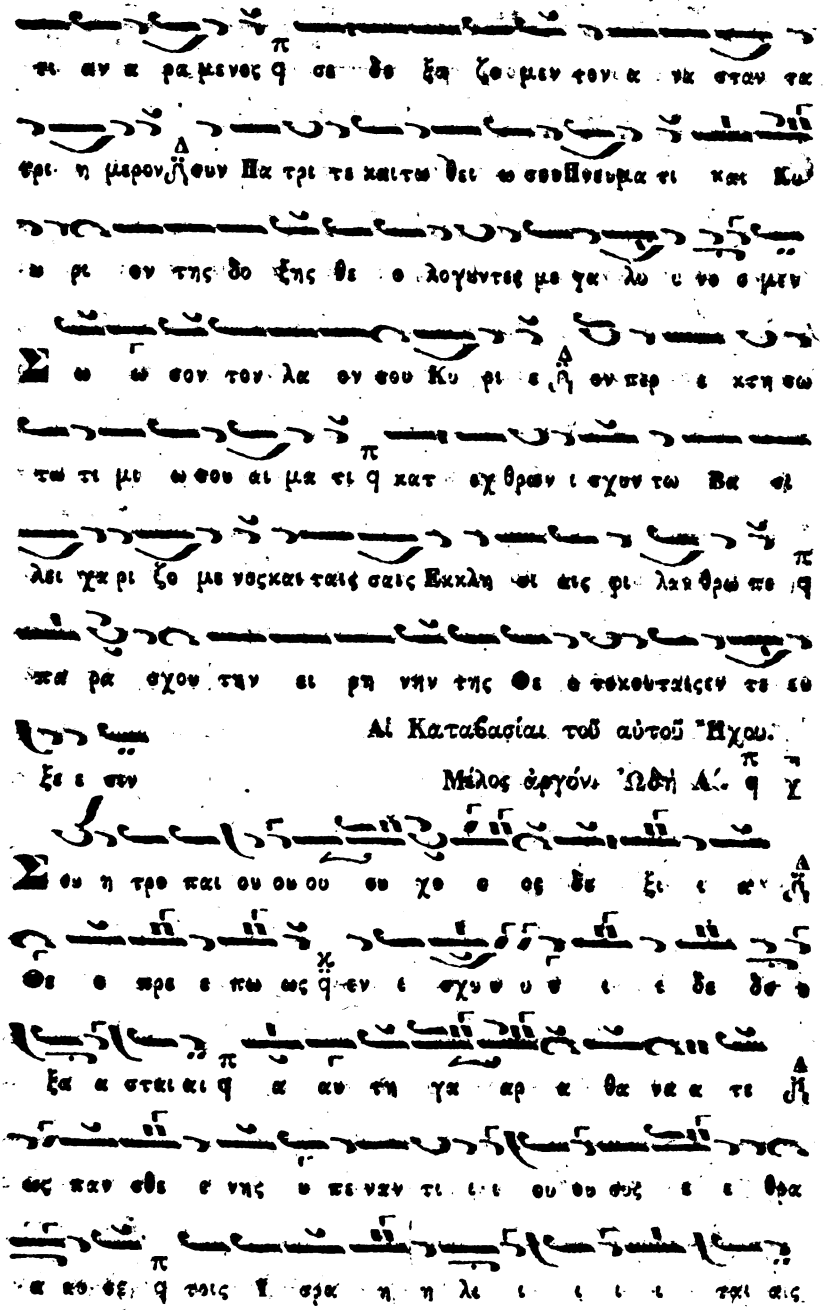
Αἱ Καταβασίαι τοῦ αὐτοῦ Ἤχου.
Μέλος ἐργόνι. Ὠδὴ Α΄.

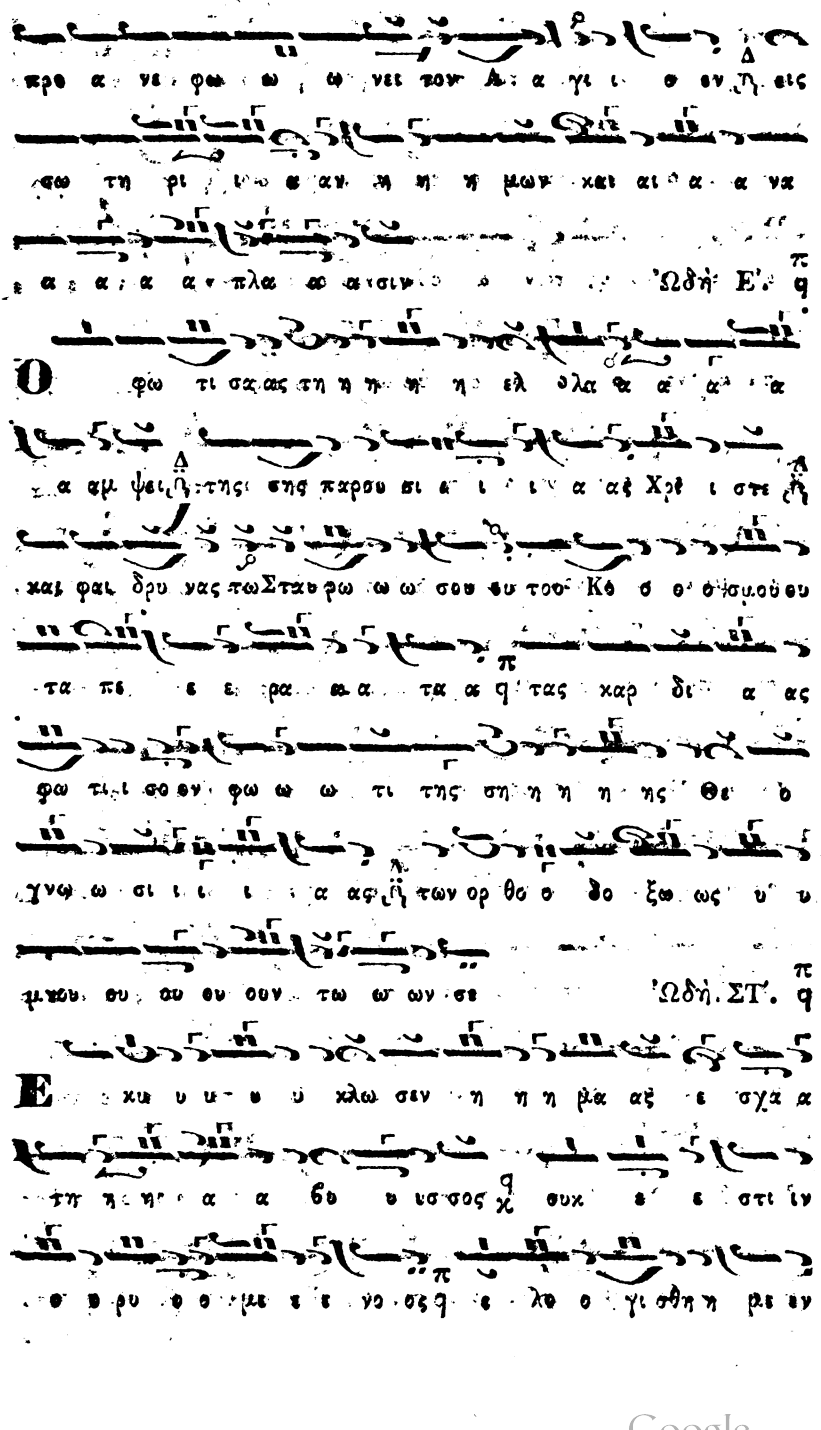

Ὠδὴ Η.

Ὠδὴ Ζ.

Digitized by Google

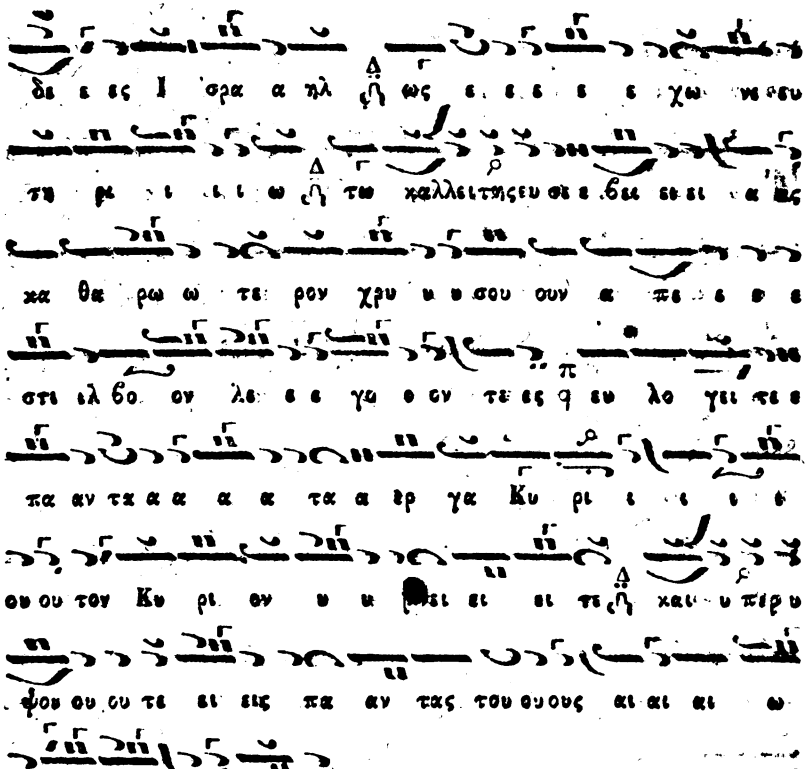
δε ες Ισρα ηλ ως
τη ρι ι ω τω χαλλειτησευ σε εθνε σι ν ας
χα θα ρω ω τε ρον χρυ υ υ σου ουν α πε ε ε
στι λθο ον λε ε γω ε ον τε ες φ ευ λο γει τε ε
πα αν τα α α α τα α ερ γα Κυ ρι ε ε ι ε
ου ου τον Κυ ρι ον υ υ θεσι σι τε χαι υ περ υ
ψου ου ου τε ει εις πα αν τας του ους αι αι αι ω
ω ω ω να α α ας
Ὠδὴ Θ'. Ἡ Τιμιωτέρα.
Με γα λυ νει η ψυ χη μου τον Κυ ρι ον χαι η γαλ
λι α σε τω πνευματι μου χ ε πι τω Θε ω τω Σω τη ρι μου
Την Τι μι ω τε ραν των Χε ρου βιμ χαι εν δο ξο
τε ραν α συγ κρι τως των Σε ρα φιμ την α δι α
φθαρως Θε ον Λο γον τε κου σαν την ον τως Θε ο

Ὁ Εἱρμὸς.

Εἰς τοὺς Αἴνους.

Digitized by Google

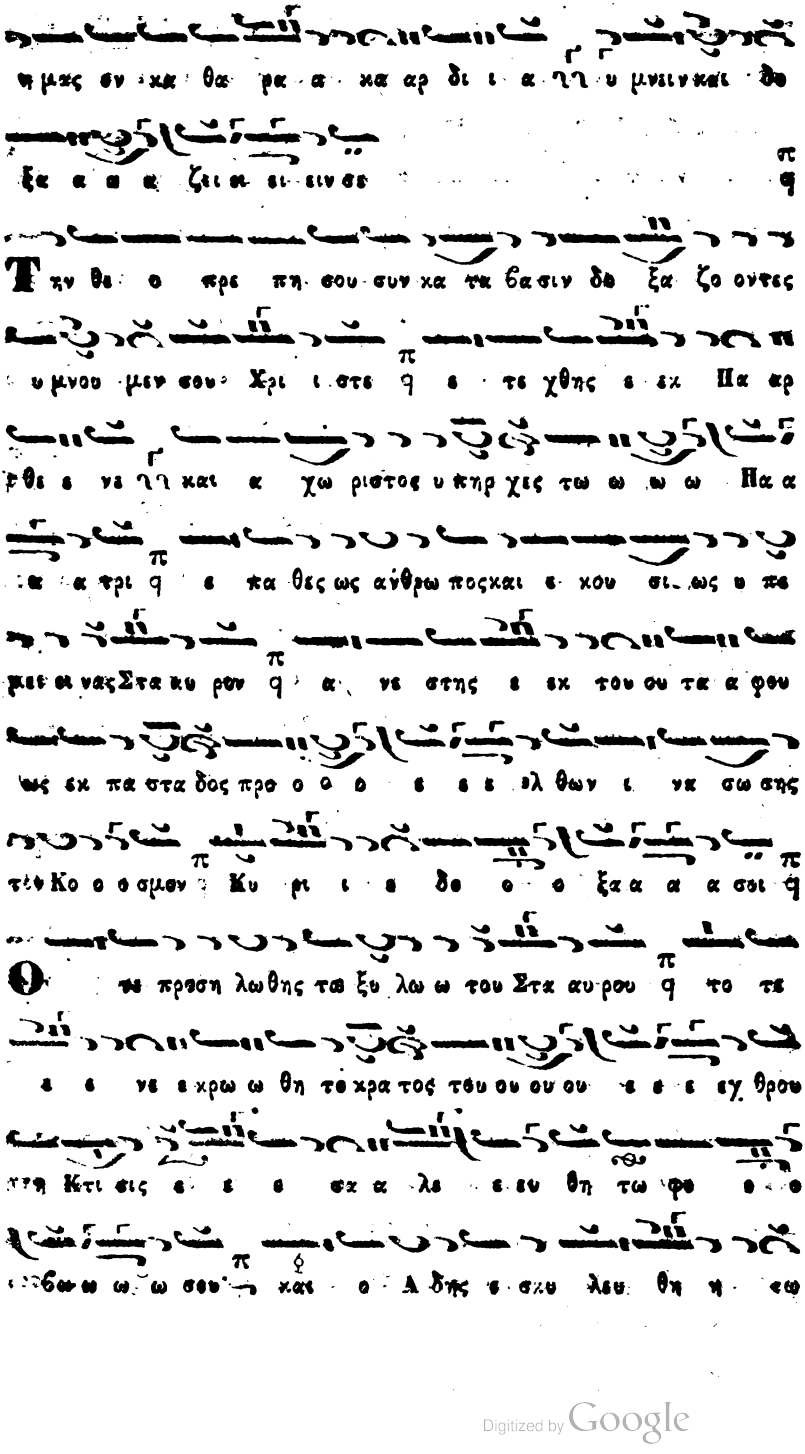

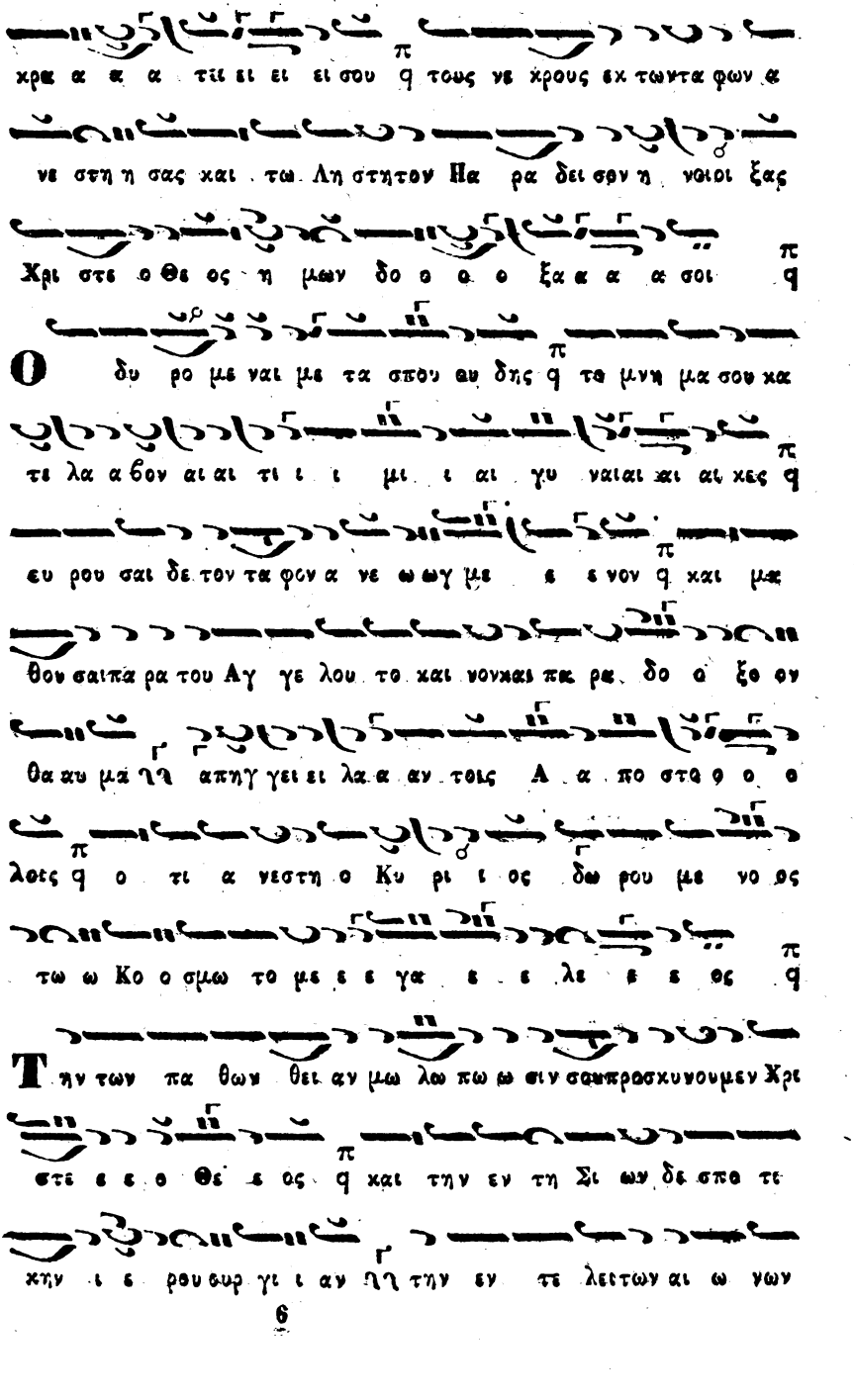

Digitized by Google

Digitized by Google

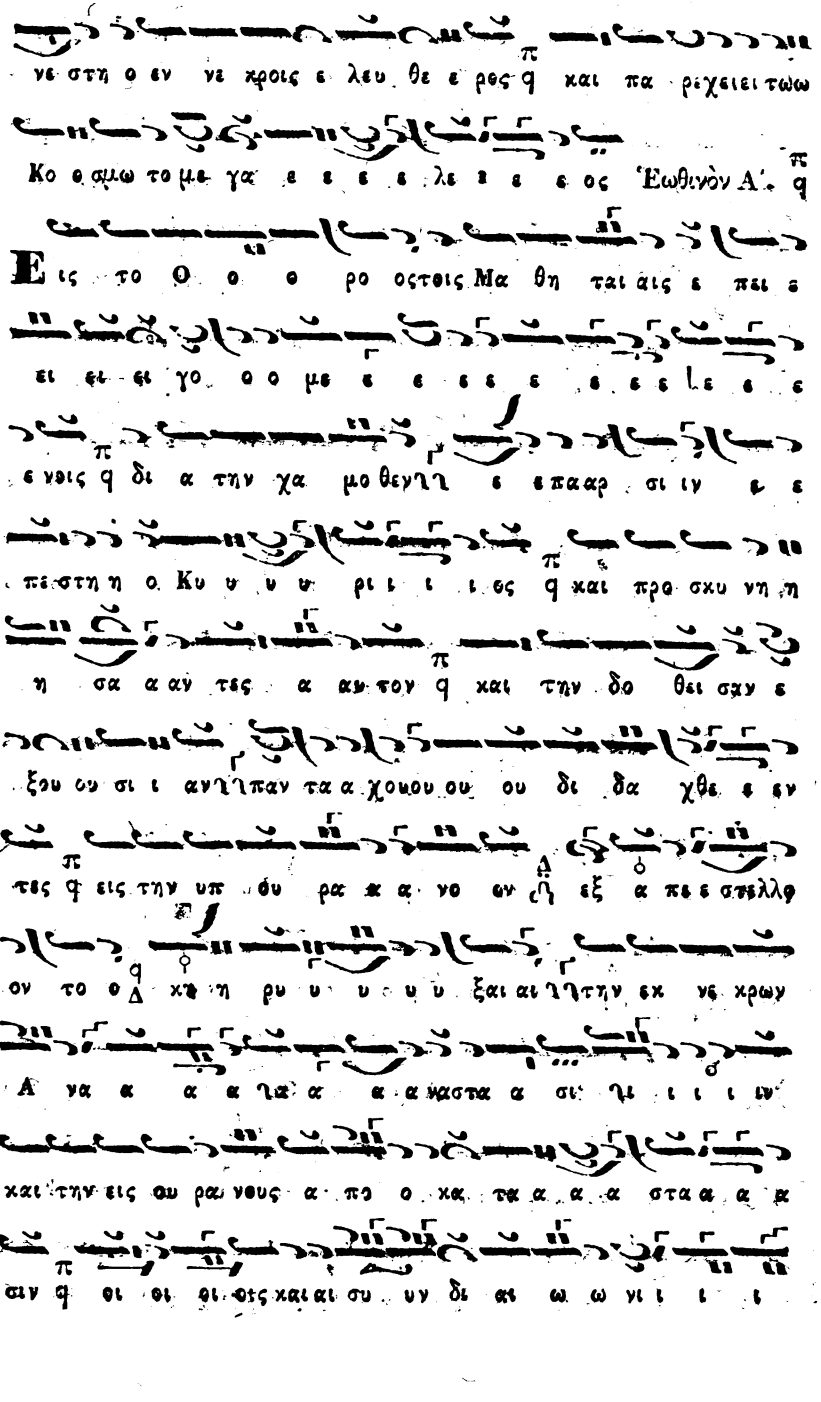

Digitized by Google

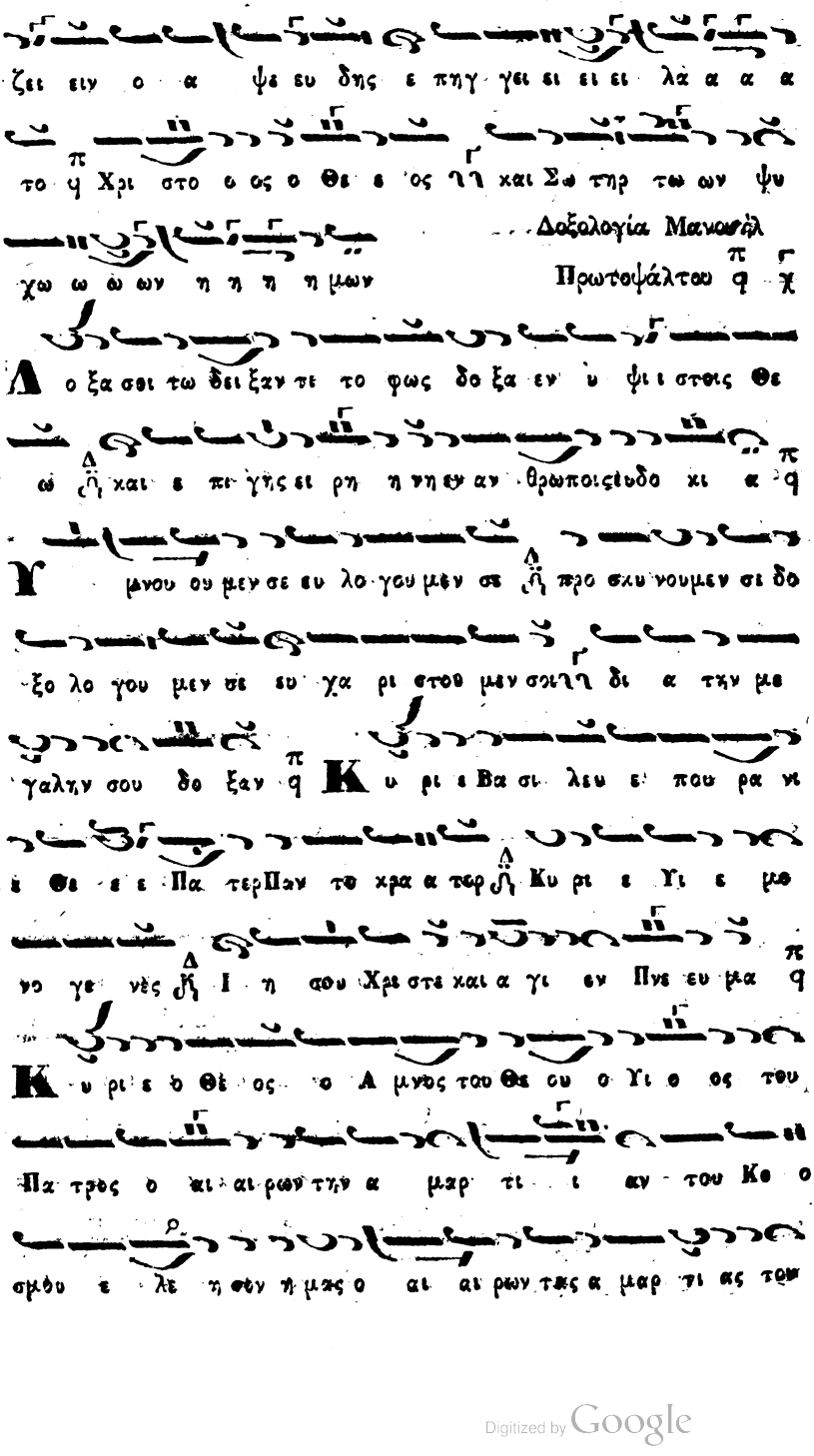

Digitized by Google

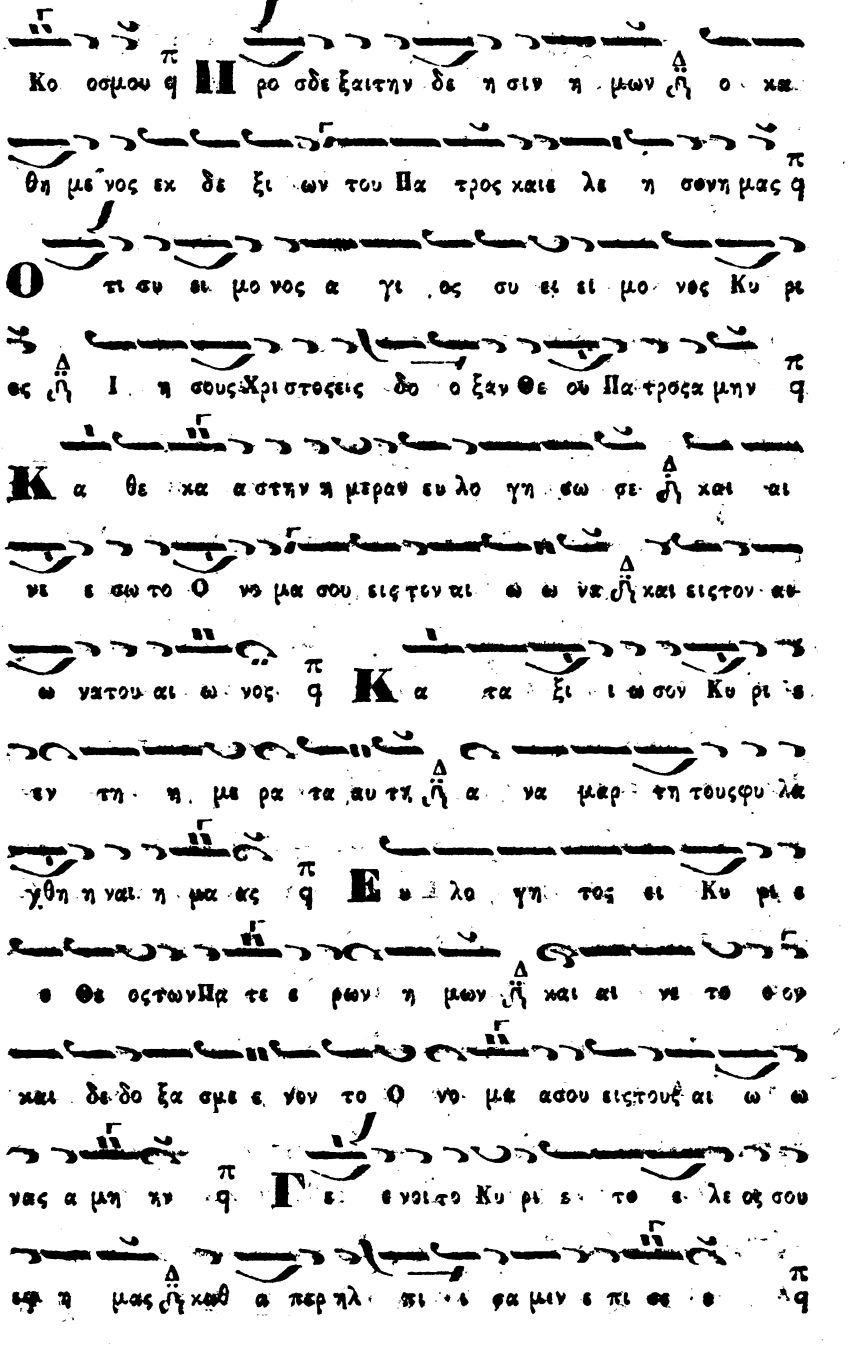
Κο οσμου φ Προ σδε ξαι την δε η σιν η μων ο κα
θη με νος εκ δε ξι ων του Πα τρος και λε η σον η μας φ
Ο τι συ ει μο νος α γι ος συ ει ει μο νος Κυ ρι
ος Ι η σους Χρι στος εις δο ξαν Θε ου Πα τρος αμην φ
Κα θε κα α στην η μεραν ευ λο γη σω σε και αι
νε σω το Ο νο μα σου εις τον αι ω ω να και εις τον αι
ω να του αι ω νος φ Κα τα ξι ω σον Κυ ρι ε
εν τη η με ρα τα υ τη α να μαρ τη τους φυ λα
χθη ναι η μας φ Ευ λο γη τος ει Κυ ρι ε
ο Θε ος των Πα τε ρων η μων και αι νε τος ο
και δε δο ξα σμε νον το Ο νο μα σου εις τους αι ω ω
νας α μην φ Γε νοι το Κυ ρι ε το ε λε ος σου
εφ η μας καθ α περ ηλ πι σα μεν ε πι σε

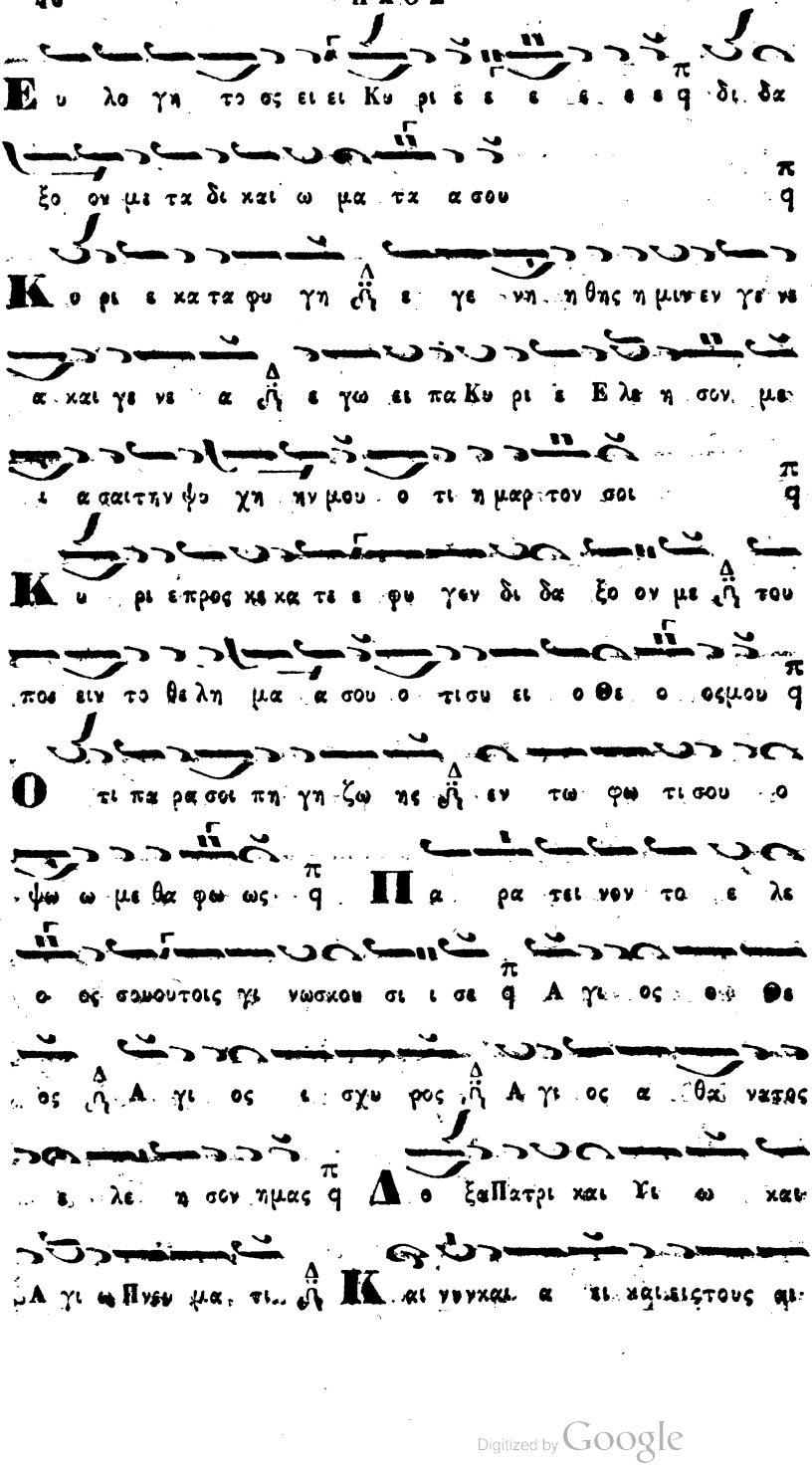
Ευ λο γη το ς ει ει Κυ ρι ε ε ε ε ε ε ε δι δα
ξο ον με τα δι και ω μα τα σου
Κυ ρι ε κα τα φυ γη ΔΗ ε γε νη θης η μιν εν γε νε
α και γε νε α ΔΗ ε γω ει πα Κυ ρι ε Ε λε η σον με
ι α σαι την ψυ χη ην μου ο τι η μαρ τον σοι
Κυ ρι ε προς σε κα τε φυ γεν δι δα ξο ον με ΔΗ του
ποι ειν το θε λη μα α σου ο τι συ ει ο Θε ο ς μου
Ο τι πα ρα σοι πη γη ζω ης ΔΗ εν τω φω τι σου ο
ψω ω με θα φω ς Π α ρα τει νον τα ε λε
ο ς σω σου τοις γι νω σκου σι ι σε Α γι ος ο Θε
ος ΔΗ Α γι ος ι σχυ ρος ΔΗ Α γι ος α θα νατος
ε λε η σον η μας Δ ο ξα Πα τρι και Υι ω και
Α γι ω Πνευ μα τι ΔΗ Κ αι νυν και α ει και εις τους αι

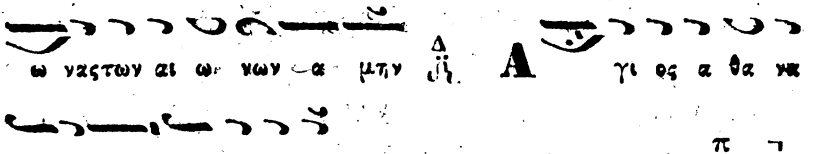
ωναςτων αι ω νων α μην
Α γι ος α θα να
τος ε λε η σον η μας
Ἀσματικόν.
Α γι ι ος ο θε ε ο ος Α α α
γι ι ος ι σχυ υ ρο ος Α α γι ο ος
α α θα α να α α τος ε ε λε ε η σο ον η
η η μα α ας
Πέτρου Λαμπαδαρίου.
Ση με ρον σω τη ρι α τω Κοσμωγε γο νεν α σω μεν
τω α να σταν τι εκ ταφου και αρ χη γω ω τηςζω ης ημων κα
θε λων γαρτω θα να α τω τον θα να τον το νι κος εδω
κεν η μιν καιτο με γα ε ε λε ο ο ο ος
Δι α βρω ω σε ως εξ η γα γε
Ὁ Μακαρισμός.
του Πα ρα δει σου ο ε χθρο ος τονΑ δαμ δι α Σταυ ρου δε
τον Αη στην αν τι ση γα γεΧρι στο ος εν αυ τω μνη σθη τι

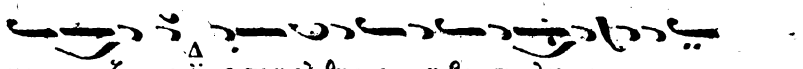

ΚΑΤΑΝΥΚΤΙΚΑ ΤΗΣ ΜΕΓΑΛΗΣ ΤΕΣΣΑΡΑΚΟΣΤΗΣ.

Ψαλλόμενα τῇ Κυριακῇ ἑσπέρας πρὶν τοῦ Τριῳδίου.

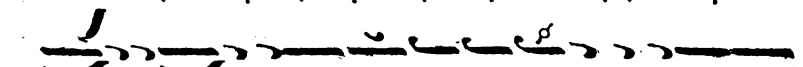

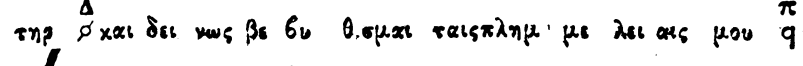

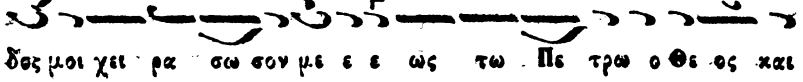

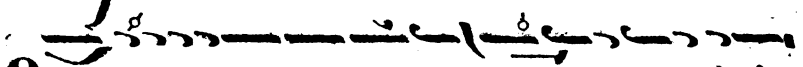

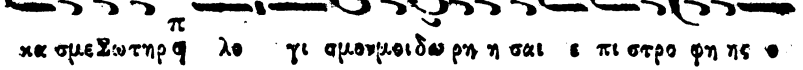

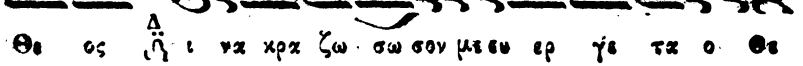

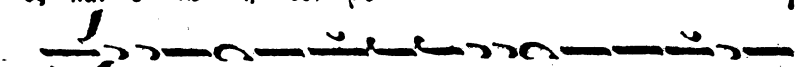

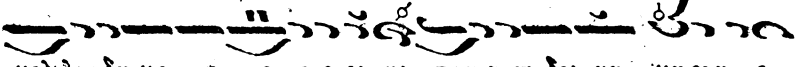

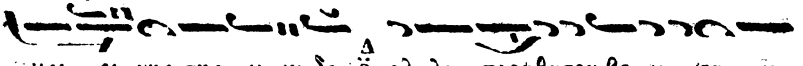

Digitized by Google

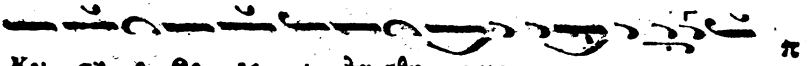

Κρι τη ο Θε ος ι λα σθη τι μει και σω ω σο ον με

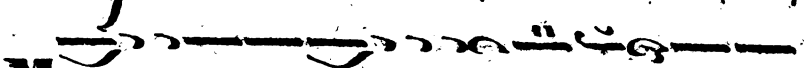

Μη α πο δο κι μα σης με Σω τηρ μου τη ρα θυ

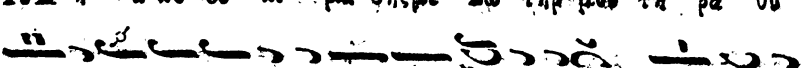

μι α της α μαρ τι ας συ νε χο με νον φ δι ε γει

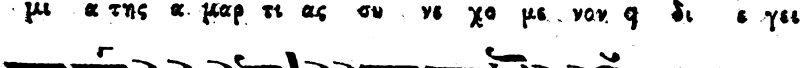

ρο εν μου τον λο γι σμον προς με τα νοι αν φ και του

σου αμ πε λω νος ἡ Δρ γα την δο κι μον α νη δει ξον

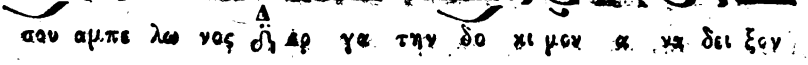

με ἡ δω ρου με α ναστης εν δε κα της ωραιστον μι σθον

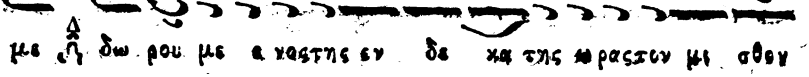

και το με γα λε ι ε ος Τῇ Παρασκευῇ ἑστέρας Μαρτυρικά. φ

Τη πρε σβει α Κυ ρι ε παντων των Α γι ι ων και

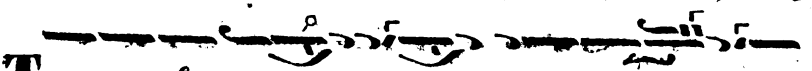

της Θε ο το κου ἡ την σην ει ρη νην δος ημιν ἡ και

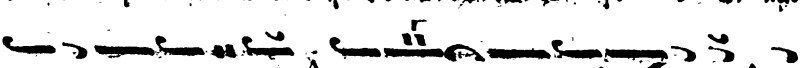

φ λε η σον η μας Ὡ Χριστὸς μο νος ρι ι κειρ μων ε

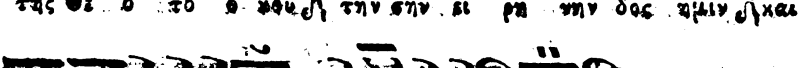

Η εν στα δι ω ω μων ο μο λο γι α Α γι ων

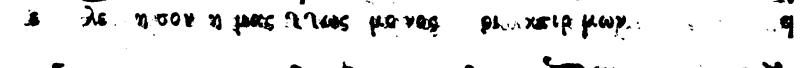

των δαι μο νων κα τεπτησαν την δυ να μιν ἡ και της πλανης

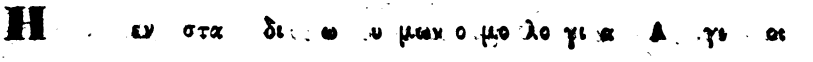

τους αν θρωπους η λευ θε ρω σε φ δι ε καιτας κε φα λας

Digitized by Google

α πο τε μνο με νοι ε χρα ζεται γε νε σθω Κυ ρι ε
η θυ σι α των ψυ χων η μων συ πρσδεκτος ε νω πι
ον σου ο τι σε πο θη σαν τες κα τε φρο νη σα μεν
της προ σκαιρου ζω ης φι λα νθρω πε
της κα λης υμων πραγματειας γι νε ται ο τι
αι μα τα ε δω κατε και ου κα νου συζεκλη ρο νο μησα
τε και προς και ρονπει ρα σθεν τες αι ω νι ι ως α
γαλ λεσθαι οντως κα λον υ μων το εμ πορευ μα φθαρ
τα γαρ κατα λι πον τες τα α φθαρτα α πε λα βε τε
και συν Αγ γε λοις χο ρευ ον τε ς υ μνει τε κ
παυ στως Τρι α δα Ο μο ου ου σι ον Δόξα
ΙΙ οι κ του βι ι ι συ τρυ φη δι α με ε ε
ε ε νει λυ υπης α ε ε το ο ο χος

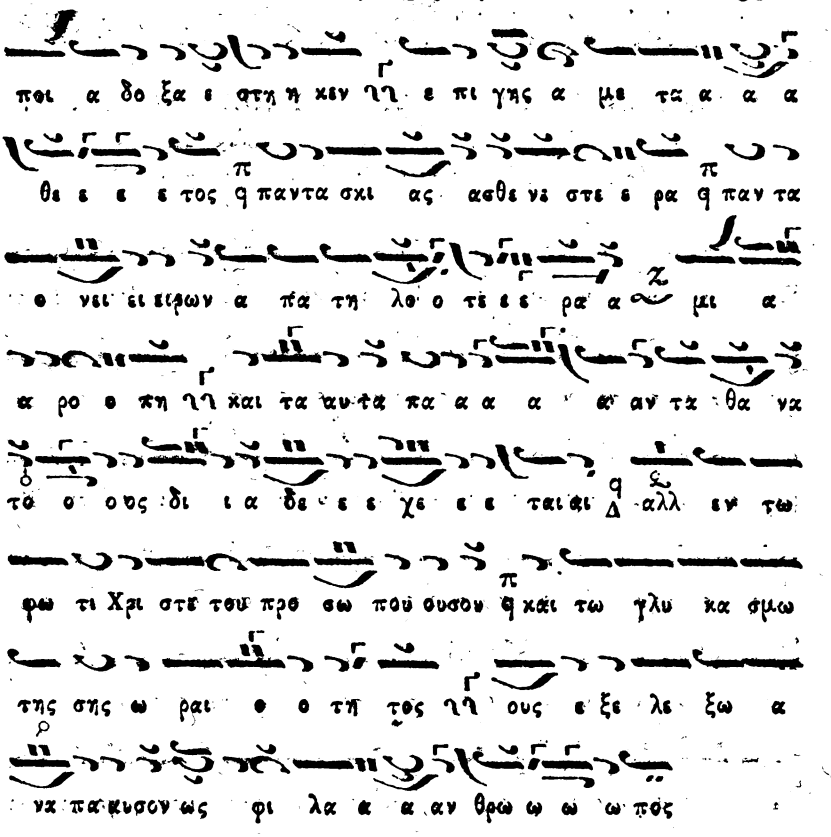

» Τέχνη μελουργὸς σοὺς ἀγασθεῖσα κρότους,
» Πρώτην νέμει σοι τάξιν· ὢ τῆς ἀξίας!
» Ἦχος ὁ Πρῶτος Μουσικὴ κληθεὶς τέχνη,
» Πρῶτος παρ' ἡμῶν εὐλογείσθω τοῖς λόγοις,
» Τὰ πρῶτα Πρῶτε τῶν καλῶν λαχὼν φέρεις·
» Πρωτεῖα νίκης πανταχοῦ πάντων φέρεις.

ΑΡΧΗ ΤΩΝ ΑΝΑΣΤΑΣΙΜΩΝ ΤΟΥ ΔΕΥΤΕΡΟΥ ΗΧΟΥ.

Τῷ Σαββάτῳ Ἑσπέρας. ἦχος Δι.

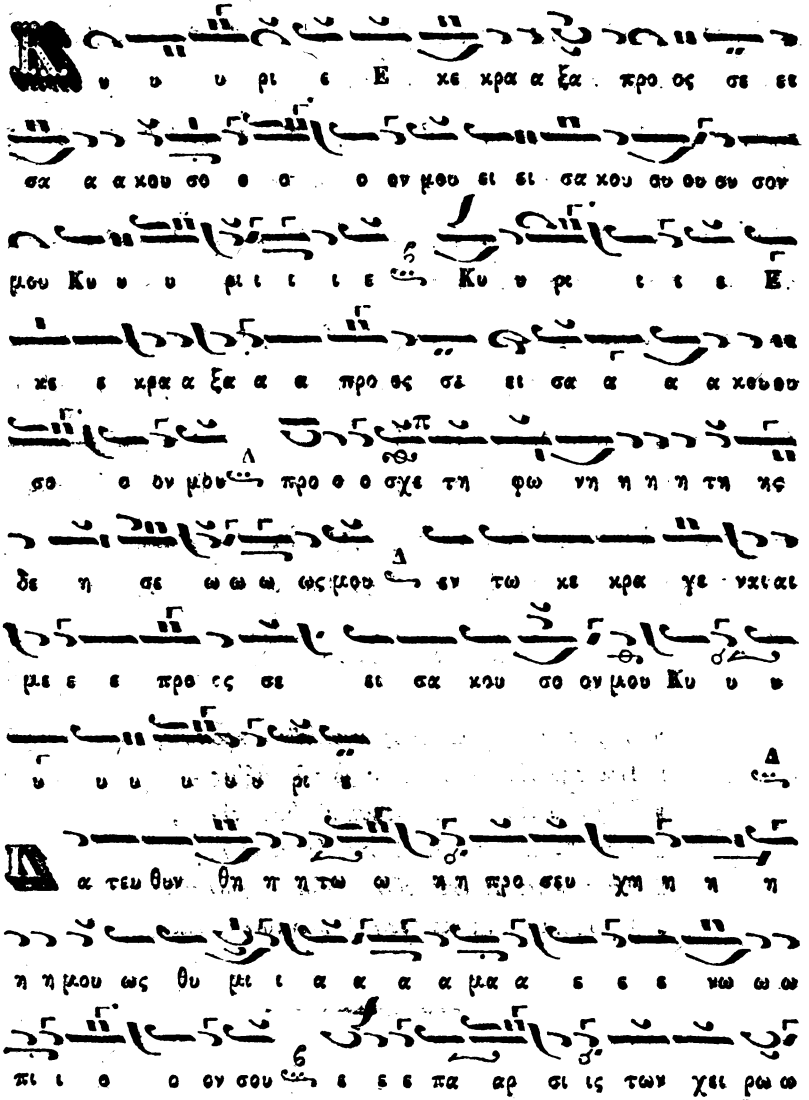

ω ων μου θυ σι ι κε ε σπε ρι ε νη εις σε κεσ

σο ονμου Κυ υ υ υ υ υ ο υ ρι ε

Θου Κυ ρι ε φυ λα κην τω στομα τι μου και θυραν πε

ρι θ χης πε ρι τα χει λη μου Μη εκ κλι νης την

καρ δι αν μου εις λο γους πο νη ρι ι ι ας του προ φα

σι ζεσθαι προ φα σεις εν α μαρ τι ι ι αις

Συν αν θρω ποις ερ γα ζο μενοις την α νο μι ι ι αν

και ου μη συν δυ α σω με τα των εκ λε κτω ων

Παι δευ σει με δι καιος εν ε λε ει και ε λεγξει με ε λαι

ον δε α μαρ τω λου μη λι πα να φω τηνκε φα λη ην μου

Οτι ε τι και η προ σευ χη μου εν ταις ευ δο κι αις αυ

των κα τε πο θη σαν ε χο με να πε τραζοι χρι ται αυτων

Α κου σον ται τα ρη μα τα μου ο τι η δυνθη σαν ω σει

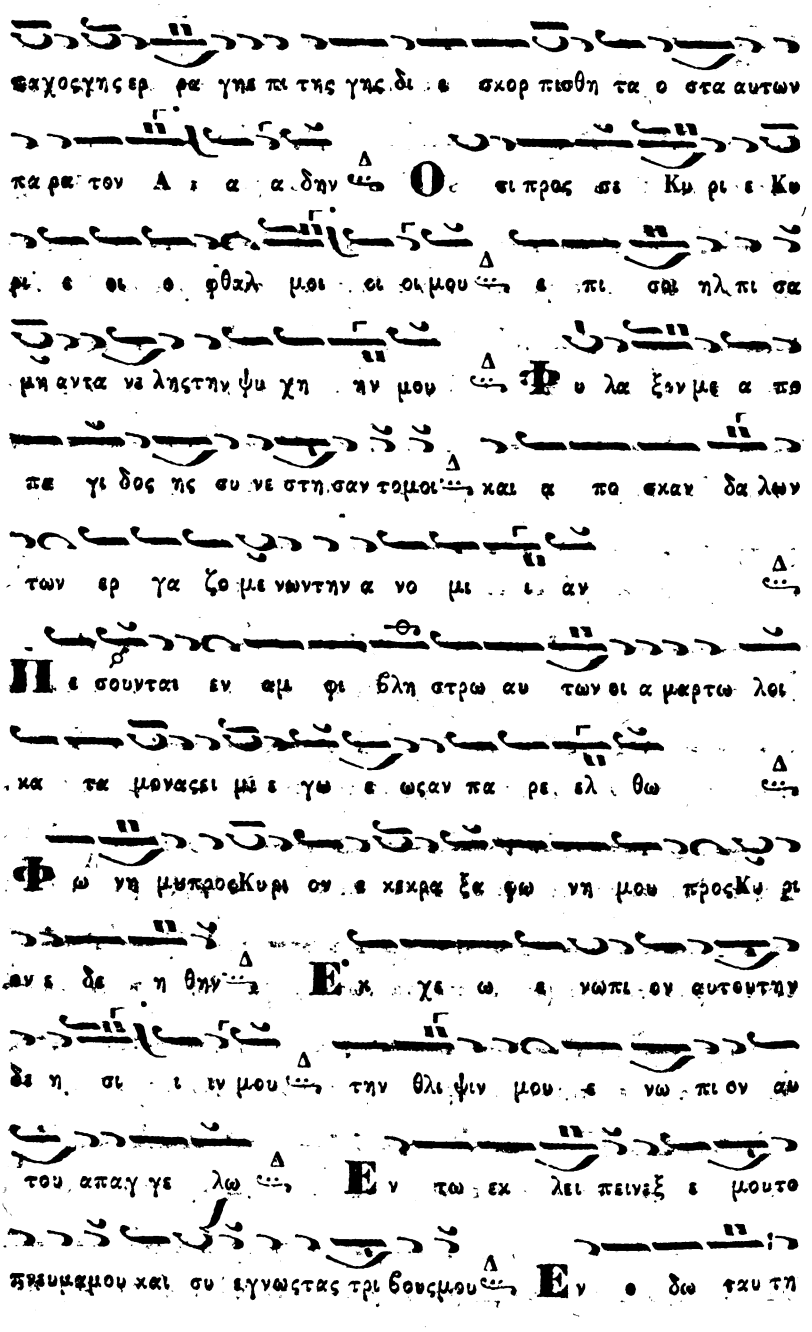

Digitized by Google

Κυ ρι ε Κυ ρι ε ει σα κουσον της φω νη ης μου

Γε νη θη τω τα ω τα σου πρε σβευ ον τος ει σχον τα εις την φω τι

της δε η σε ω ω ως μου

Φον πρω αι ω νων εκ Πα τρος γεννη θεν τα τον Θε ον

λο γον σαρ κω θεν τα εκ Παρ θε νου ου Μα ρι ας

δε ευ τε ρο σχυ νη η η σω ω ω μεν Σταυ ρον

γα α αρ υ υ πο μει ει ει νας τη τα φιπα βδ

δα σε θη ως αυ το ος η θε ε λη η η σε και

α να στας α ας ε εκ νε ε χρων ε σω ω ω

σε ε μ με τον πλα νω ω ω φ ω με ε κον

α α α α α α α α ανθρω πον

Χρι στος σωω ω τηρ η η μων το καθ η μων χει ρο γρα φον

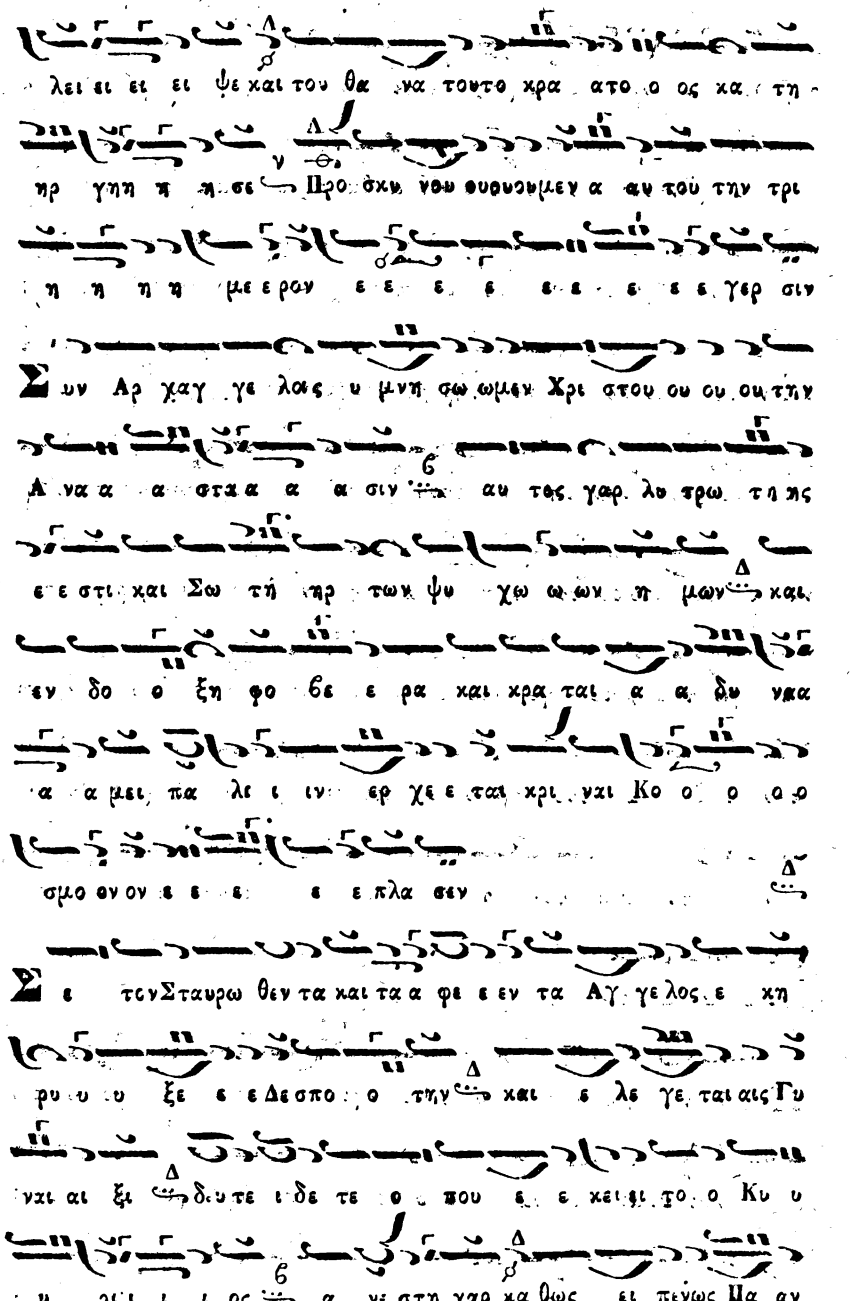

Digitized by Google

τῳ δυ ν ναα α α μος δι ο σε ε προ ο σκυ

νη ου μεν τον μο ο ο ο νον α θα α α να α α α τον Ζω

ο δο τα Χρι στε Ε λε ε η η σο ο ον η η η η μας

Ε ν τω Σταυ ρω σου κα τηρ γη ησας τὴν του ξυ λου ου ου α

τα α ρεν εν τη τα φη σου ε νε ε χρω ω σας του θα

να α α τὸν ου το χρα α α τος εν δε τη ε γερ σεισθη

ε φω τί σας το γε νο ο ος τω ω ων α α ν θρω ω ω

πων δι α του το ο ο σοι οι οι βο ω ω μεν εν

ερ γε τα Χρι στε ο Θε ος η μων δο ο ο

ξα α α α σοι

Η νοι γη σαν σοι θι οι Κυ ρι ε ε ι ε ε φο ο αβω

πυ λαι αἱ αι θα α να α α α του πυ λω ροι οι δε ε

Α δου ι δο ον τε ε ες σε ε ε πτη η η ξαν

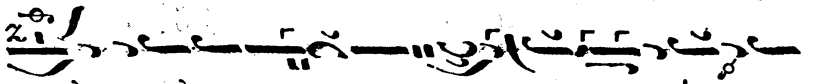

πυ λας γαρχαλ χα ας συ νε ε ε τρι ι ι ι ψας χαι μο

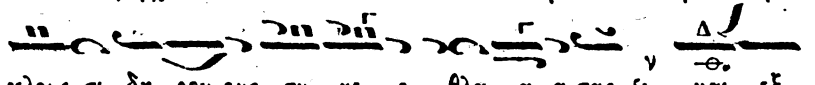

χλους σι δη ρευ ους συ νε ε θλα α α σας και εξ

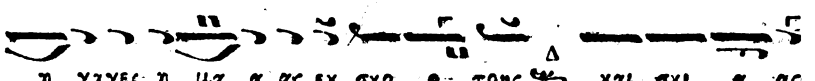

η γαγες η μα α ας εκ σκο θ τους και σκι α ας

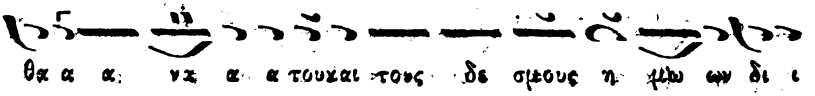

θα α α νε α α τουκαι τους δε σμους η μων δι ι

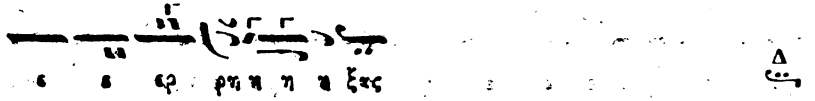

ε ε ερ ρη η η ξας

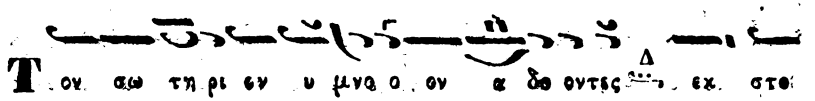

Τον αω τη ρι εν υ μνο ο ον α δο ντες εκ στο

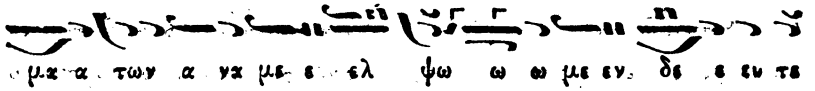

μα α των α να με ε ελ ψω ω ω με εν δε ε ευ τε

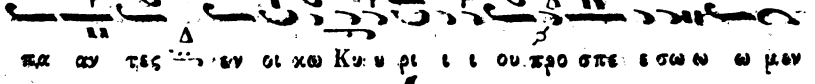

πα αν τες εν οι κω Κυ υ ρι ι ι ου προ σπε ε σω ω ω μεν

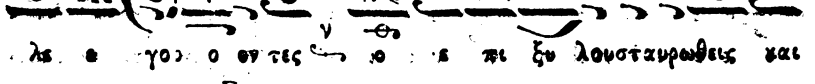

λε ε γο ο ον τες ο ε πι ξυ λουσταυρωθεις και

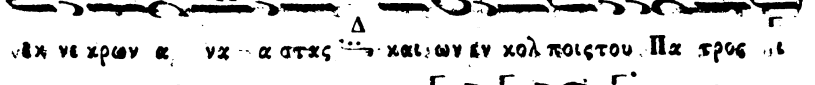

νεκ νε κρων α να α στας και ων εν κολ ποις του Πα τρος ι

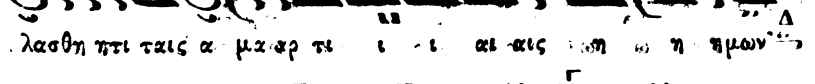

λασθη ητι ταις α μαρ τι ι ι αι αις η ω η ημων

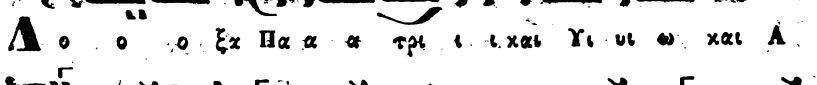

Λο ο ο ξα Πα α α τρι ι ι και Υι υι ω και Α

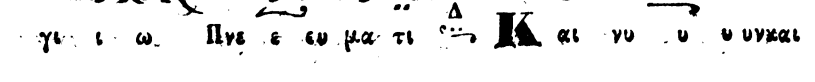

γι ι ω Πνε ε ευ μα τι Και νυ υ υ υνκαι

α α ει και εις τους αι ω ναστων αι ω ω νων α α μην
Η α ρη η ηλ θεν η η σχι ι ι α α ατου νο ο
μου τη ης χα ρι ι ι τω ο ος ε ελ θου ου ου στις ως
γαρ η βα α α τος ου ουκ ε ε και αι ε ε ε το
κα τα φλε ε ε γο ο ο με ε ε νη ου τω
Παρ θε νος ε ε ε ε τε ε ε χες και αι Πα α α ερ
θε νος ε ε ε μειει ει ει νας αν τι στυ υ υ λου πυ υ
ρο ο ο ο ος δι και ο συ υ υ υ νη η ης α νε
ε ε τει λεν Η η η λι ι ι ι ος αν τι ι Μω
υ ε υ σε ε ε ως Χρι ι στος η σω τη ρι ε ι α τών
ψυ υ χω ω ων η η η μω ω ω ων Απόστιχα.
Η Α νε στα σε ις σου Χρι στε ε Σω τηρ α πασαν
ε φω τι σε τη ην οι οι οι ικου με ε νην και

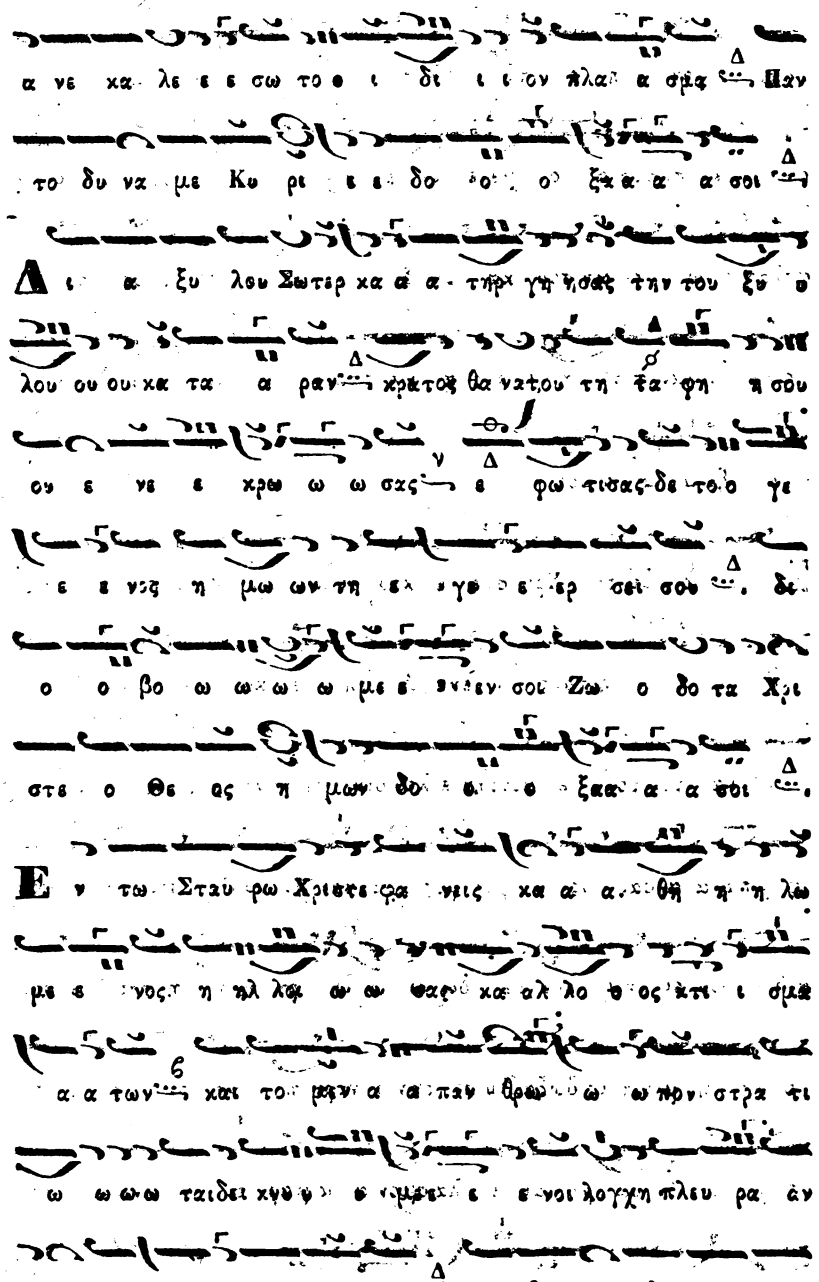

Digitized by Google

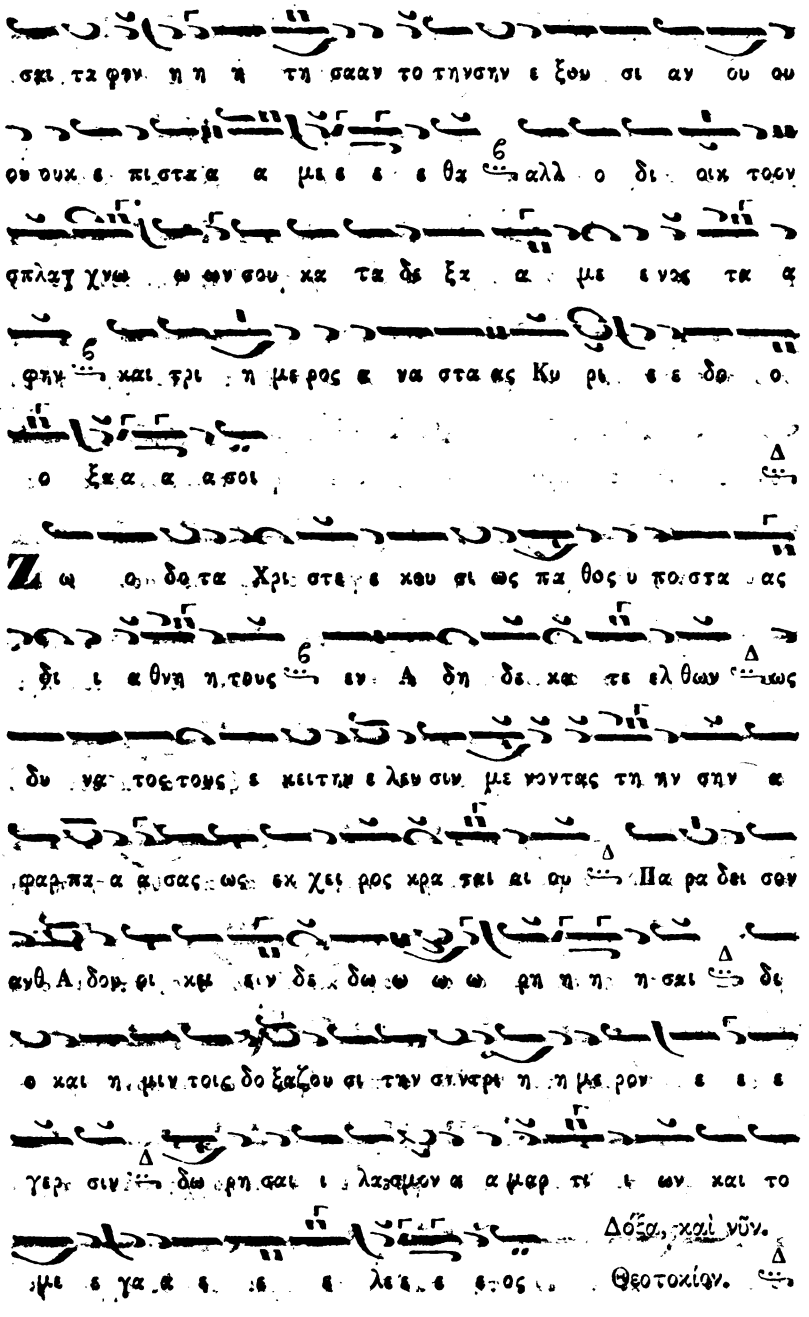

Digitized by Google

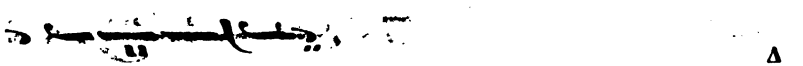

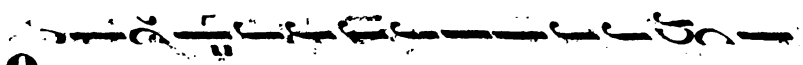

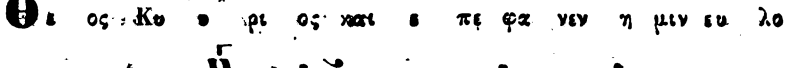

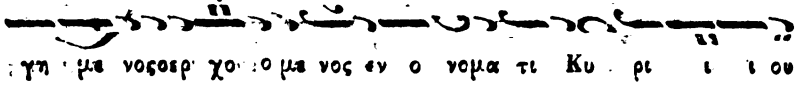

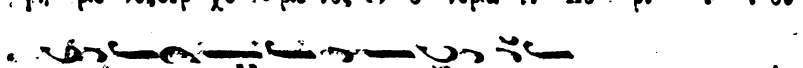

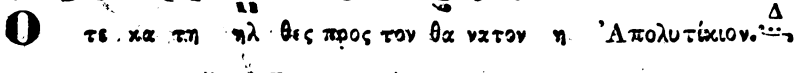

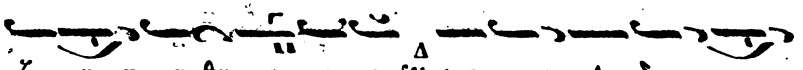

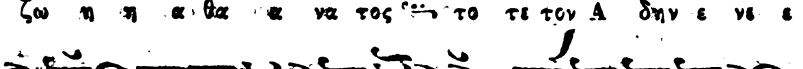

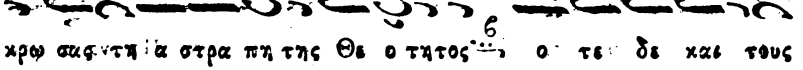

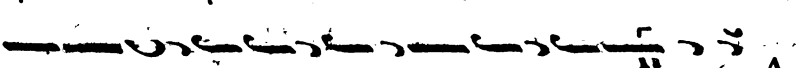

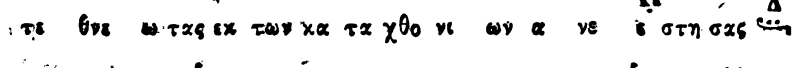

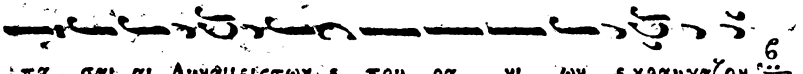

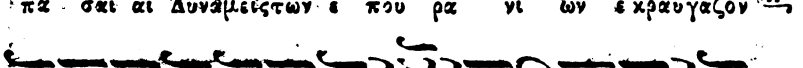

Digitized by Google

Μετὰ τὴν Α΄. Στιχ.

σω θη ναι τας ψυ χας η μω ων Καθίσματα

Ο ευ σχη μων Ι ω σηφ α πο του ξυ λου κα θε λων

το α χραντον σαν Σω ω ω ω ω μα σιν δο ξα κα

θα ρα ει λησας και α ρω ω μα σιν εν μνη ματι καινω

κη δευσας α πε θε το αλ λα τρι η με ρος α νεστης Κυ ρι ε πα ρε χων τω Κο σμω το με γα λε ος

Ταις Μυ ρο φο ρο ροις Γυ ναι ξι πα ρα τω μνή μα ε στας ο Αγ γε λος ε βο ο σ ο α ταις μυ ρα

τοις θνη τοις υ παρ χει αρ μο δι α Χρι στος δε δει χθη αλ λο τρι ος αλ λα πραυ γα σα τε

α νε στη ο Κυ ρι ος πα φε χωντω Κο σμω το με γα λε ος

Υ περ δε δο ξα σμε ε νη υ παρχεις Θε ο τη με

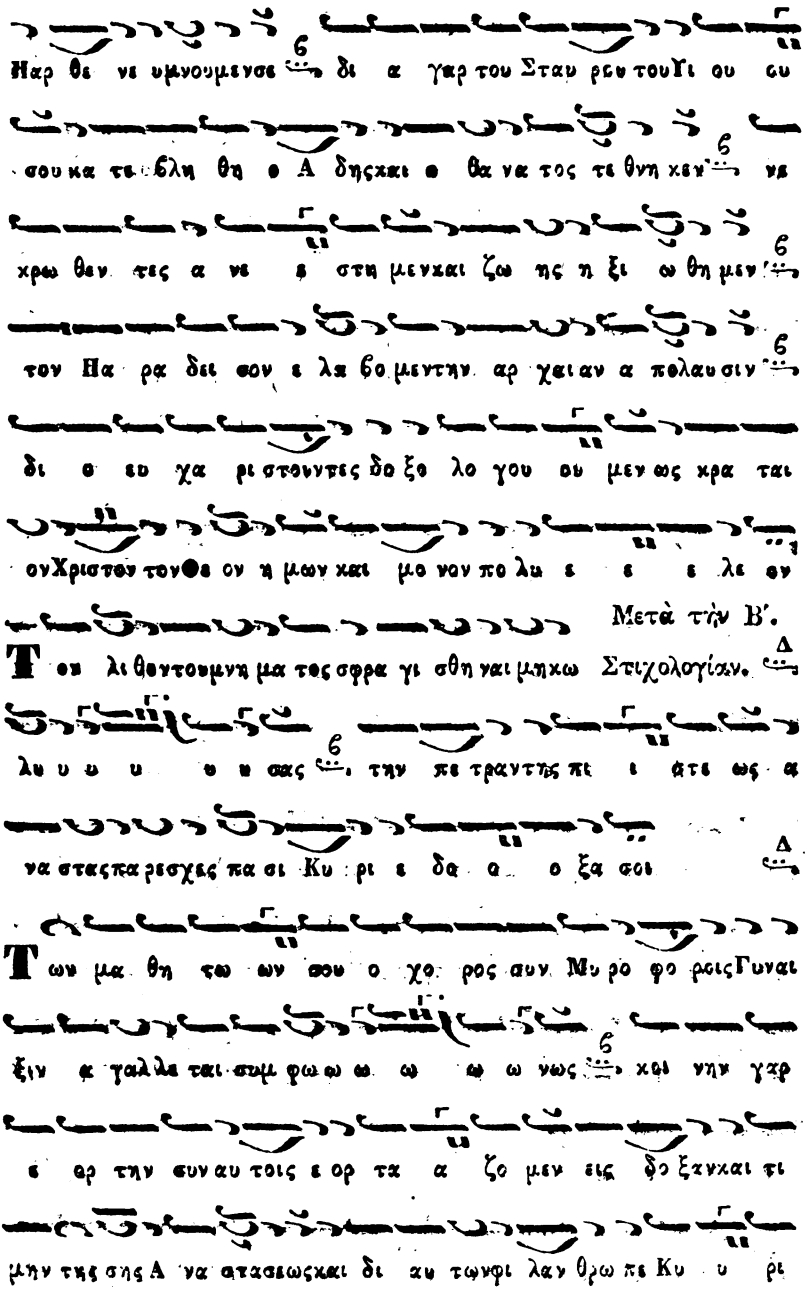

Digitized by Google

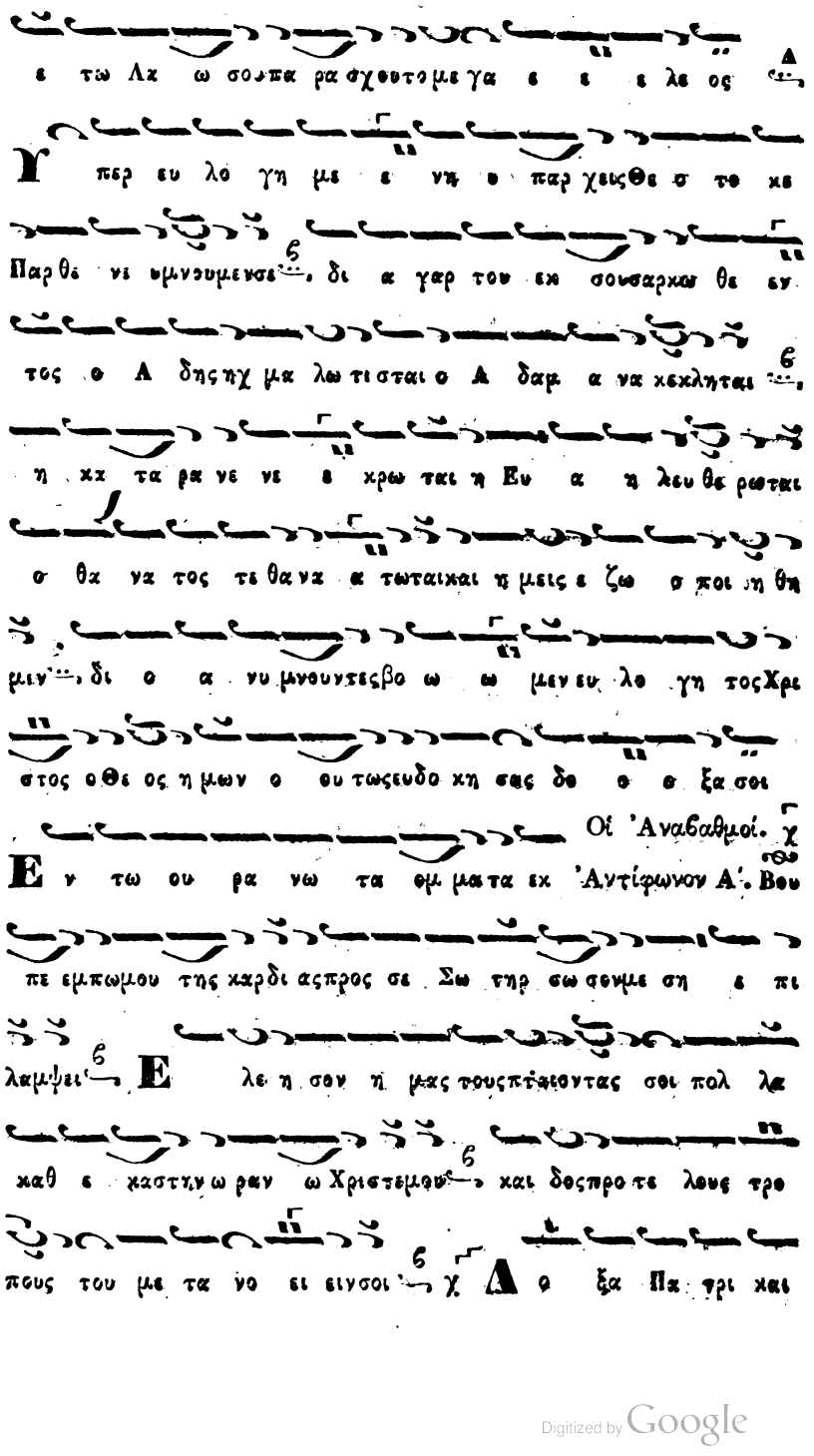

Digitized by Google

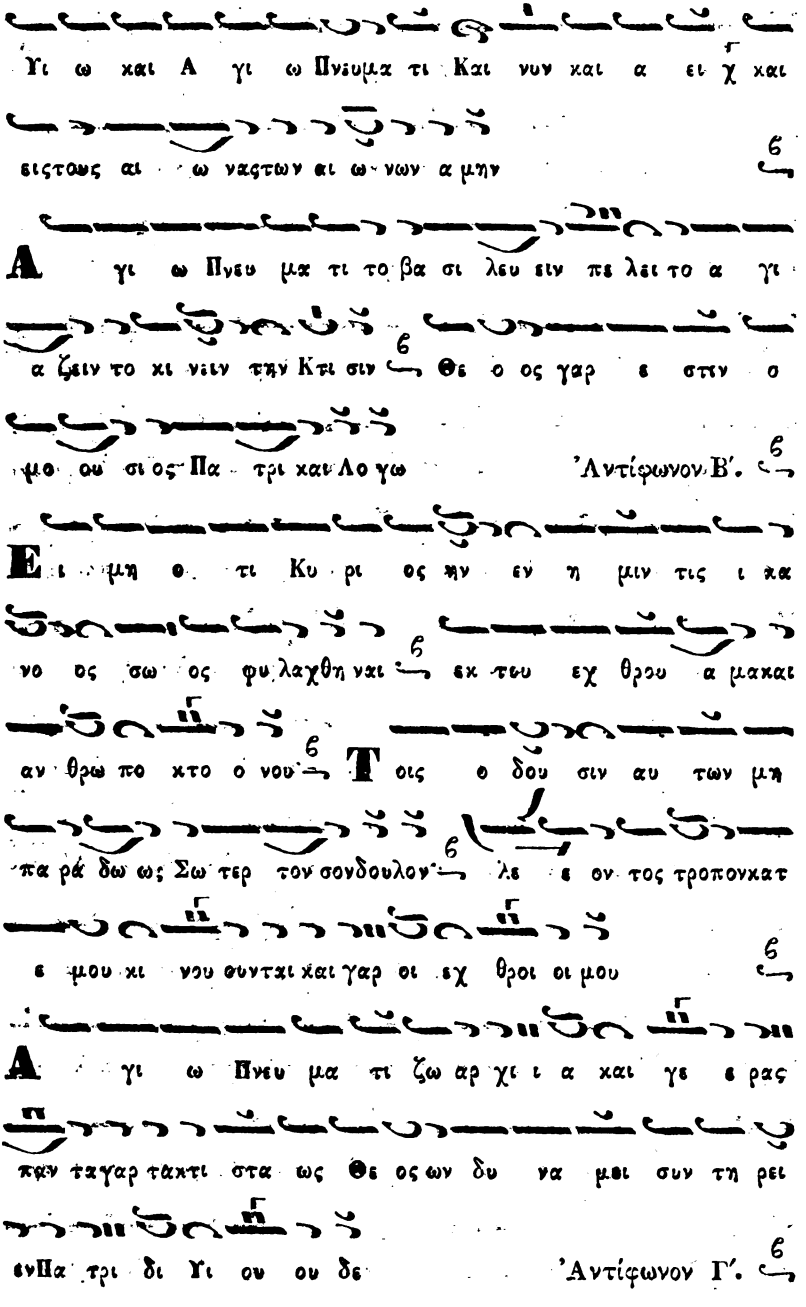

Digitized by Google

Οι πεποιθοτες επι Κυριον εσιχασιν ωσ

ρει τω αγιω οι ουδαμωφσαλευονται προσβολαις τ̃ου

βελιαρ. Εν αναμιμνησεις χειρας αυτων

μη εκτειναι τωσαν οι θεωζωντες· συ γαρ ει ο Χς

στος τη ραβδω τον κληρονομου

Αγιω Πνευματι προσηγαγες παι σα σοφια

ενθεν χαρις Απεστολοις και τοις αθλοις κα τα στερον

ται Μαρτυρες και Προφηται σωσι Προκείμενον. χ

Εξεγερθητι Κυριε ο Θεος μου ενπροστα

γμα τι ωενευτειλω χ και συνα γω

γη λαον κυκλωσει σε

Εξεγέρθητι Κυριε ο Θεος μου Τὸ Γ.

εν προσταγματι ωενευτειλω χ και συνα γω

γη λαον κυκλωσει σε

Ὁ Κανὼν Ὠδὴ Α΄.

Ὁ Εἱρμός. χ

Digitized by Google

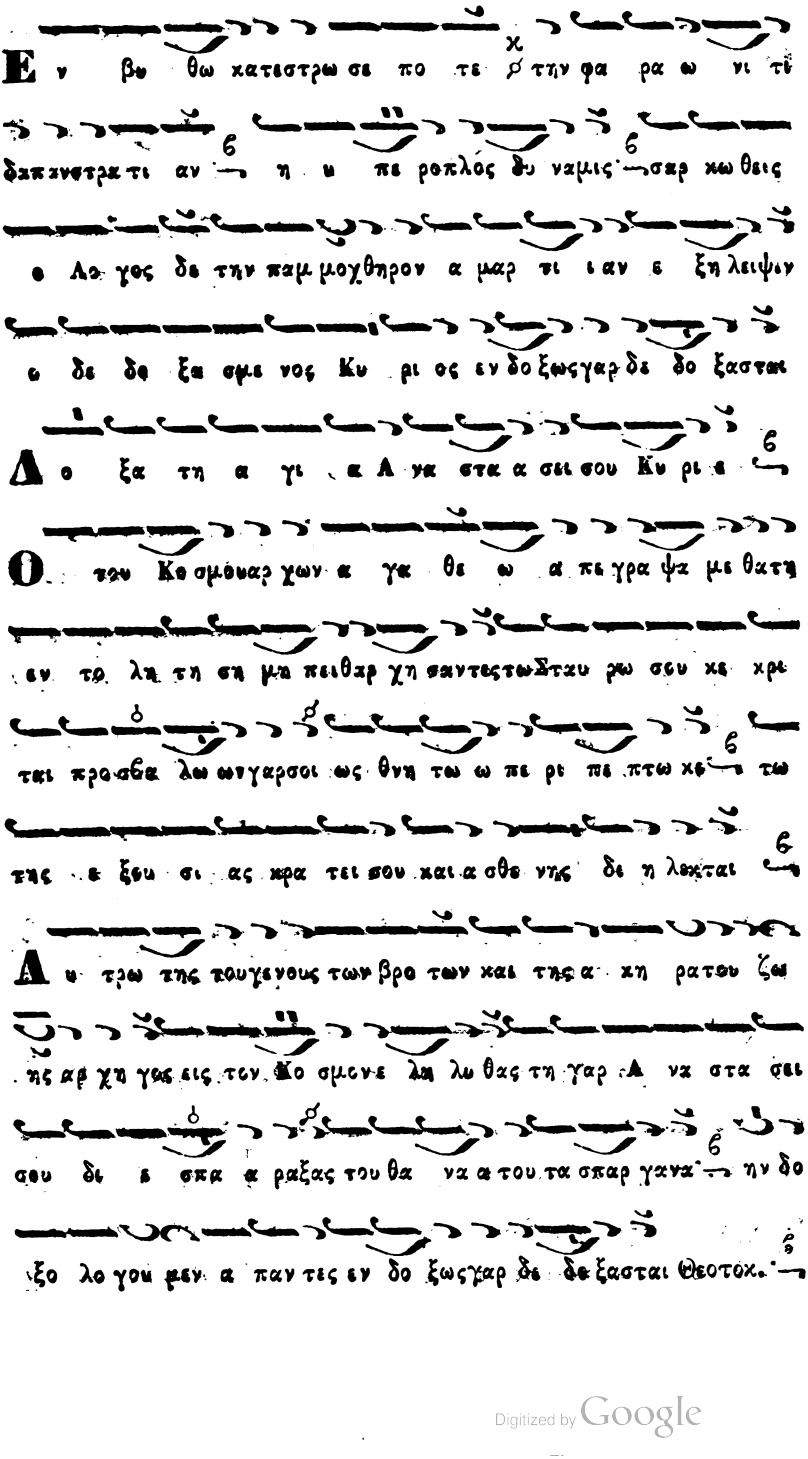

Digitized by Google

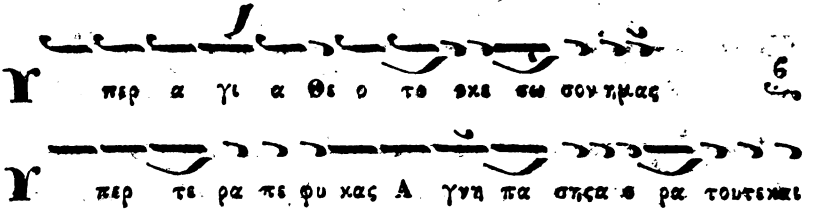

Ὠδὴ Γ'.

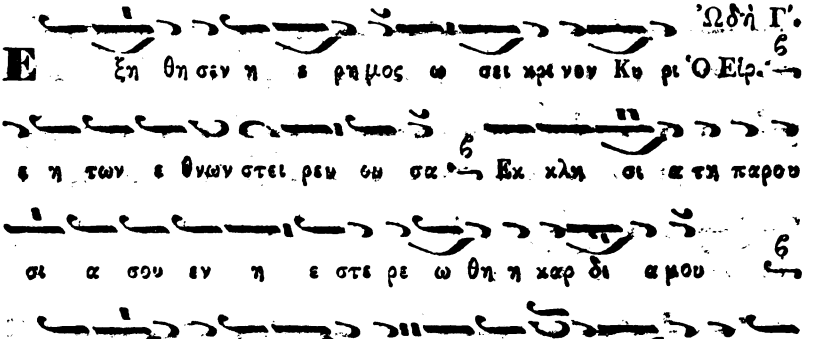

Digitized by Google

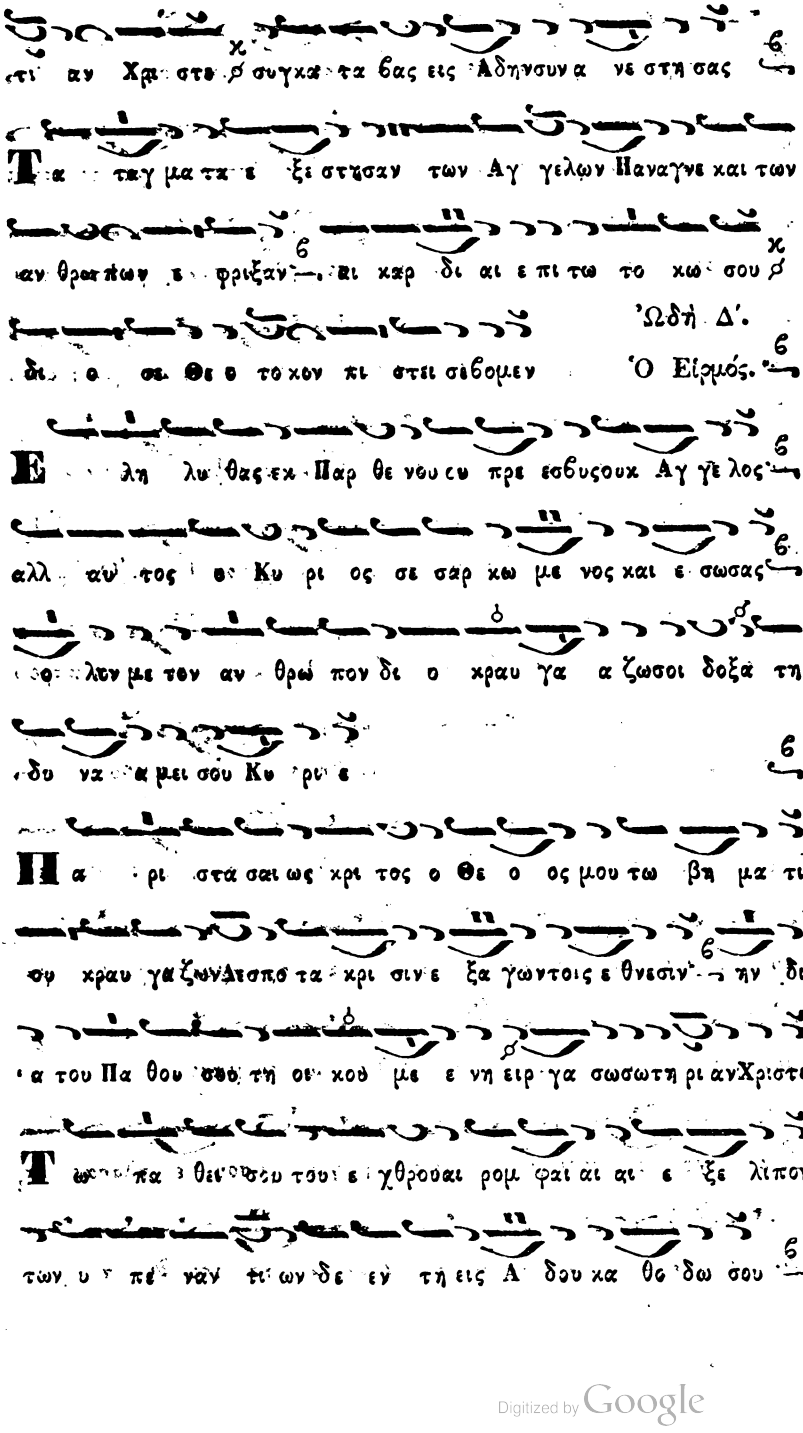

Digitized by Google

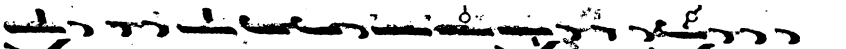

πο λεις κεθη ρε θη σανκαι του τυ ρα ανγουτο θρα σοχατα

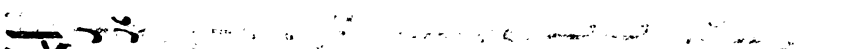

βε βλητα Θεοτοκίον.

Σε λι με νασω τη ρι ας και τει ει χος α κραδαντὸν

Θε ο ντο κε δε σποινα παν τες πι στοι ε πι στα με θα

συν γκρτα ις πρεσβει αις σου ἐκ των κιν δυ νων λυτρου σαι

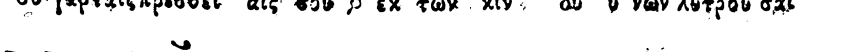

τας ψυ χας η μων

Ὠδὴ Ε'. Ὁ Εἱρμός.

Με σι της Θε ου και αν θρωπων γε γο νας Χριστε ο Θε ος

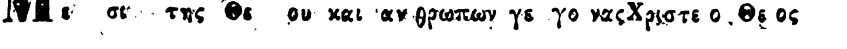

δι α σου γαρ δε σποτα τηνπρος τον αρ χι φω τον Πα τε ρα

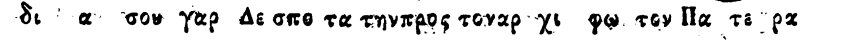

σου εκ νυ κτος α γνω σι ας προ σα γω γην ε σχηκα μεν

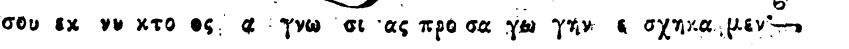

Ως κε δρος Χρι στε των εκ θρων το φρυ αγ μα συ νε τριψας

ε κου σι ως δε σποτα εν τη κυ πα ρισω ως τιμ δο κη

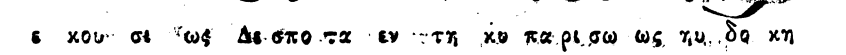

σας και τη πευ κη και κε δρω σας κι συνανυ φου με νος

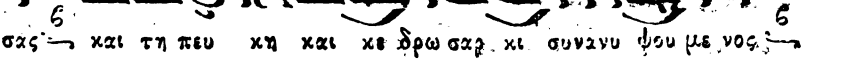

Εν λακ κω Χρι στε κα τω τατω ε θεν το σε απνουνγεκρον

Digitized by Google

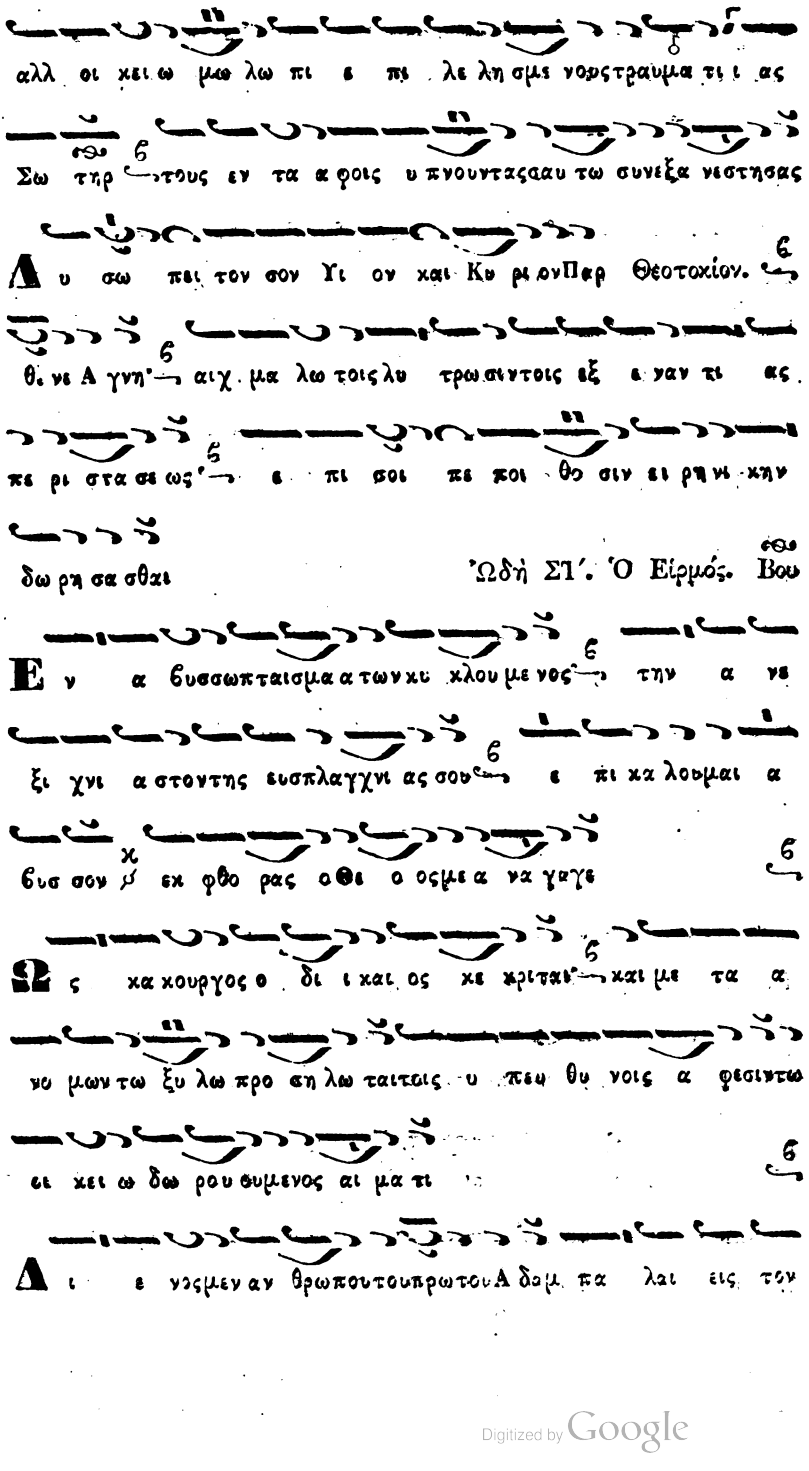

Digitized by Google

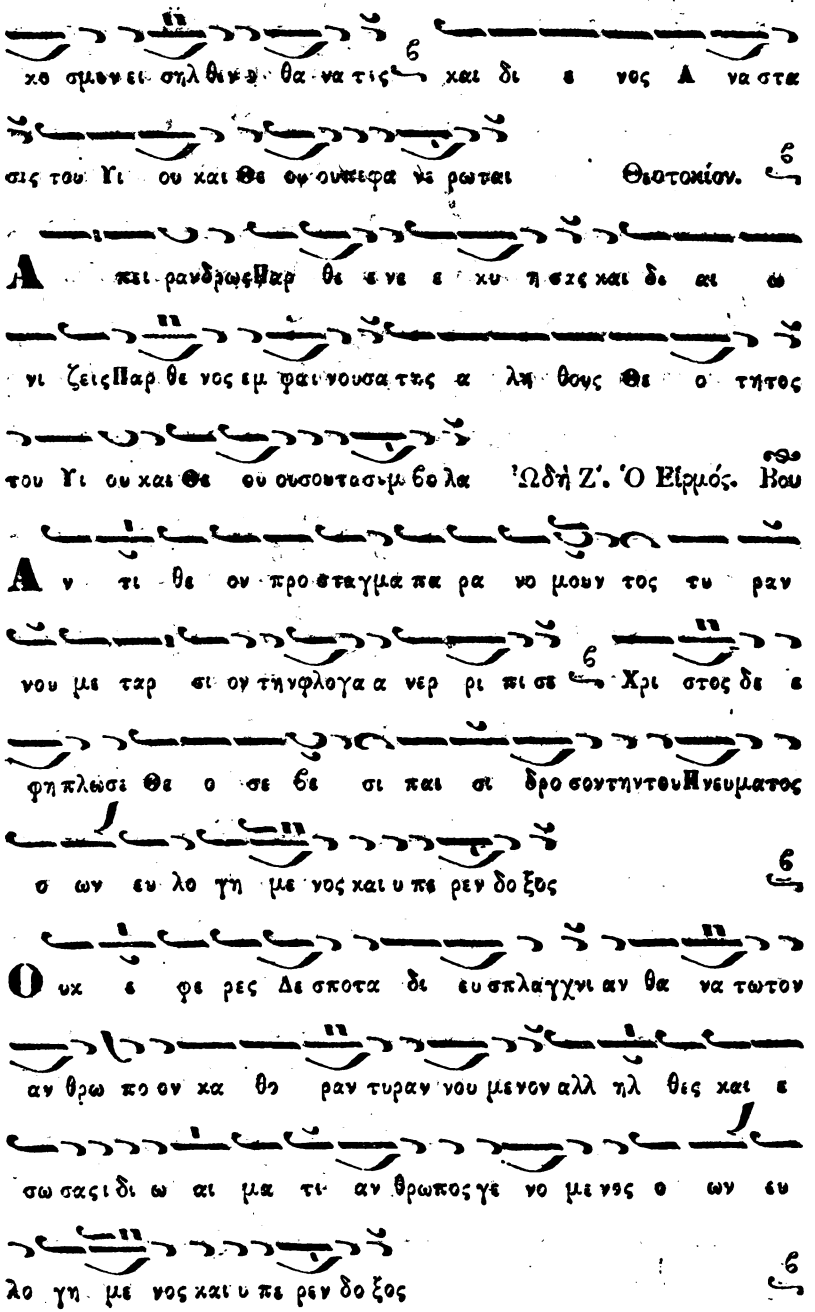

Digitized by Google

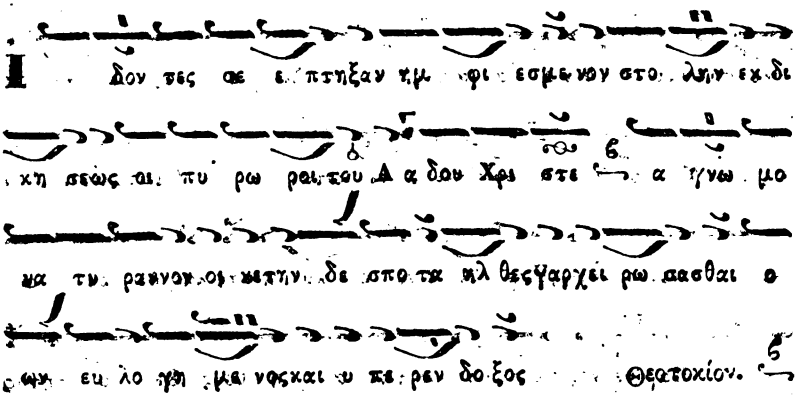

Digitized by Google

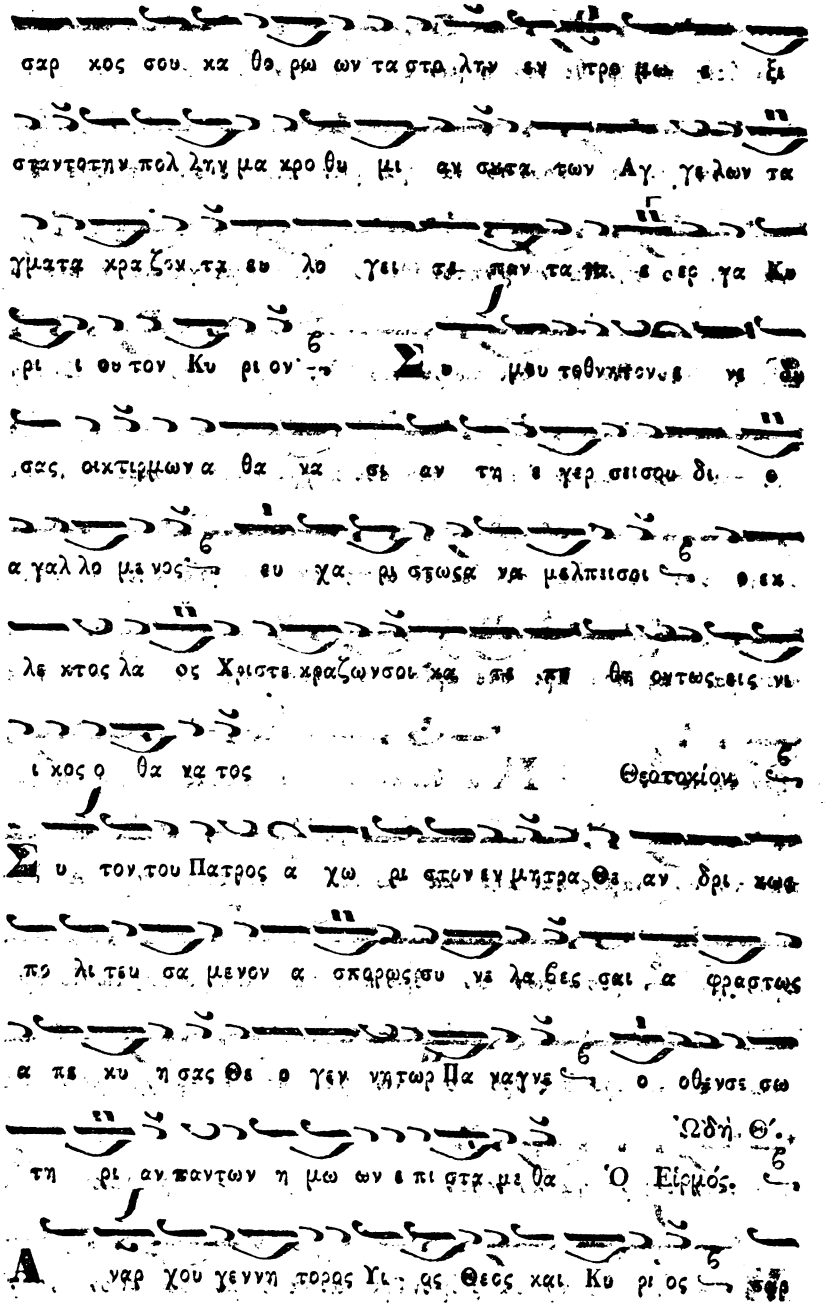

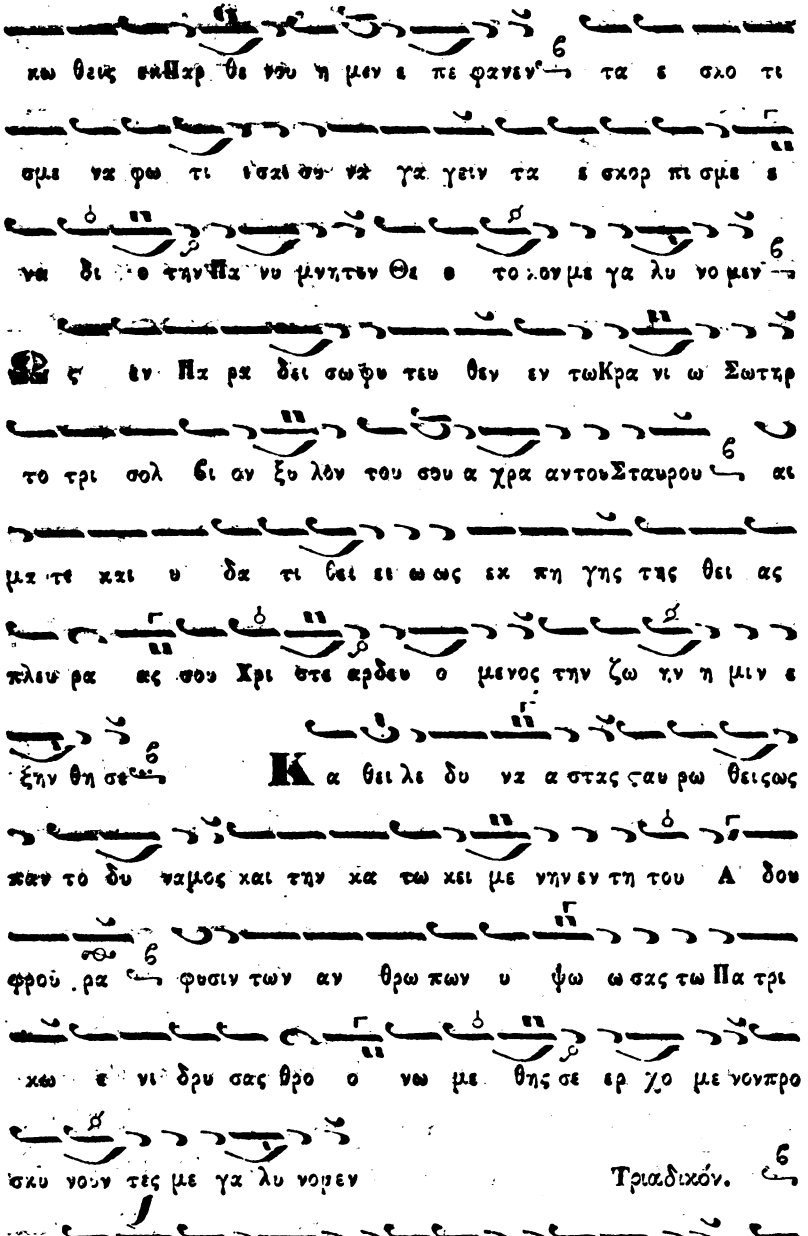

Digitized by Google

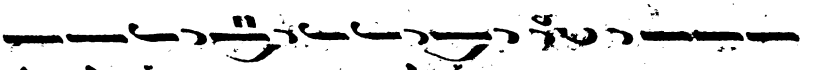
θο δο ξως υ μνουντες πι στοι δο ξα σωμεν ατ μη τον υ πεφ

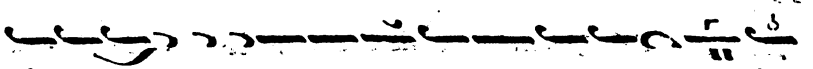
θε ον φυ υ σιντρι σο φεγ γη α νε σπε ρον αι αιγ λην

τιν μονην α κη ρα τον την τα φως η μιν εκ λαμ ψα σαν

Αἱ Καταβασίαι τοῦ αὐτοῦ

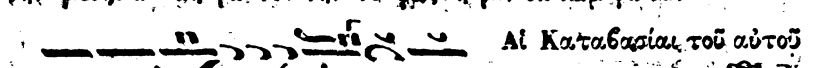
Εν βυ θῳ κα ατε στρω σε Ἦχου. Μέλος ἀργόν. Βου χ

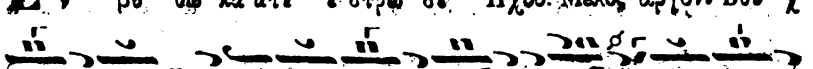
πο ο τε βτηνΦα ρα ω ω νι τι ι δα παν στρα τι ι

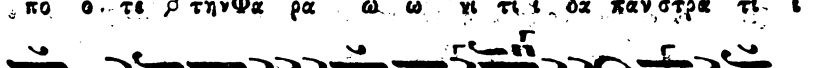
αν η υ πε ε ε ρο πλο ος δυ υ νε α α μις

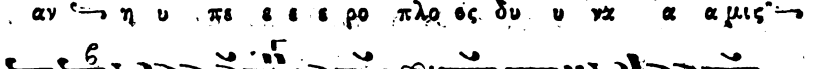
σαρ κω θεις ο ο Λο γο ος δε τιν πα αμ μοχθη η ρον

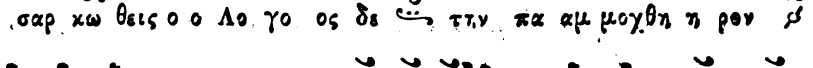
α μαρ τι ι ι ι α αν ε ξη λει ψε εν ο δε δο ξα

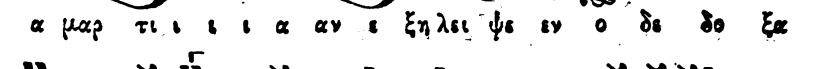
σμε νο οςΚυ ρι ι ος εν δο ο ξω ως γα αρ δε δοξα σται αι

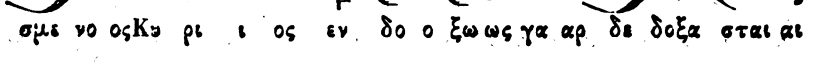
Εξη ην θη η σε εν η ε ρη μω ος ω σει Ὠδὴ Γ'.

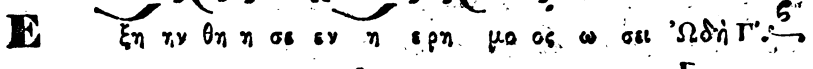
χρι νο ο ον Κυ ρι ε η των ε θνων στει ει ρευ ου ου σα

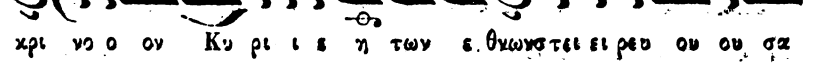
Εκ κλη σι α τη πα α ρου σι α α σου εν η η ε

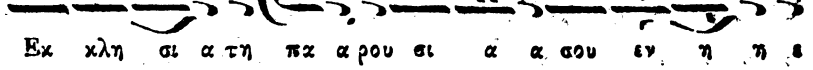
στε ρε ω ω θη η η η καρ δι α μου ου Ὠδὴ Δ'.

Digitized by Google

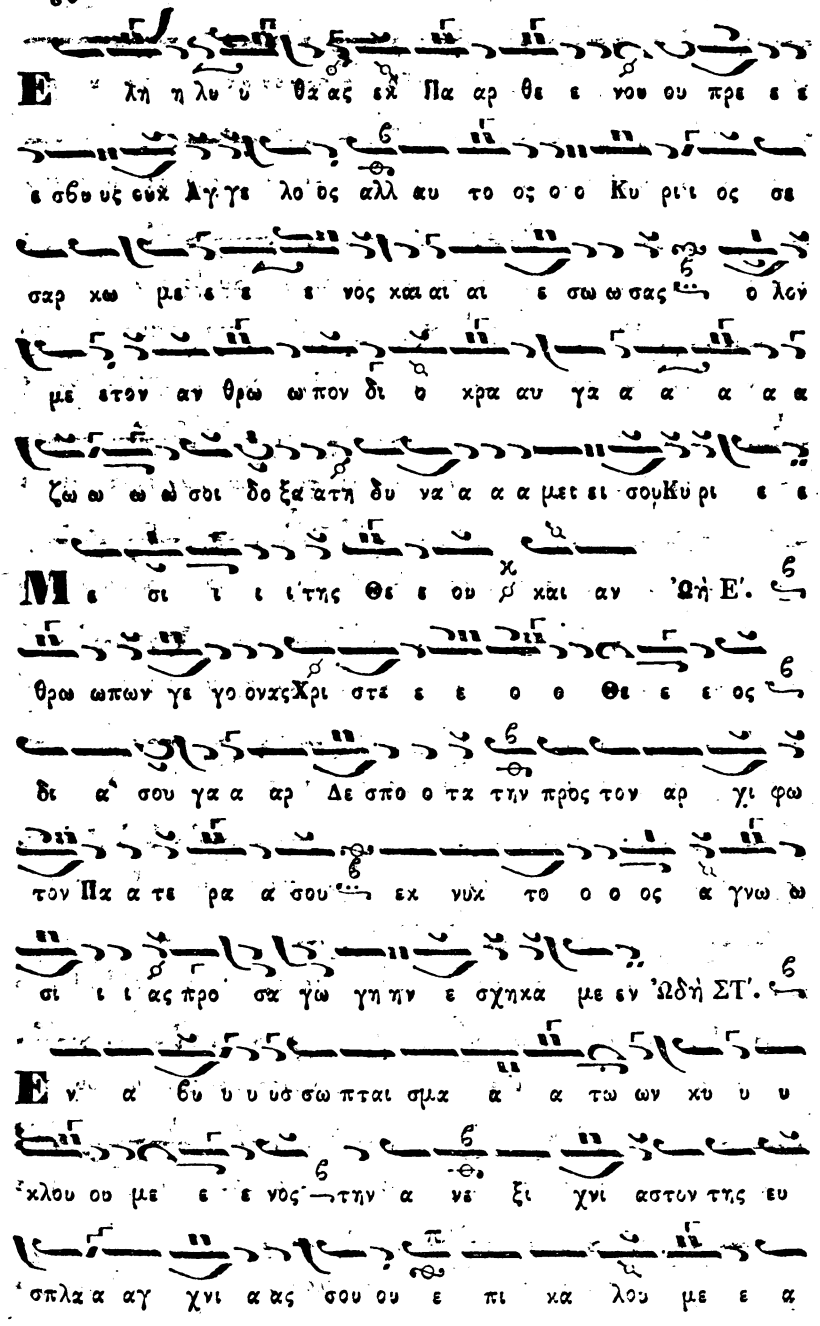

Digitized by Google

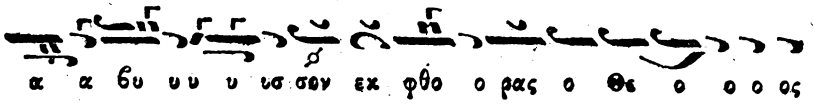
α α βυ υυ υ υσ σαν εκ φθο ο ρας ο Θε ο ο ο ος

με ε α να γα γε ε

Ὠδὴ Β'.

Α ν τι ι ι θε ο ον προ σταγ μα α πα ρα

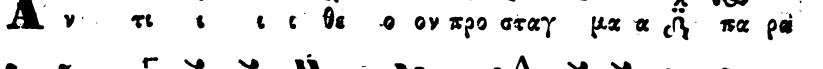
νο μου ουν τος τυ ρα α αν νου ου με ταρ σι ον την φλο ο

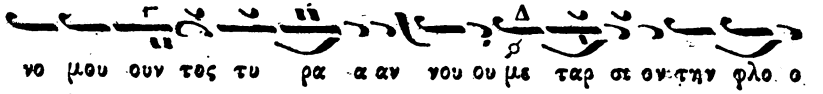
γα α α νερ βι πι σε ε Χρι στος δε ε ε φι πλω

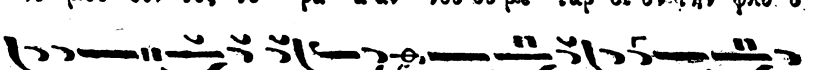
ω σε Θε ο σε βε ε ε σι ι ι παι σι σι δρο ο

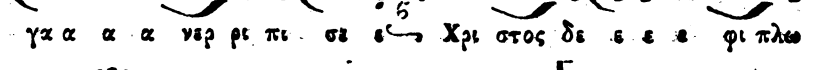
σο ον τη ην τουΠνευμα το ος ο ω ων ε ευ λο

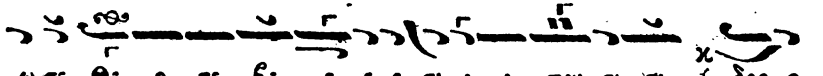
γη η με ε ε νος χαιαι υ υ πε ρεν δο ξο ος

Ὠδὴ Η'.

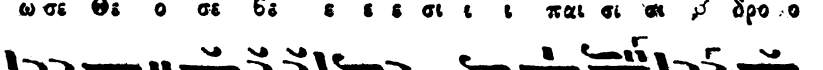
Κ α μι ι νος πο θ τε πυ υ ρο ο εν Βα βυ λω ω ω ω

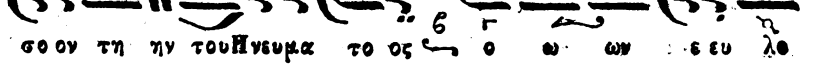
νι τας ε νερ γει ας δι ε ε ε με ρι ζε τω θει ει

ει ω προ ο στα α α α αγ μα α α α τι τφυς

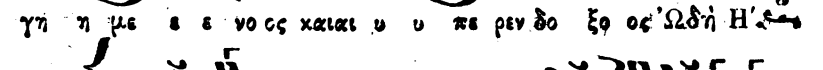
Χαλ δαι αι ουους κα α τα φλεγου σα α τους δε πι ι στους

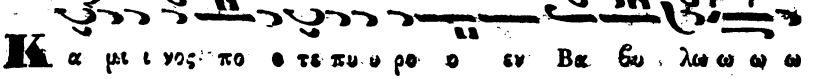
δρο σι ι ι ι ζου σα ψαλλον τα ας ευ λο γει ει

Digitized by Google

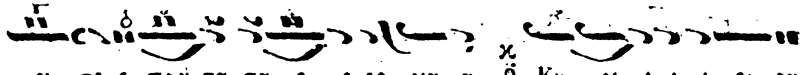

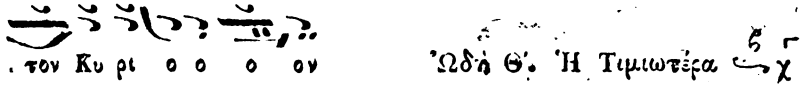

Ὠδὴ Θ'. Ἡ Τιμιωτέρα

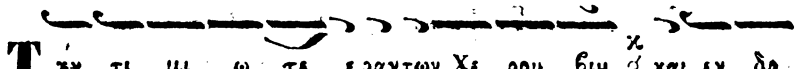

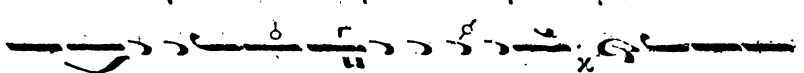

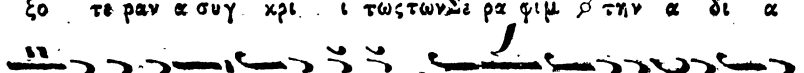

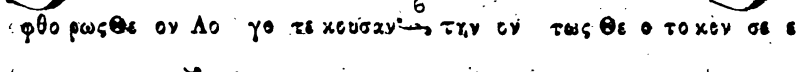

Ὁ Εἱρμός.

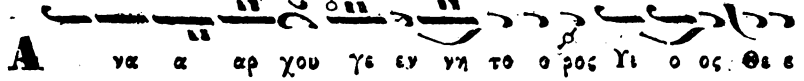

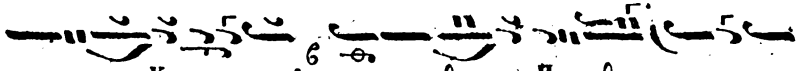

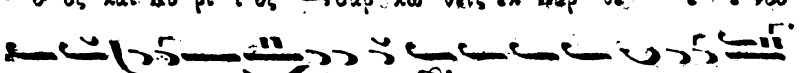

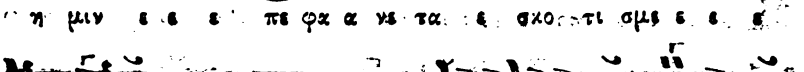

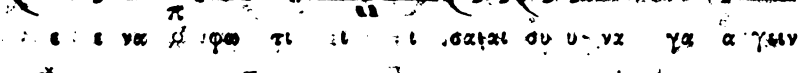

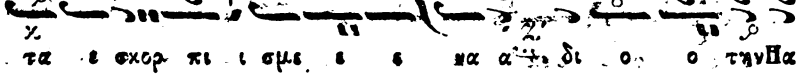

Εἰς τοὺς Αἴνους.

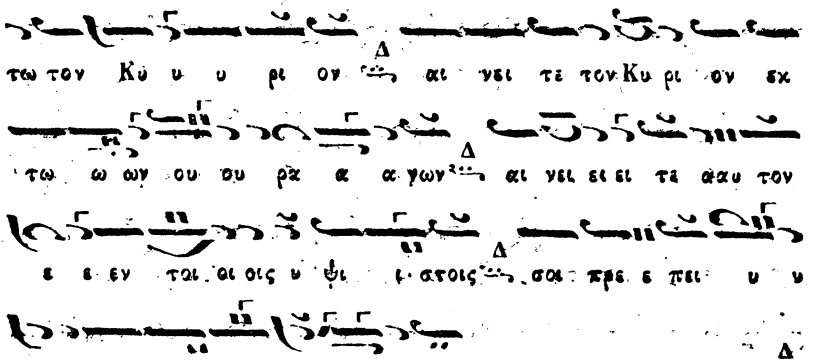

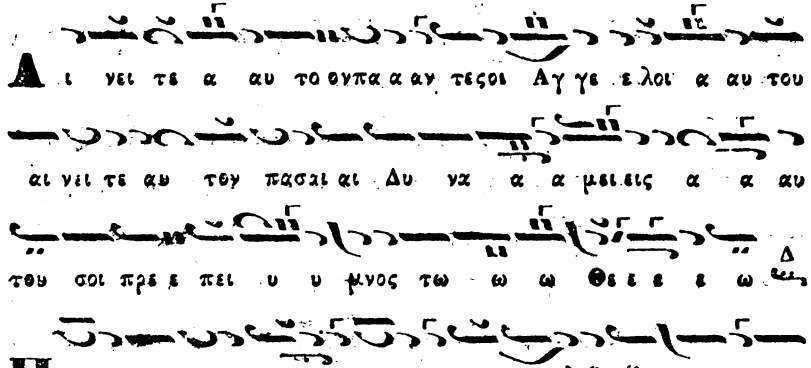

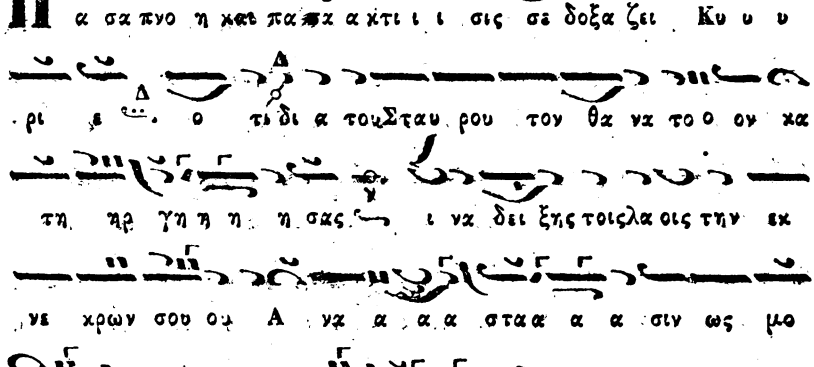

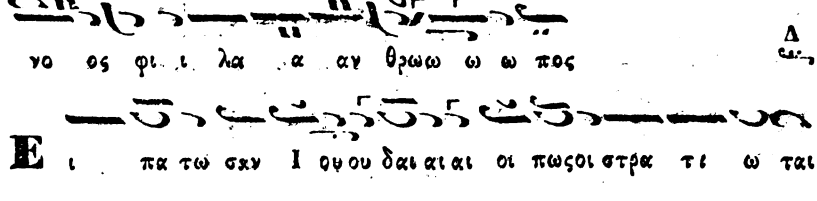

Digitized by Google

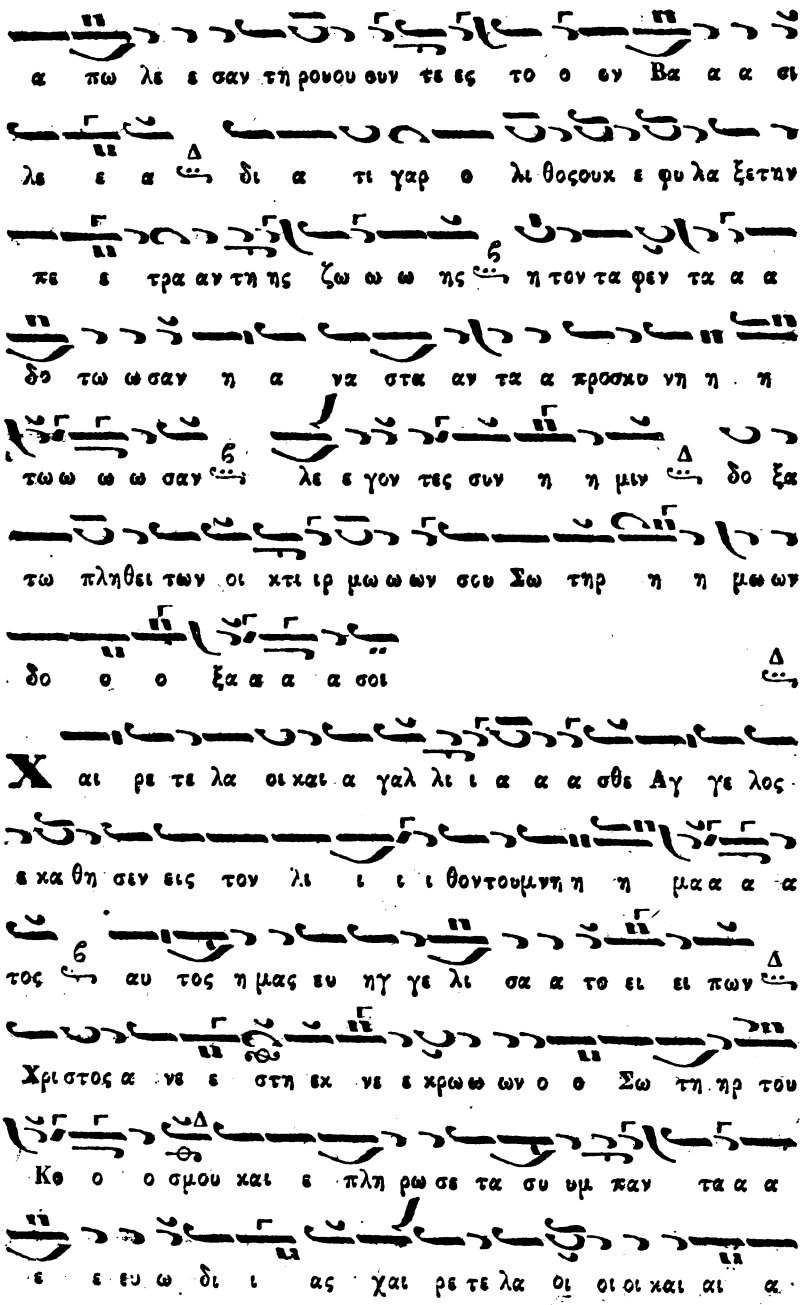

Digitized by Google

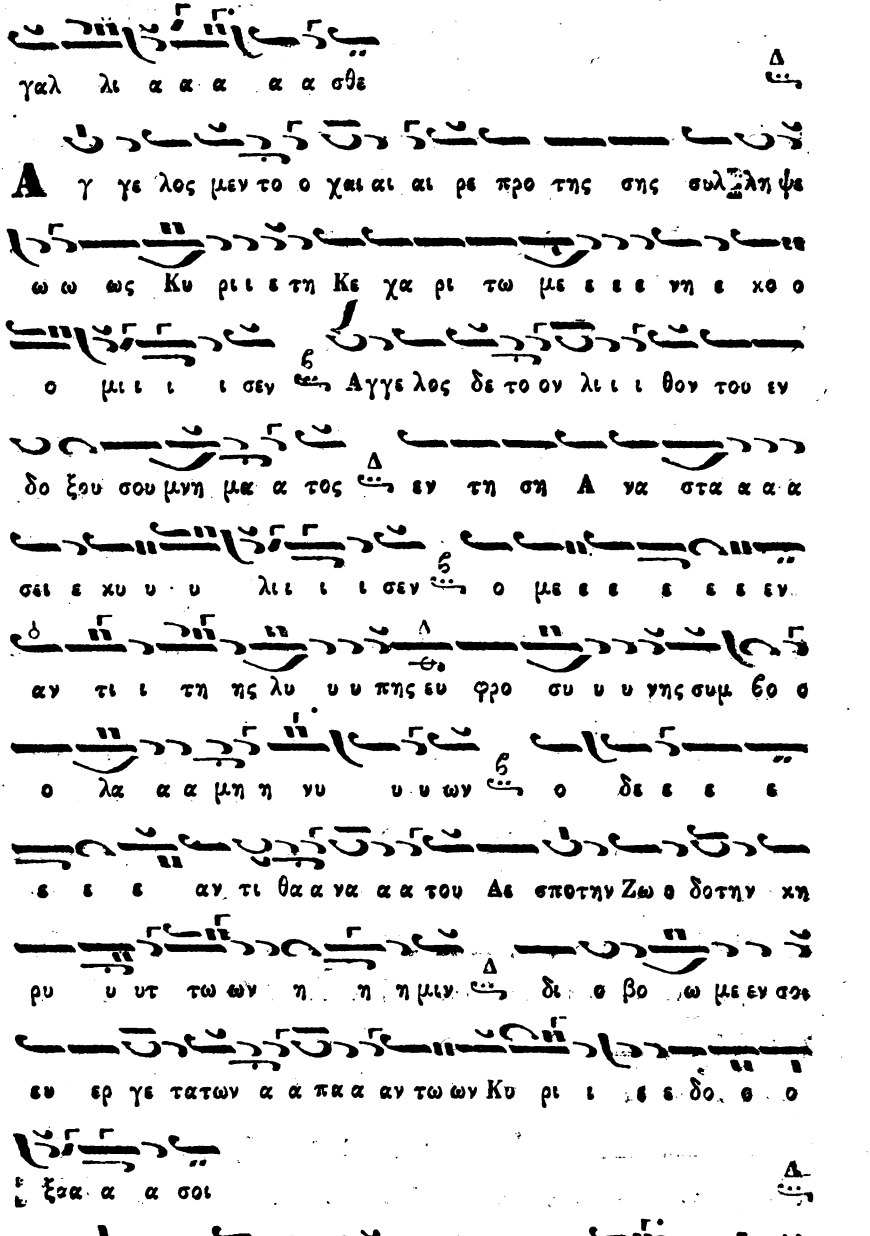

Digitized by Google

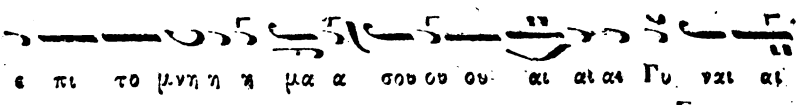

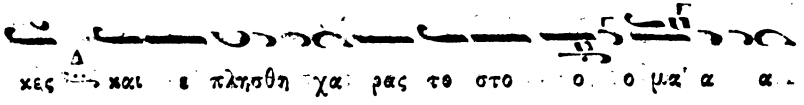

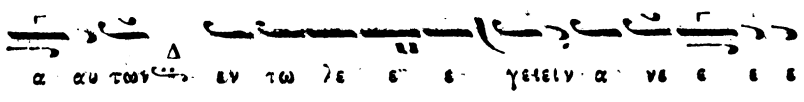

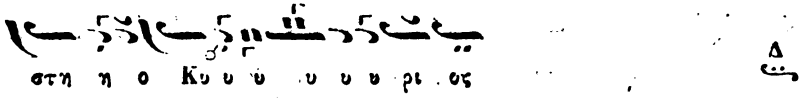

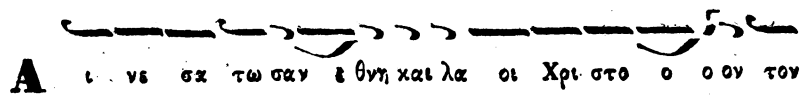

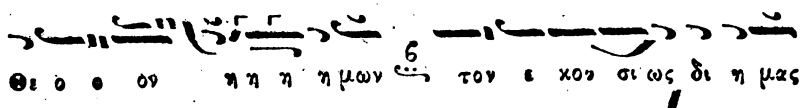

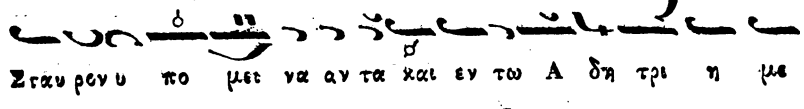

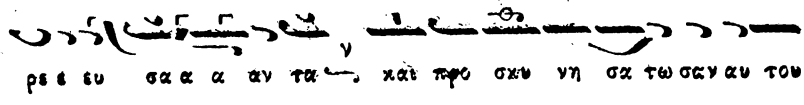

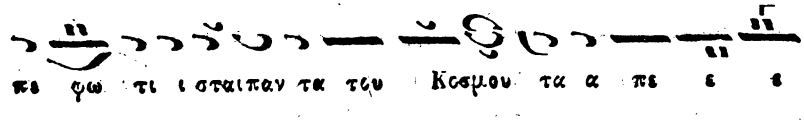

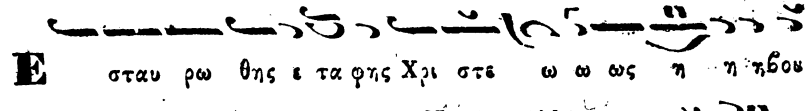

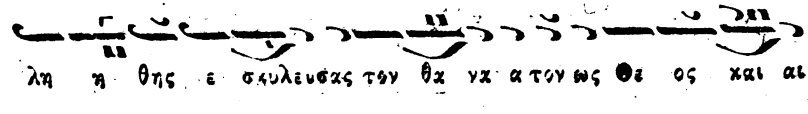

Digitized by Google

Digitized by Google

Ἑωθινὸν Β'.

Digitized by Google

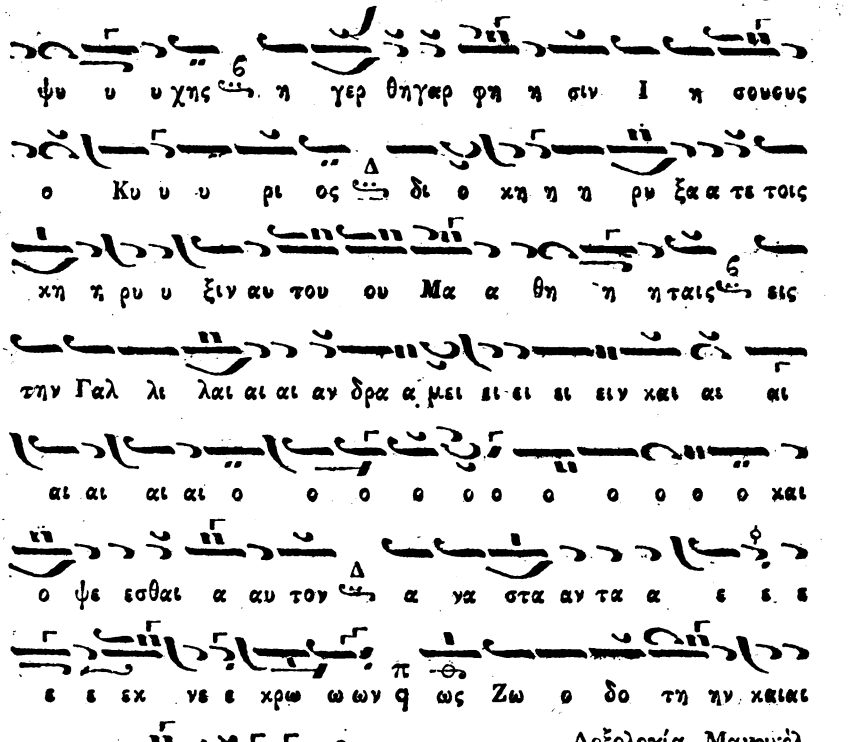

Digitized by Google

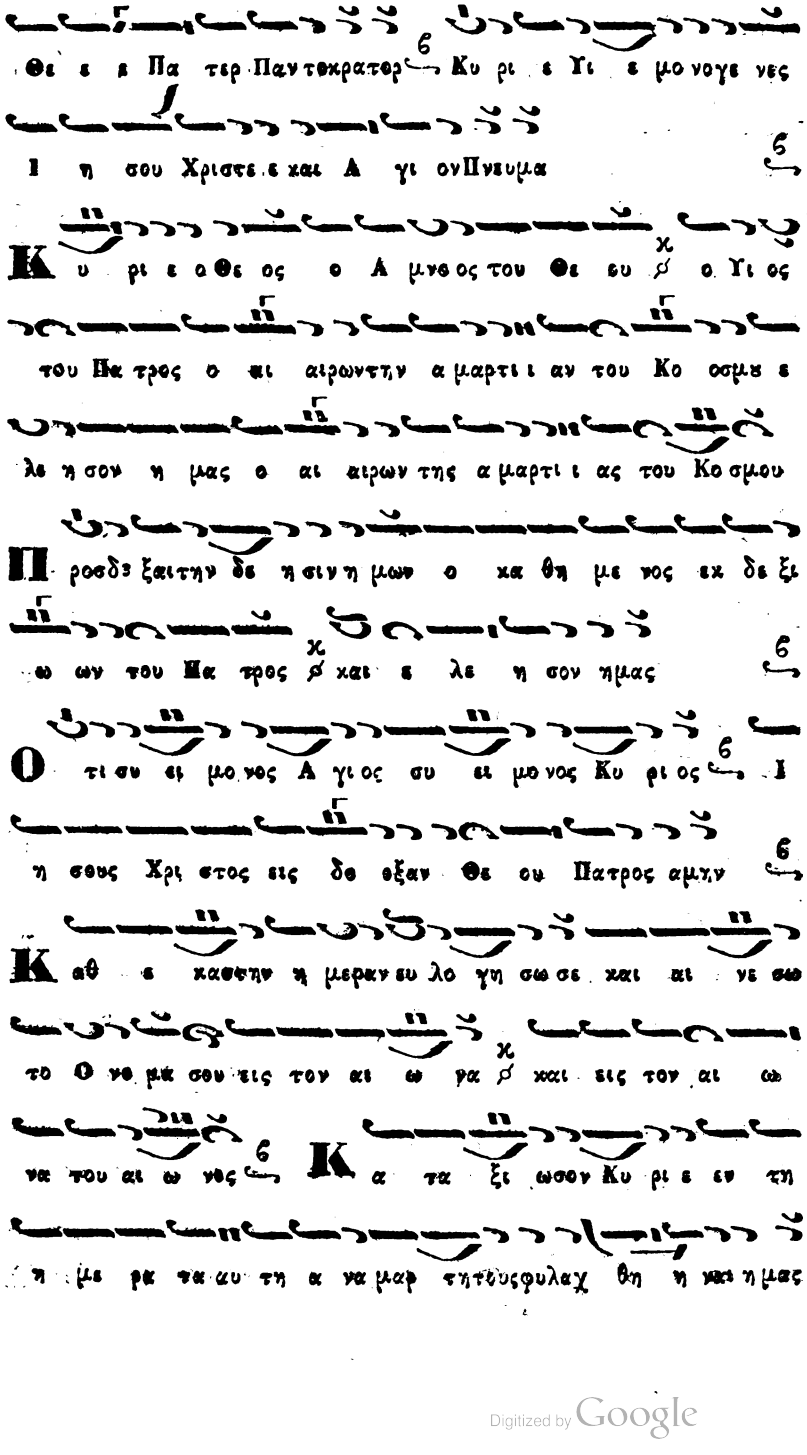

Digitized by Google

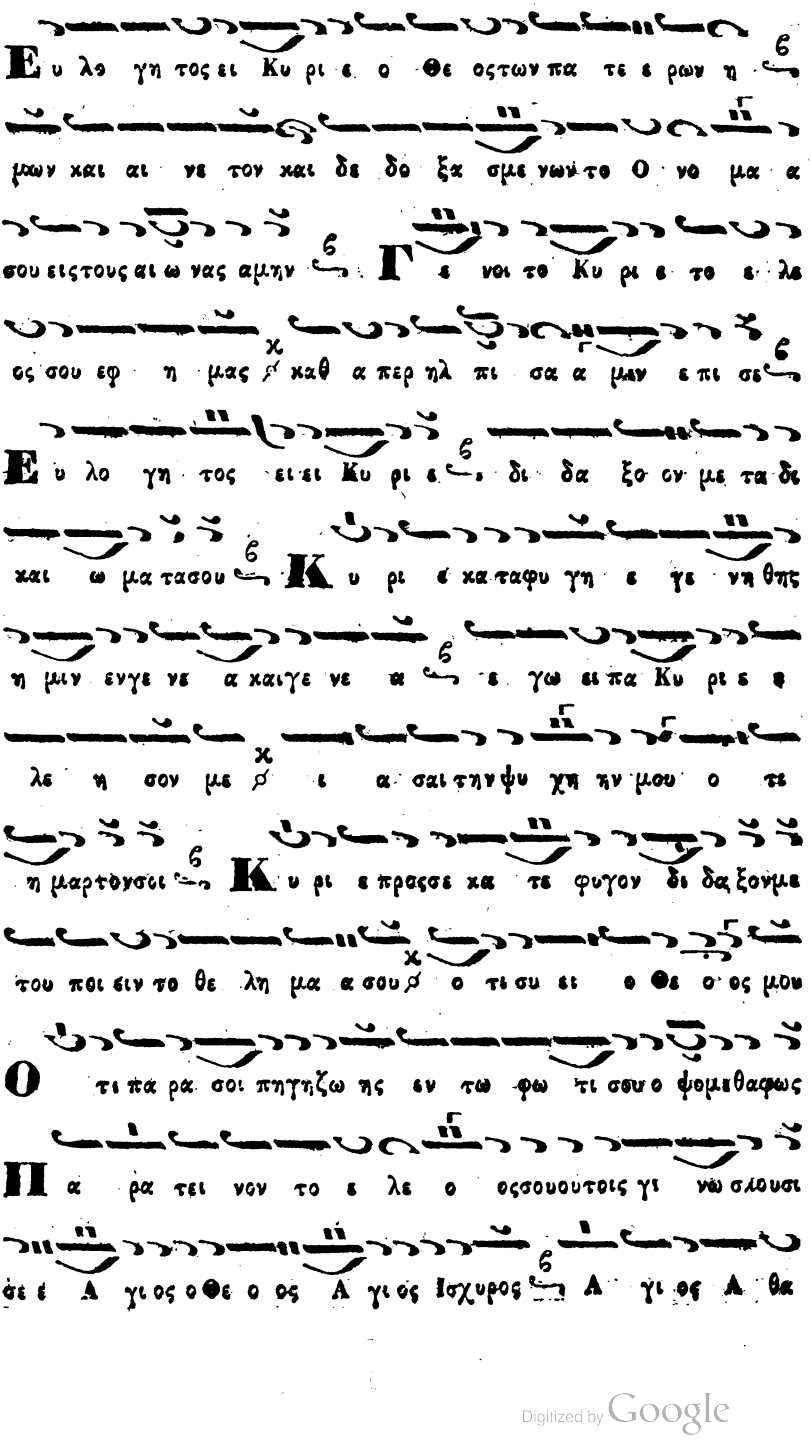
Ευλογητος ει Κυριε ο Θεος των πατερων ημων και αινετον και δεδοξασμενον το ονομα σου εις τους αιωνας αμην
Γενου Κυριε το ελεος σου εφ ημας καθαπερ ηλπισαμεν επι σε
Ευλογητος ει Κυριε δι δαξον με τα δικαιωματα σου
Κυριε καταφυγη εγενηθης ημιν ενγενεαις γενεαις
εγω ειπα Κυριε ελεησον με σωσαι την ψυχην μου οτι ημαρτηκαμεν
Κυριε πρασσε και τε φυγον διδαξον με του ποιειν το θελημα σου οτι συ ει ο Θεος μου
Οτι παρα σοι πηγη ζωης εν τω φωτι σου οψομεθα φως
Παρατεινον το ελεος σου τοις γινωσκουσι
σε Αγιος ο Θεος Αγιος Ισχυρος Αγιος Αθα

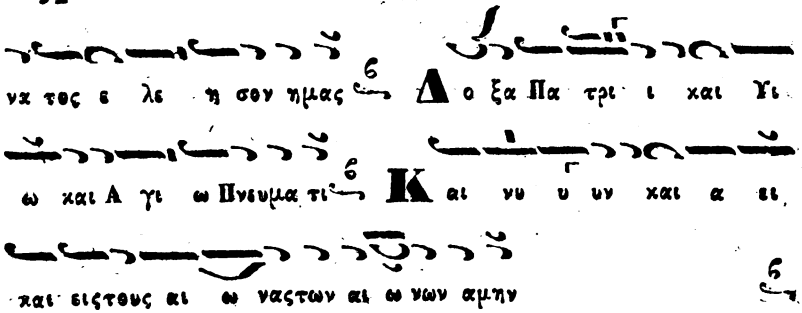

Digitized by Google

ΚΑΤΑΝΥΚΤΙΚΑ ΤΗΣ ΜΕΓΑΛΗΣ ΤΕΣΣΑΡΑΚΟΣΤΗΣ.

Ψαλλόμενα τῇ Κυριακῇ ἑσπέρας πρὶν τοῦ Τριῳδίου.

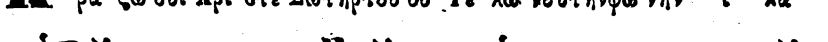

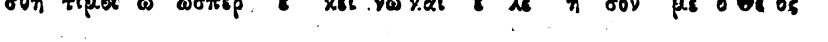

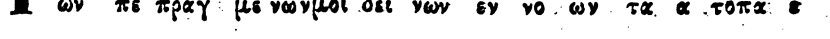

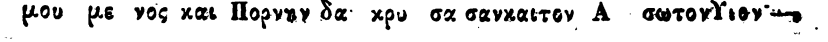

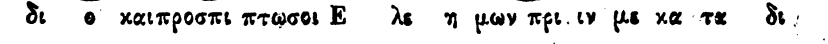

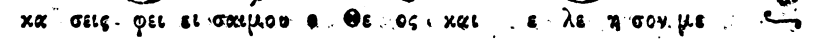

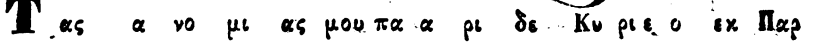

Digitized by Google

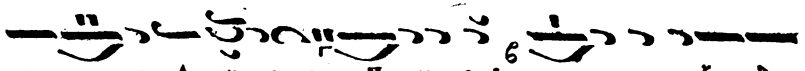

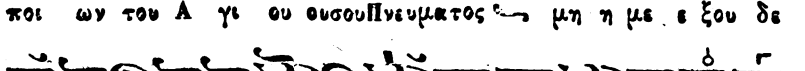

Τῇ Παρασκευῇ Ἑσπέρας.

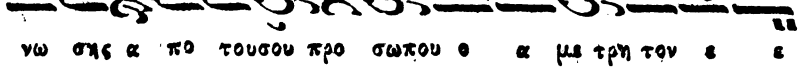

Μαρτυρικά.

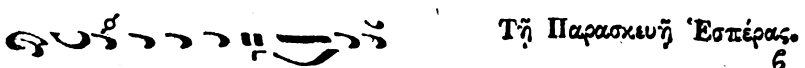

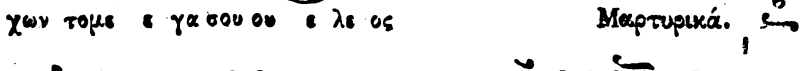

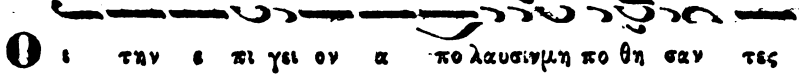

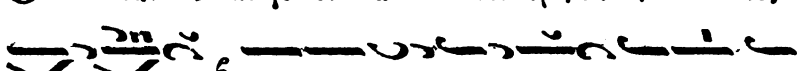

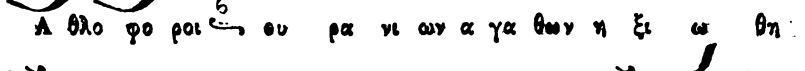

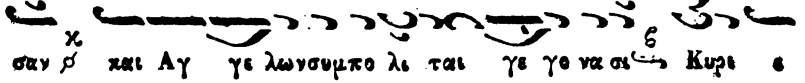

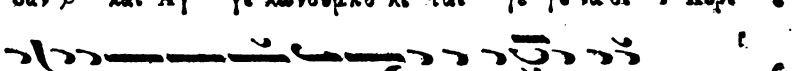

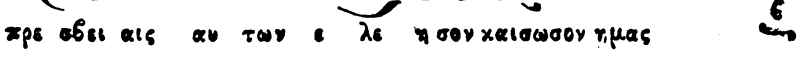

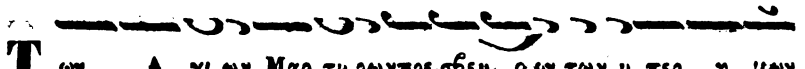

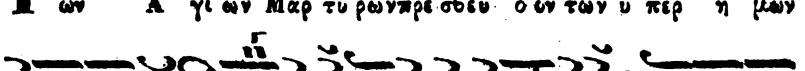

Digitized by Google

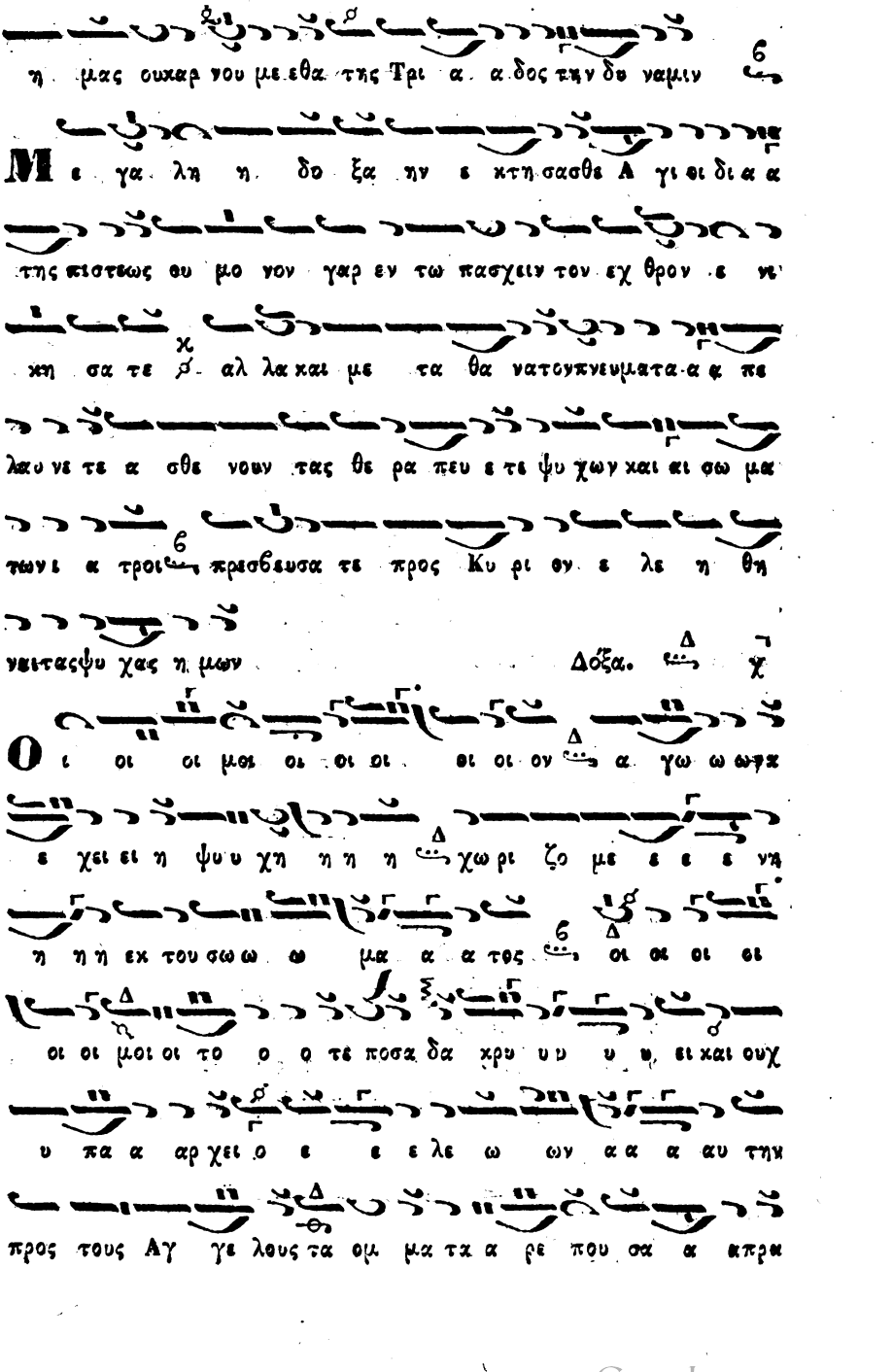

Digitized by Google

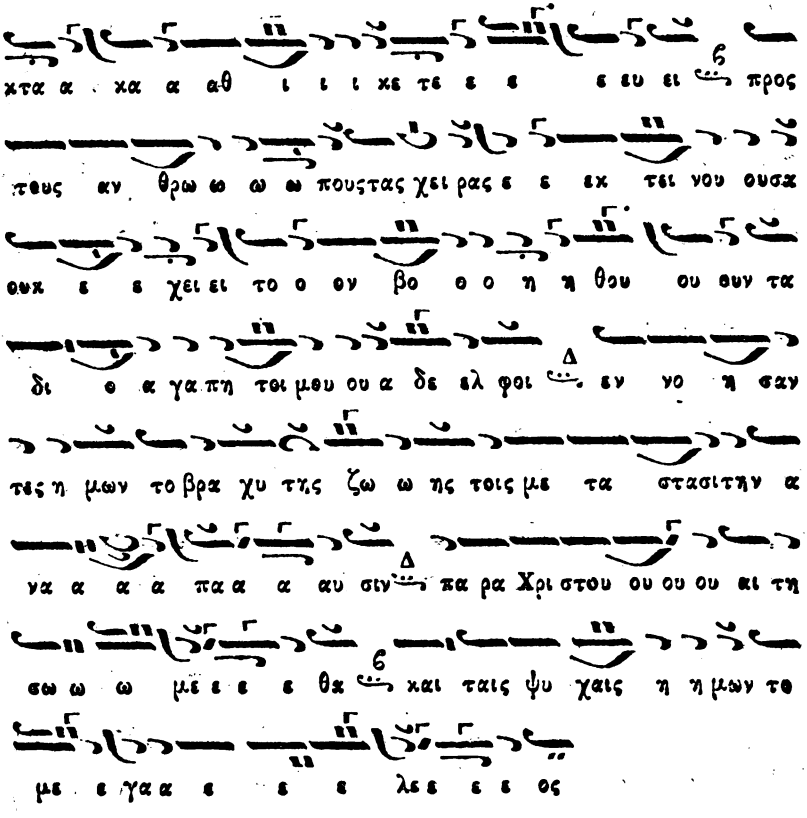

» Κἄν δευτέραν ἔλῃφας ἐν τάξει θέσιν,
» Ἀλλ' ἡδονὴ πρώτη σοι τῷ μελιῤῥύτῳ.
» Τὸ σὸν μελιχρὸν, καὶ γλυκύτατον μέλος,
» Ὅστᾶ πιαίνει, καρδίας τ' ἐνηδύνει.
» Σειρῆνες ᾖδον δευτέρου πάντως μέλη.
» Οὕτω πράως σοι ῥεῖ μελισταγὲς μέλος.

Digitized by Google

ΑΡΧΗ ΤΩΝ ΑΝΑΣΤΑΣΙΜΩΝ ΤΟΥ ΤΡΙΤΟΥ ΗΧΟΥ.

Τῷ Σαββάτῳ Ἑσπέρας. ἦχος γ΄ γ΄

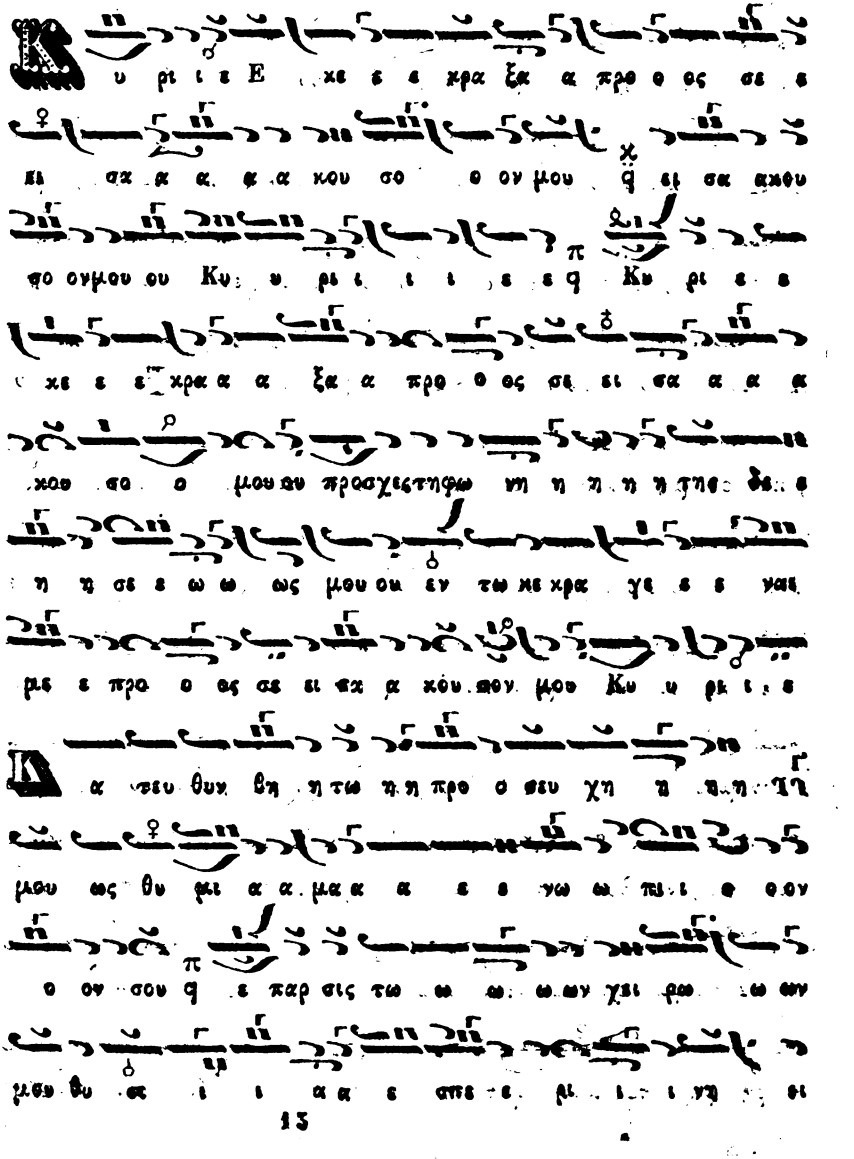

Digitized by Google

σα α χου σον μου. Κυ ρι ε . . . . . χη

Θ ου Κυ ρι ε φυ λα χη ντωστο μα τι μου και θυ ρα κυπε ρι σ χης πε ρι τα χει λη μου

Μ η εκ χλι νης την καρ δι αν μου εις λογουςπο νη ρι ι ι ας τους προ φα σι ζεσθαιπροφα σεις εν α μαρ τι αις

Σ υν αν θρω ποισερ γα ζο με νοιςτην α νο μι αν και ου μη συν δυ α σω με τα των εκ λεκ τωναυτων μου

Π αι δευ σει με δι καιος εν ε λε ει και ε λεγ ξει με ε λαι ον δε α μαρ των μη λι πα να τω την κε φα λην μου μου Ο τι ε τι και η προ σευ χη μου

εν ταις ευ δο κι αις αυ των ⁘ κα τα πο θη σαν ε χο με να πετρας οι κρι ται αυτων μου Α κου σονται

τα ρη μα τα μου ο τι η δυν θη σαν ⁘ ω σει πα χους

Digitized by Google

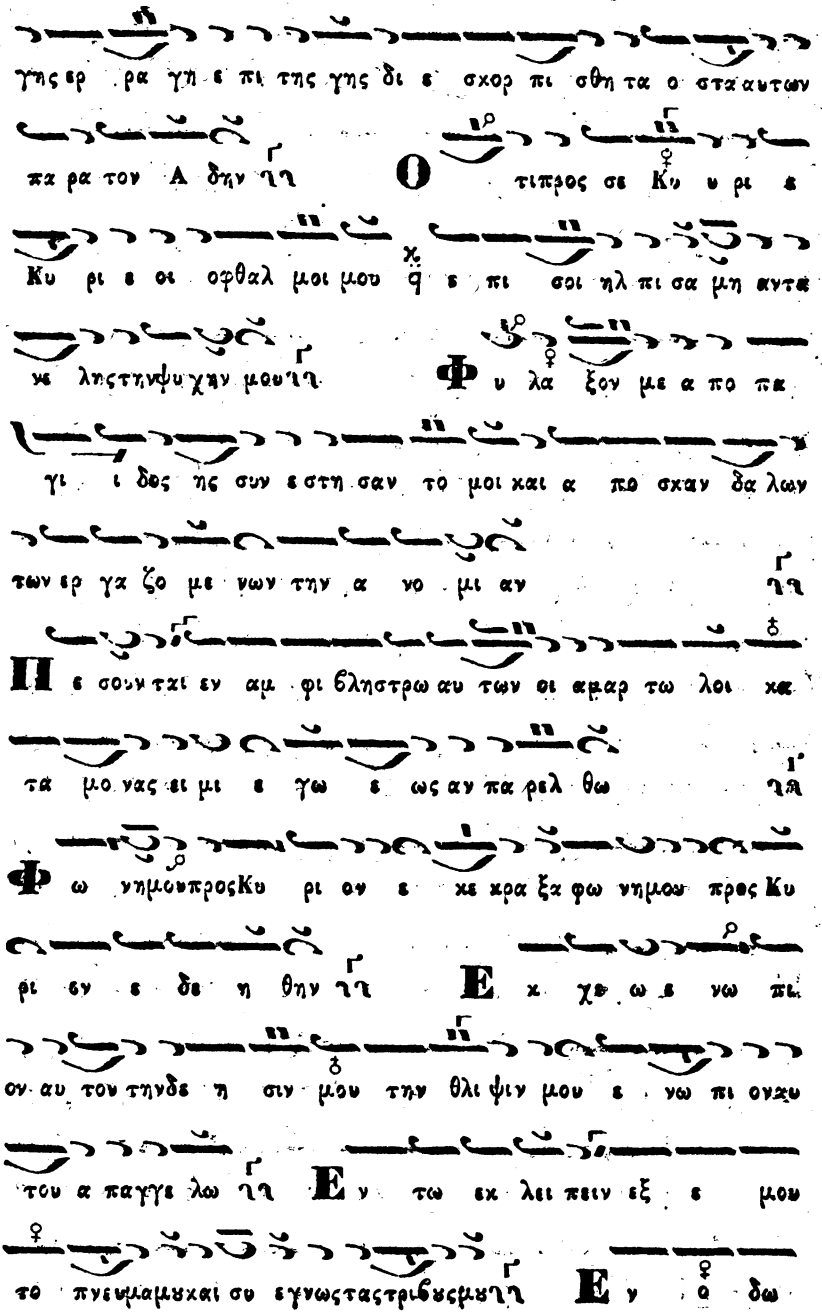
γης ερ ρα γη ε πι της γης δι ε σκορ πι σθη τα ο στα αυτων
πα ρα τον Α δην γη Ο τιπρος σε Κυ υ ρι ε
Κυ ρι ε οι οφθαλ μοι μου ε πι σοι ηλ πι σα μη αντα
κα λυπτην ψυ χην μου γη Φ υ λα ξον με α πο πα
γι ι δος ης συν εστη σαν το μοι και α πο σκαν δα λων
των ερ γα ζο με νων την α νο μι αν γη
Η σουν ται εν αιμ φι βληστρω αυ των οι αμαρ τω λοι και
τα μο νας ει μι ε γω ε ως αν πα ρελ θω γη
Φ ωνημουπροςΚυ ρι ον ε κε κρα ξα φω νημου προς Κυ
ρι ον ε δε η θην γη Ε κ χε ω ε νω πι
ον αυ τον τηνδε η σιν μου την θλι ψιν μου ε νω πι ον αυ
του α παγγε λω γη Ε ν τω εκ λει πειν εξ ε μου
το πνευμα μου και συ εγνωσταςτριβυσμυγη Ε ν ω δω

τα αυ τη η ε πο ρευ ο ομην ε κρυ ψαν πα γι δαμοι

Κ α τε νθ υνειςτα δε ξι α α και ε πε βλε πον φ

και ουκ ην ο επι γι νω σκωνμεν η Α πω λε το φω

γη η απ ε μου και ουκ ε εστιν ο εκ ζη τωντην ψυ

χην μου η Ε κε κρα ξαπρος σε Κυ ρι ε ει ει ει

πα συ ει η ελ πι ι ς μουμε ρις μου η εν γη

ζων των η ρα σχες προς την δε η σι ι ην μου ο τι Π

ε τα πει νω θην εφο δρα η Ρ υ σαι με εκ των κα τα δι

ω κον των με ο τι ε κρα ται ω θη σαν υ περ ε με η

Ε ξα γα γε εκ φυ λα κης την ψυ χην μου ο του ε

ξο μο λο γη σασθαι το ο νο μα τι σου η

Ε με υπ με νουσι δι και ει ε ως ου εκ τα πο

δως μοι η Ε κ βα θε ων ε κε κρα ξα σοι Κυ ρι ε

Digitized by Google

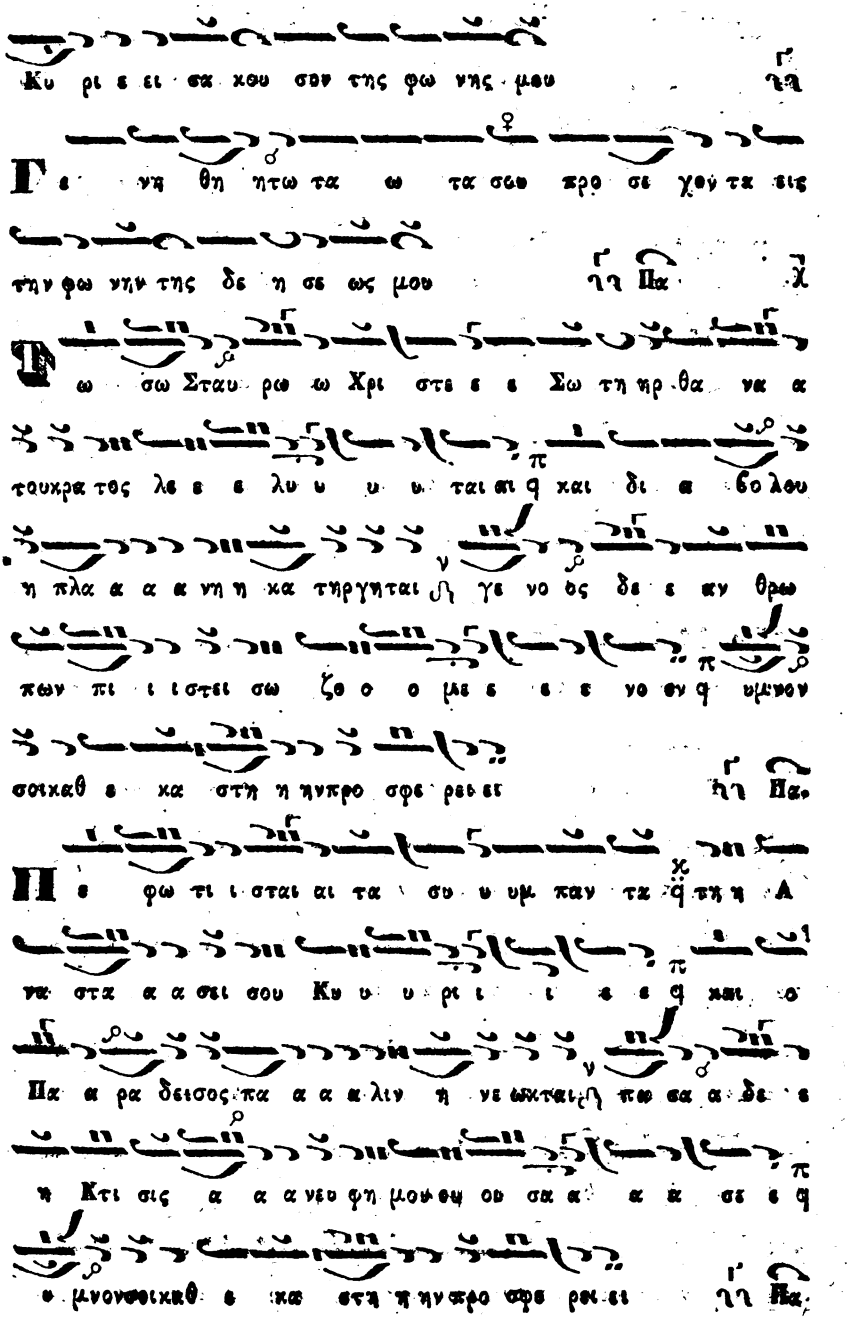

Digitized by Google

Δο ξα ζω ω του ου Πα α τρο ο ος και του ου Υι ου ου
την δυ υ υ νε α α α μι ιν ϙ και Πνευ μα α το ος Α
γι ι ι ι ου υ μνω ω ω τη ην ε ε ξου σι ι ι
ι ι α αν ϙ α δι αι ρε ε τον α α κτι ι στον
Θε ε ο ο ο τη η η η τα Τρι α δα α ο ο μο ο
ου ου ου σι ι ι ι ι ο ον ϙ την βα σι λε ε
ευ ου θυ ου ου σαν ϙ εις αι ω να α α αι ω νο ος
Τον Σταυ ρον σου ου τον τι μι ον ϙ προ σκυ νου ου ου
ου με εν Χρι ι στε ε ϙ και την Α να στα σι ι ιν σου
υ μνου ουμεν και αι δο ο ξα α α ζο ο ο θ με εν ϙ τω
γα αρ μω ω ω λω ω πι ι ι σου η μεις οι παν α αν τες
ι α α α θη η η μεν
Πα.
μνου με εν το ον Σω τη η η η ρα των εκ της Παρ

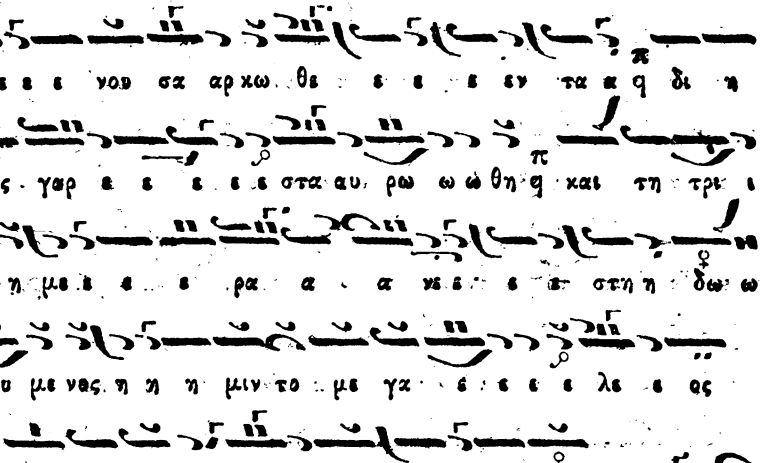
θε ε ε νου σα αρ χω θε ε ε ε εν τα α q δι η
μας γαρ ε ε ε ε στα αυ ρω ω ώ θη q και τη τρι ι
τη η με ε ε ε ρα α α να ε ε ε στη η δω ω
ρου με νας η η η μιν το με γα ε ε ε ε λε ε ας
Τοις εν Α δη η: κα α τα: βα α ας Χρι η Πα.
στο ος ευ η ηγ γε ε λι ι ι σα α α α το ο q θα άρ
σει ει τε λε γω ων υυ υν νε νι χη κα α η ε γω ει με ε ε
η η Α να α α στα σις ε γω η η μα α ας α α
να α α ξω q λυ σας θα α να του θυ ουτας πε λα-ας
Ο ι α να ξι ως ε στω ω τες εν τω α χρα αν η Πα.
τω ω ω ω σου οι οι οι χω q ε σπε ρι νο ον υ αμνον
α α να α με ε ελ πο ο ο θ με-εν q εκ βα θε ω ων
χραυ γω α α ζον τες Χρι ι ε στε ε ο ο θε ε

Digitized by Google

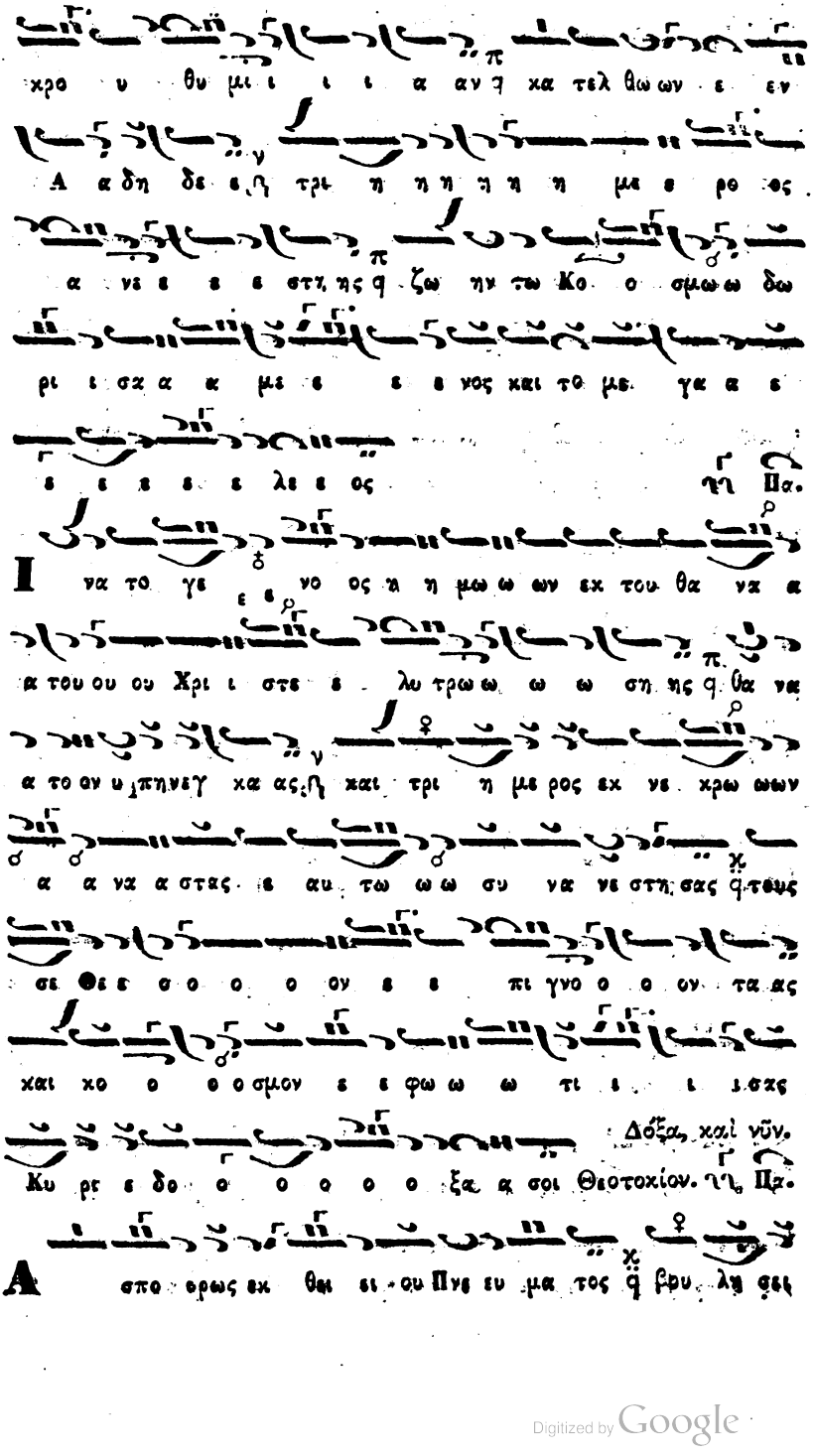

Digitized by Google

Digitized by Google

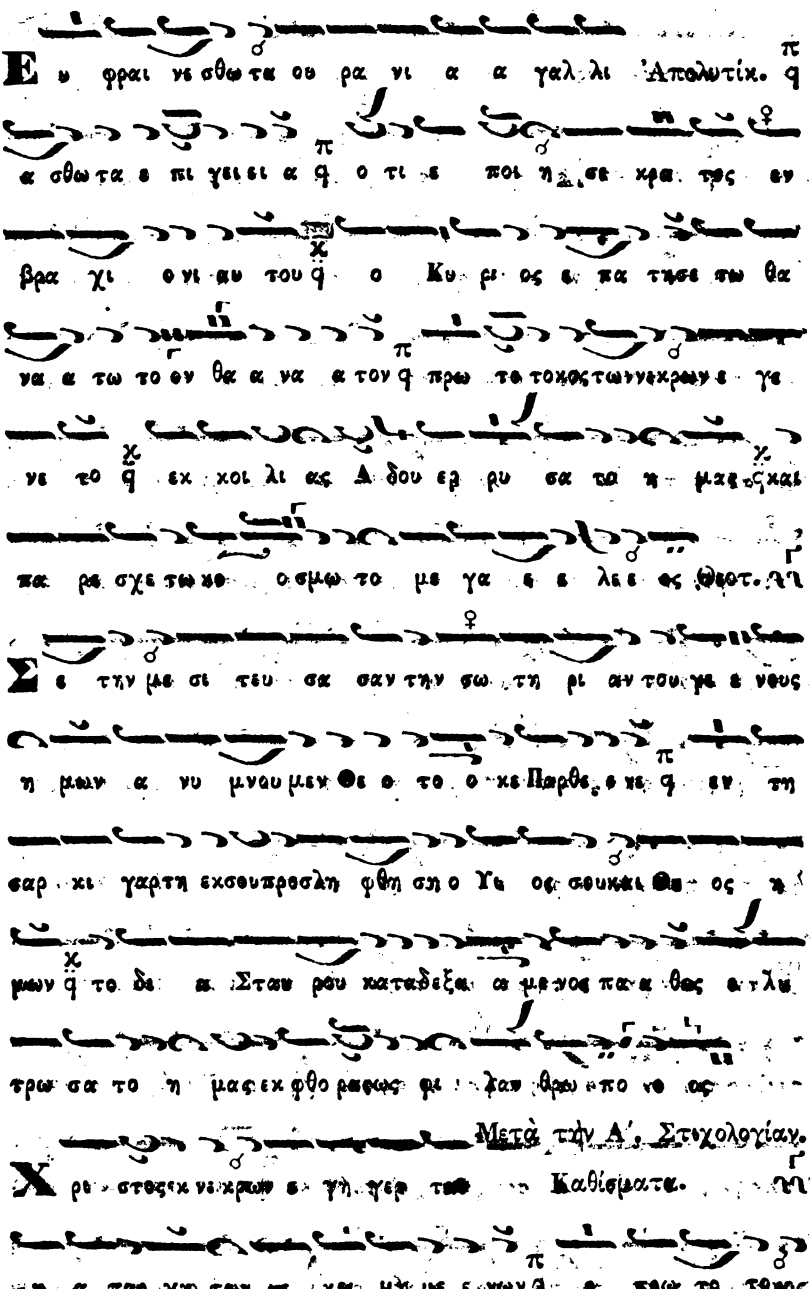

Digitized by Google

της κτι σε ως και δη μι ουρ γος παν των των γε γε νε

των θ την κα τα φθα ρεισαν φυ σιν του γε ε νους η μων εν

ε αυ τω ω α νε καινι ι σεν ουκ ε τι θε νατεκυ ρι ευ εις

ε γαρ των ο λων Δε σπο της το κρα τος σου κα τε ε λυ υ σε

Σ αρ κι του θα να τουγεν σκ αμε νος Κυ ρι ε θ το γη

κι κρον του θα να του ε ξε τεμιεστη ε γερσει σεσου και τον

αν θρωπον κατ αυ του ου ε νι σχυ σας θ της αρ χαι ας κα

τα ραστην ητ τηναναναλου με ε νος ο υ πε ρα σπιστηςτης

ζω ης ημων Κυ υ ρι ε δο ο ξα α σοι Θεοτοκίον. γη

Τ ην ω ραι ο τη τι α της Παρθε νι ι ας σουκαι το ε

περλαμπρο ον το της α γνει ει ας σου δη ο Γα βρι ηλ κα τα

πλα γεις ε ρω α σοι Θε ο το ο κε θαρσει ον σοι εγ κωμι

ο τον προ σω πα γα γω επα ι ξι ον δη τι δε ο νο μα σωμα

Digitized by Google

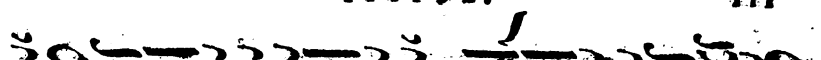
σε α πο ρω ωκαι ε ξι σταμαι δι ο ωςπρο σε τα γην

Μετὰ τὴν Β'.

βα ω σοι χαι αι ρε η Κε χα ρι τω με νη Στιχολογίαν.

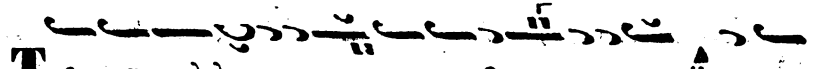
Το α ναλ λοι ω το ον το της Θε ο ο τη τος καὶ το

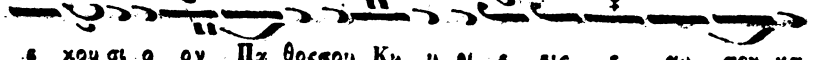
ε χου σι ο ον Πα θοςσου Κυ υ ρι ε εις ε αυ τον κα

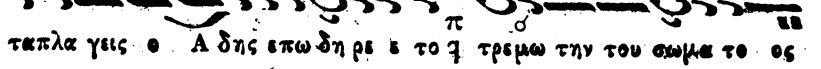
ταπλα γεις ο Α δης επω δη ρε ε το τρεμω την του σωμα το ος

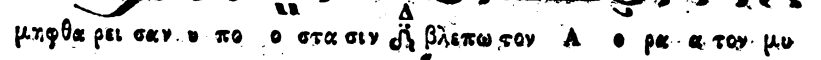
μηφθα ρει σαν υ πο ο στα σιν βλεπω τον Α ο ρα α τον μυ

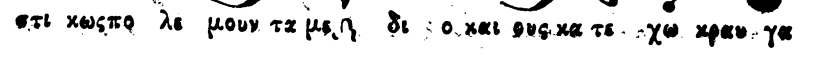
στι κωςπο λε μουν τα μη δι ο και θυς κα τε χω κραυ γα

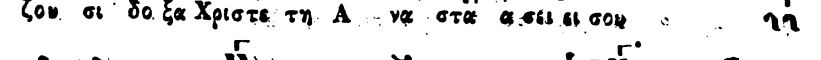
ζου σι δο ξα Χριστε τη Α να στα α σει σι σου

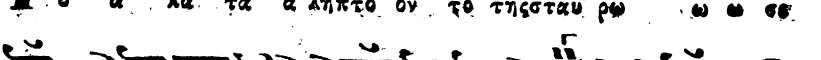
Το α κα τα λη πτο ον το τηςσταυ ρω ω ω σε

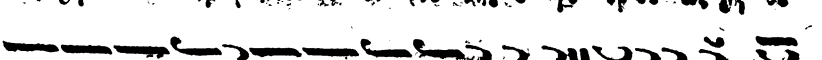
ως καὶ α νε μη νευ το ον το τῆς ε γε ρσε ως θα

ο λο γου μεν οι πι στοι α πορ βη τον μυ στη ρι ον σε

με ρον γαρ θα να το ος καὶ ο Α δης ε σχυ υ λευ ται

γε νος δε αν θρω πι νον α φθαρ σι α αν δν δυ ται

Digitized by Google

δι ο κατευ χα ρι στως κρα υγα ζο μεν δο ξα Χρι

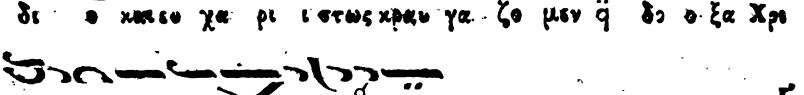

στε τη Α να στα σει σου Θεοτοκίον. γ

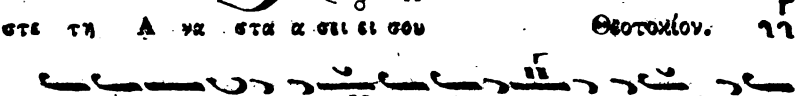

Τον α κα τα λη πτο ον και α πε ρι γρα πτον τον σ

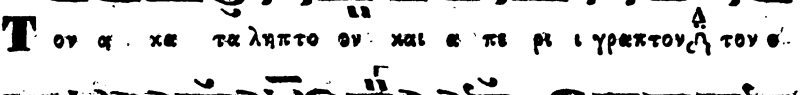

μο υ σι ο ον Πατρι καιΠνευ μα τι ση εν τη γα στρι σου

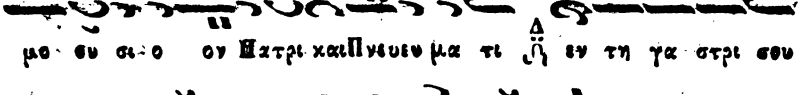

μο στιχως ε χω ρη σας Θε ο μη τορ φι μι αν και α συγ

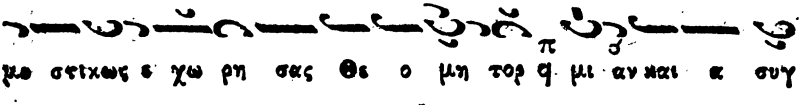

χυ το ον τηςΤρι α δος ε νε ρ γει αν σ ε γνω μεν τω το

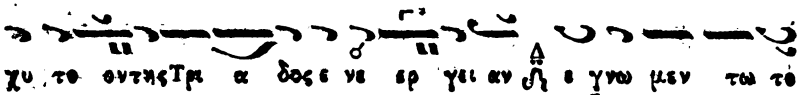

κω ω σφυ εν τω κο σμω δο ξα ζε σθαι η δι ο και ευ χα

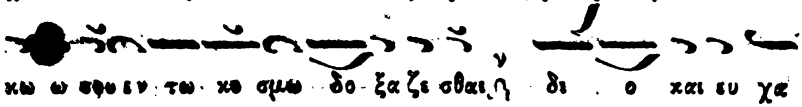

ρι στως βο ω μεν σοι φ χαι αιρε η Κε χα ρι τω με νη

Οἱ Ἀναβαθμοὶ Ἀντί-

Τ ην αι χμα λω σι αν Σι ων συ φωνον Α'. γ

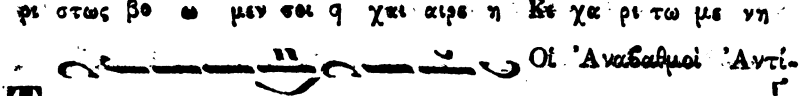

σ ξει λου εκ Βα βυ λω ωνος φ κα με εκ των πα θων

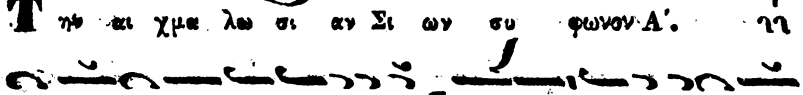

προς ζω την ελ κυ σον Δε γε γ

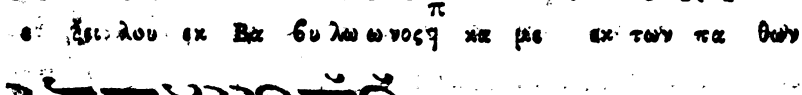

Ε ν τω νο τω οι σπει ρον τες δα κρυ σιν εν θε ις

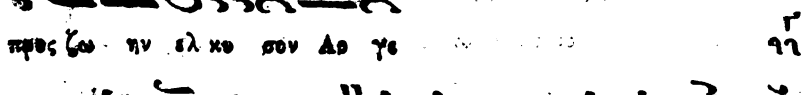

θε ρι θυ σι σπα χυ ας εν χα ρα α εισ ι ας γ χ

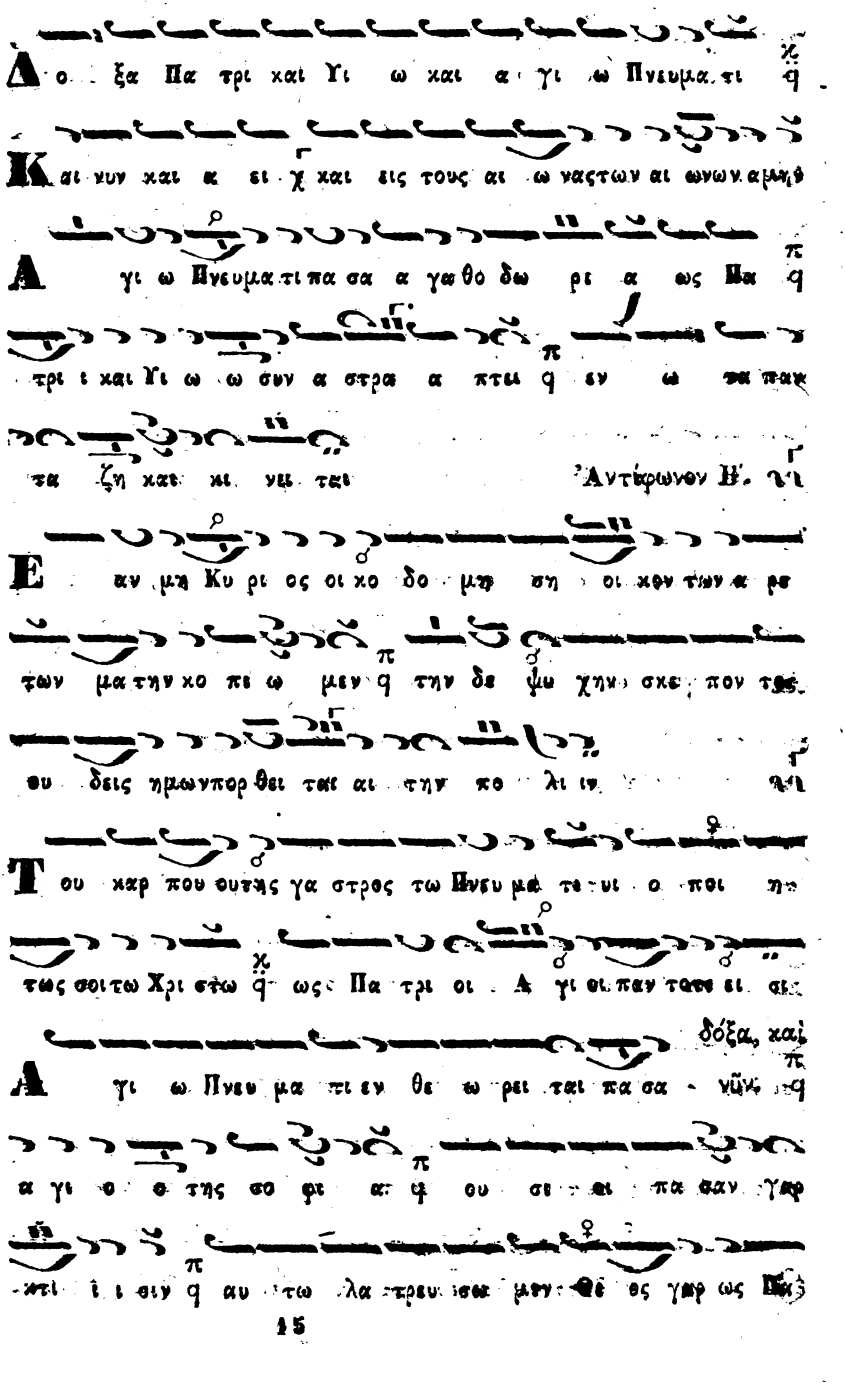
Ἁ ο ξα Πα τρι και Υι ω και α γι ω Πνευμα τι
Και νυν και α ει και εις τους αι ω ναςτων αι ωνων αμήν
Ἁ γι ω Πνευμα τι πα σα α γαθο δω ρι α ως Πα
τρι και Υι ω ω συν α στρα α πτει η εν ω πα παν
τα ζη και κι νει ται Ἀντίφωνον Η'.
Ἐ αν μη Κυ ρι ος οι κο δο μη ση οι κον των α πο
των μα την κο πι ω μεν η την δε ψω χην σκε πον τες
ου δεις ημων πορ θει ται αι την πο λιν
Τ ου καρ που συτης γα στρος τω Πνευ μα τι κο ποι η
τως σοι τω Χρι στω η ως Πα τρι οι Ἁ γι οι παν τανε ει σι
δόξα, καὶ
Ἁ γι ω Πνευ μα τι εν θε ω ρει ται πα σα κτί
α γι ο ο της σο φι α η ου σι αι πα σαν γαρ
κτι σιν η αυ τω λα τρευ ουσα μεν θε ος γαρ ως Πα
15

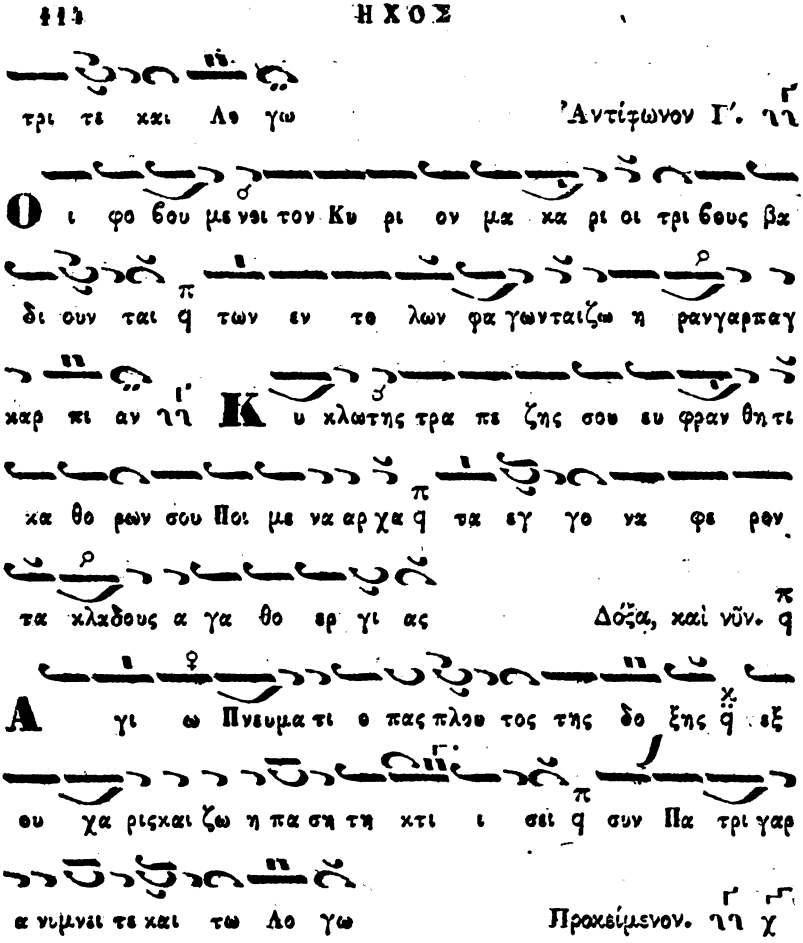

Digitized by Google

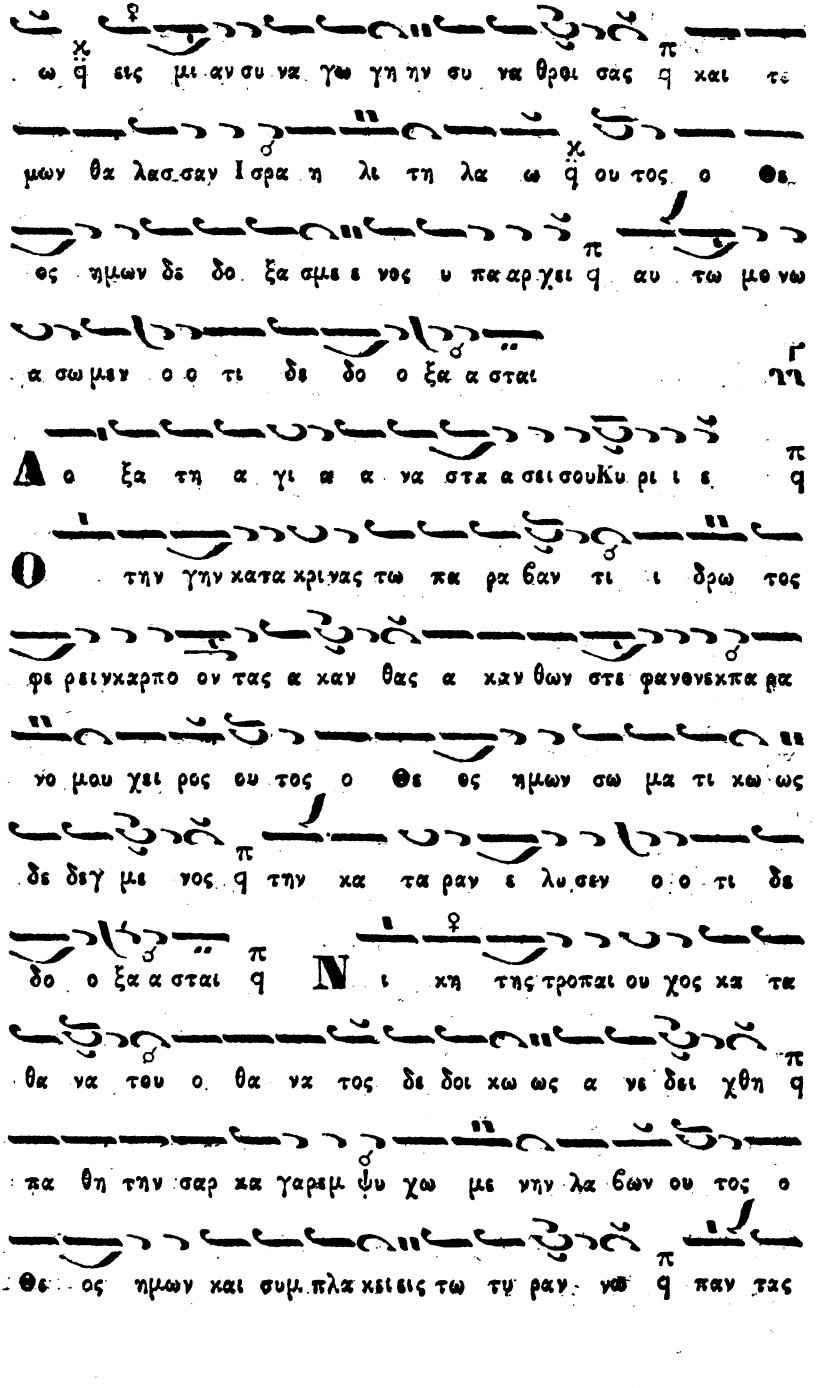

Digitized by Google

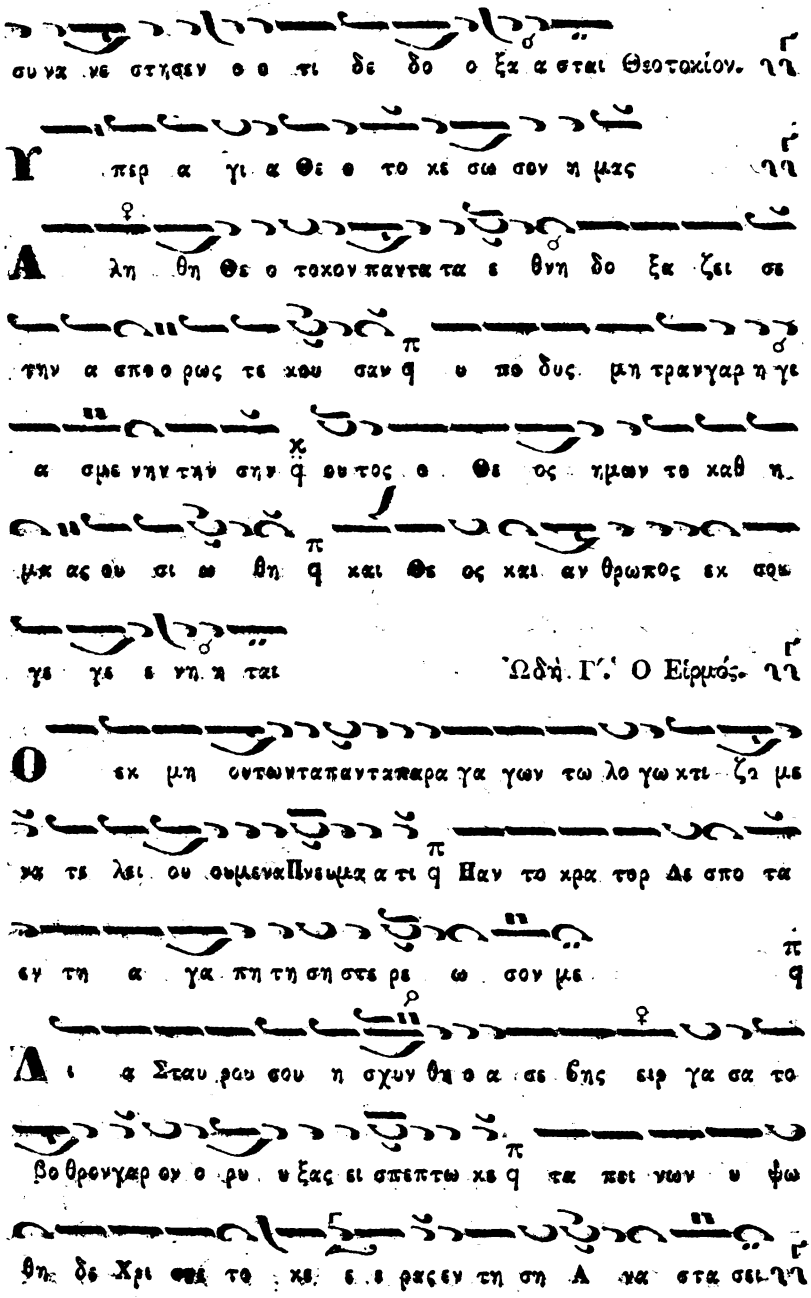

Digitized by Google

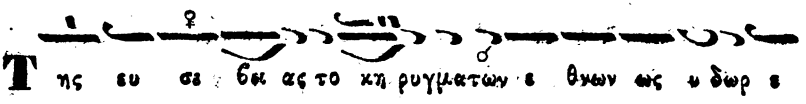

Της ευ σε βει ας το κη ρυγματων ε θνων ως υ δωρ ε

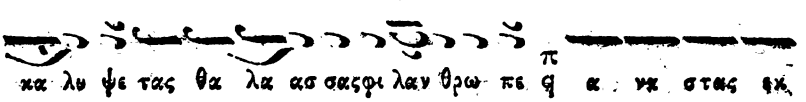

κα λυ ψε τας θα λα ασ σας φι λαν θρω πε φ α νε στας εκ

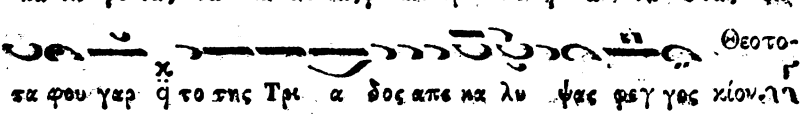

Θεοτο-

πα φου γαρ φ το της Τρι α δος απε κα λυ ψας φε γγος κίον.η

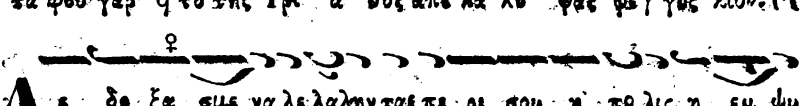

Α ε δο ξα σμε να λε λαλη ται πε ρι σου η πο λις η εμ ψυ

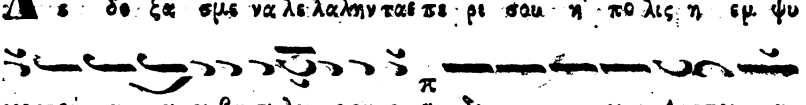

χος του α ει πι βα σι λευ ο ντος φ δι α σου γαρ δεσποι νε

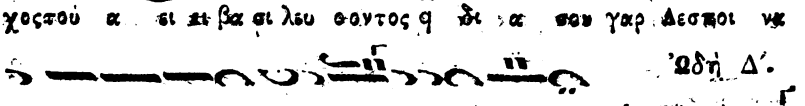

Ὠδὴ Δ'.

της ε πι γης Θε ος συ να α νε στρα φη Ὁ Εἱρμός.η

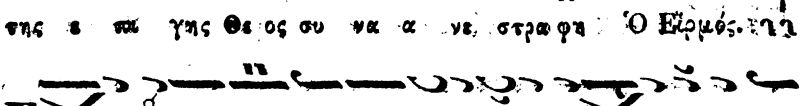

Ε θουπρος η μας χρα ται αν α γα πησιν Κυ ρι ε τον μα

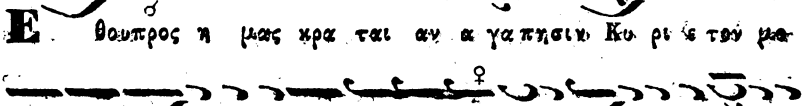

να γε νη γαρσου χι ακ ω περιεπι φωνησις θα α νατον δε δωκο

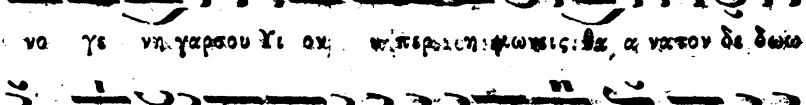

κας φ δι ο σοι χρω γα ζομεν ευ χα ρι στουν τες δο ξα τη

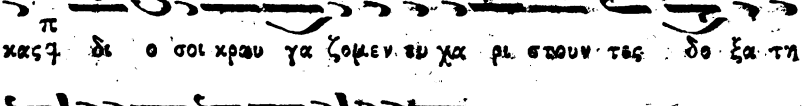

δυ να α μει σου Κυ ρι ε

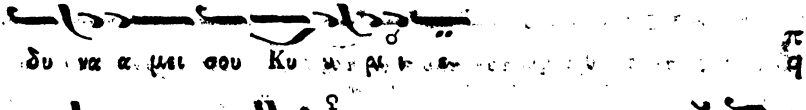

Σ τιγ μα τα Χρι στε συμ πα θωςκαιμωλωπας η νεγκας υ βριν

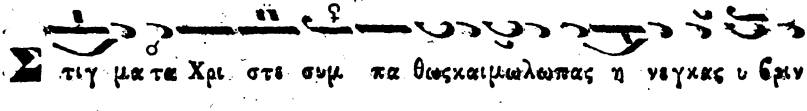

ρα πι σμα τωνκαρ πε ρων και μα κρο θυ μως φε ρων εεμ

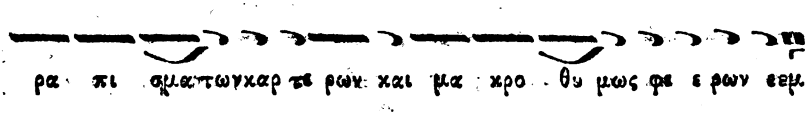

πτυ σμα τα φ δι ων κα πειρ γα σω μειτην σω τη ρι αν

Digitized by Google

δο ξα τη δυ να α μει σου Κυ υ ρι ε

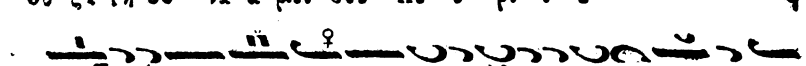
Σω μα τι θνη τω η ζω η θα να τω ω μι λη σας της τα

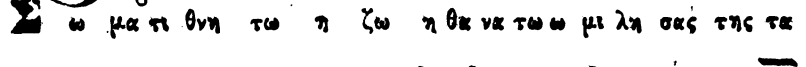
λαι πω ρι αςτων πτωχων και στε ναγμου πε νη ητωνσου ε

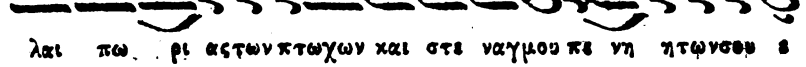
νε ε χεν q και φθειρας τον φθει ραν τα δε δο ξα σμε να ἁπαντας

συν α νε στησας μο ο νε φι λαν θρω πε Θεοτοκίον. ηχ γ

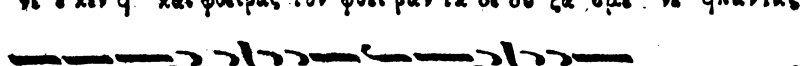
Μνη σθητι Χρι στε ης εκ τη σω ποι μνης τω Πα θει σου

της δε δο ξα σμε νης σου Μητρος τας συμ πα θεις εν τε ευ ξεις δε

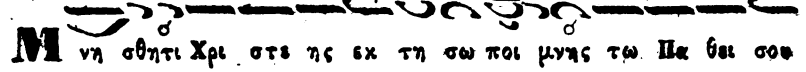
ξα με ε νος q και ε πι σκε φαι με νος κε κα κω με νην

Ὠδὴ Ε'.

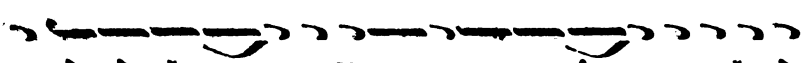
ρυ σαι τη δυ να α μει σου Κυ υ ρι ε Ὁ Εἱρμός. ηχ γ

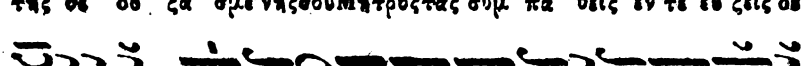
Προς σε ορ θρι ζω τον του παν τος Δη μι ουρ γον την υ

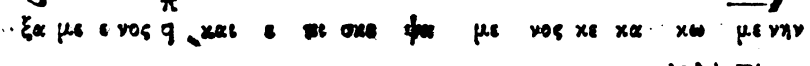
πε ρε ε χουσανπαν τα νουν ει ρη νην q δι ο τι φωςταπρο

σταγμα τα σου εν οις με καθ ε δη η γη η σον q

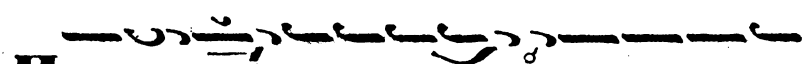
Κρι τη α δι κω Εβραι ων φθο νω προ δο θεις ο παν

τε ποπτης και α πα σανδι καιωςκρινωντηνγην ϙ τον Α δαμ

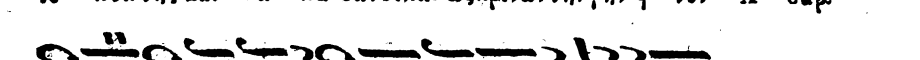
της πα λαι ερ ρυ σω κα τα κρι ι σε ε ως ϙ

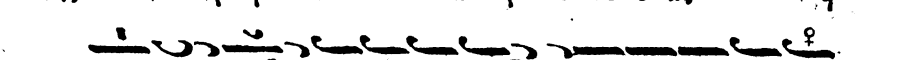
Την σην ει ρη νηνταις Εκ κλη σι αις σουΧρι στε τη α ητ

τη η τω δυ να μει του Σταυρου σου ϙ ο εκ νε κρων α

να στας πα ρα α σχουκαι σω σον τας ψυ χα ας η η μων

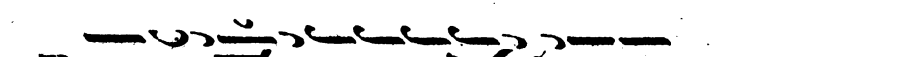
Σκη νη α γι α και πλα τυ τε ρα ου ρα νων Θεοτοκίον.

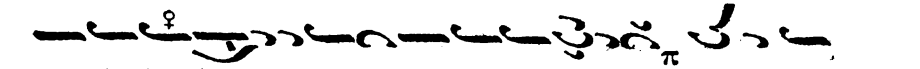
ως τον εν πα α ση α χω ρη τον τη κτι σει ϙ Λο γον Θε

ου δε ξα με νη μο νη ε δει χθης α ει πα αρ θε ε νος

Α βυσσος ε σχα τη Ὠδὴ ΣΤ'. Ὁ Εἱρμός. ηγ

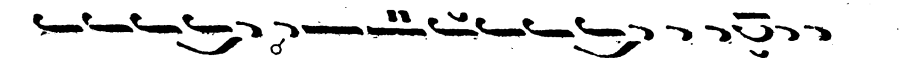
α μαρ τι ων ε κυ κλω σε με και εκ λει ει πει τοπνευμαα

μου ϙ αλλ εκ τει νας Δε σπο τα σον υ ψη λον βρα χι ο να

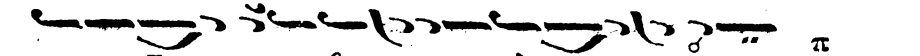
ως τον Πε τρονμε κυ βερ νη η τα δι α α σώ ω σον ϙ

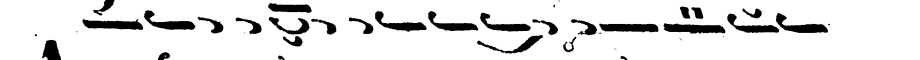
Α βυσσος ε λε ουςκαι οι κτιρμων ε κυ κλω σε με τη

Digitized by Google

ευ σπλα α χνωχα θο δωωσουη σαρ κω θεις γαρ Δε σπο τα και γε
γο νως εν δου ευ λου μορ φη ε θε σαρ γησας και σαυ τω ω
συν ε δο ο ξα α σας
Νε χρω σιν υ πε στη ο νε χρω της τον νε χρω θεν τα
ζω ω θε εν ταθε ω με ε νον της σης Α να στα σε ως ταυτα Χρι
σε τα συμ βο λα και του Πα θους σου του α χρα αν του τα
ε ε πα α θλα
Θεοτοκίον.
Πα να γνι η μο νη τω Πλασαρ γω και τοις αν θρωποις υ
περ νου σαν με σι τευσα α σα της τον Υι ον σου ι λε ωντοις ε
πται κο σι δου λοις σου και υ περ μαχον χρη μα τι ι σαε
δυ σω ω πη η σαν
Ὠδὴ Ζ'. Ὁ Εἱρμός.
Ως παλαι τους ευ σε βεις τρεις Παι δας ε δρο σι σας
εν τη φλο γι ι τη Χαλδα ι κη τω φω τι στι κω της Θε

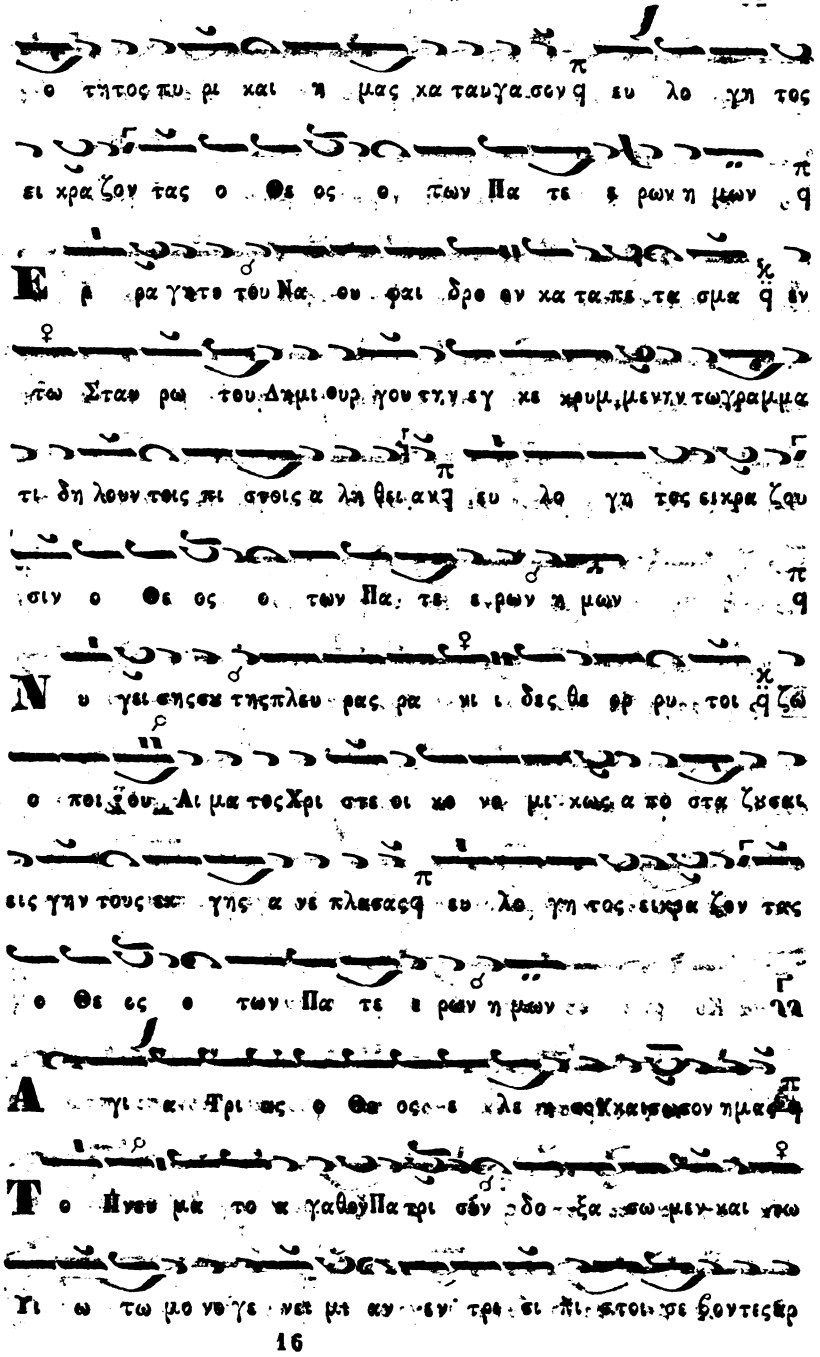

16

Digitized by Google

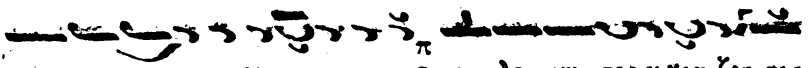

Ὠδὴ Η'.

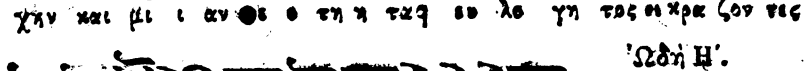

Ὁ Εἱρμός.

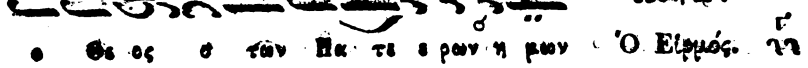

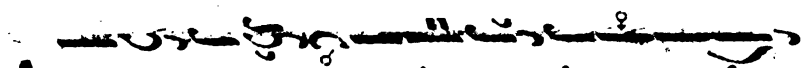

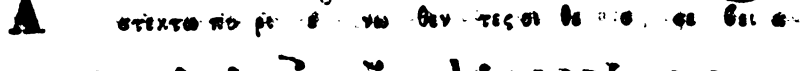

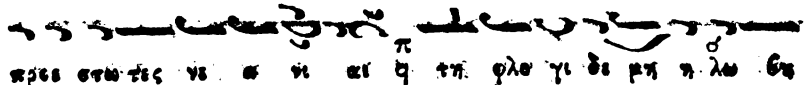

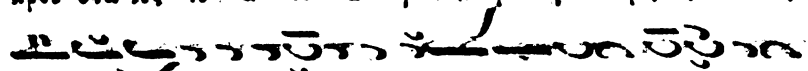

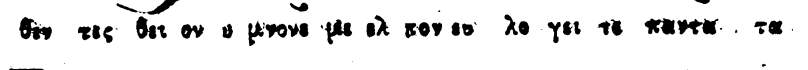

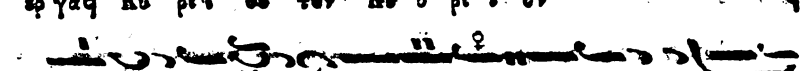

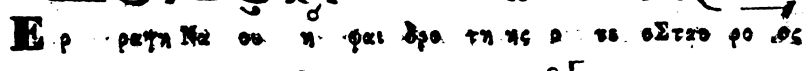

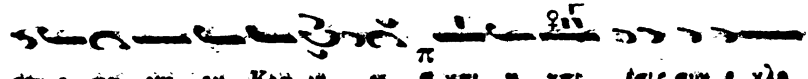

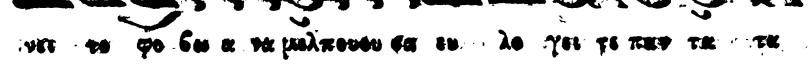

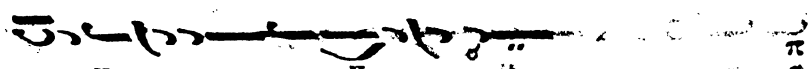

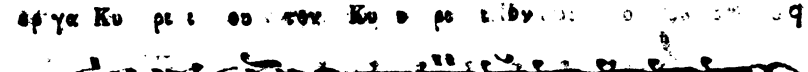

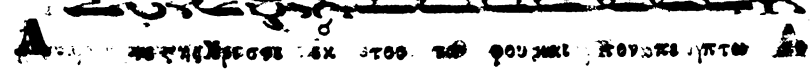

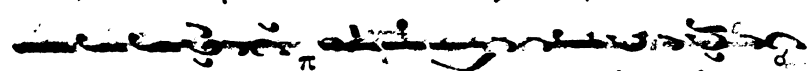

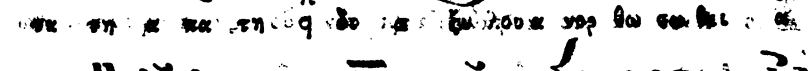

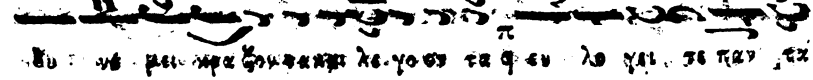

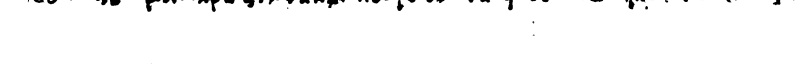

Digitized by Google

ον υ περ δου λων και εν μνη μει ω α πνουνκα τα κει με επν
νε κρους δε του Α δου λε λυ κο ο φε τα q ο θεν Χρι
στε ε σε ως Παν το δυ να μον με γα λυ υ νο ο μεν q
Φθο ρας θα να του ο σωσας Χρι στε τους Πρω πα το ρας κα
τα τε θεις εν τα α φω νε κρος και ζω ην ε ξην θησας νε
κρους α να στη σας γει ρα γω γη σας φυσιν την βρο τει αν προς
φως και θει ει αν εν δυσας α φθαρ σι αν q ο θεν πη γην
σε φω τος α ει ζω ον με γα λυ υ νο σ μεν Θεοτ-τη
Να ος και θρονος ω φθηςτου Θε ου εν ω ω κησεν φ
εν υ φι στοις πελων τε χθεις α πειρανδρως Παν α αγνε σαρ κος
μη α νοι ξας ο λως σου πυ λας ο θεν ταις κ ληπτοις μνηλι
ταν αις σου τα φυ λα των βαρ βα ρων q θατ τον εις τε
λος των Βρο ει λεν η μων καθ υ πο ο τα κ ξον

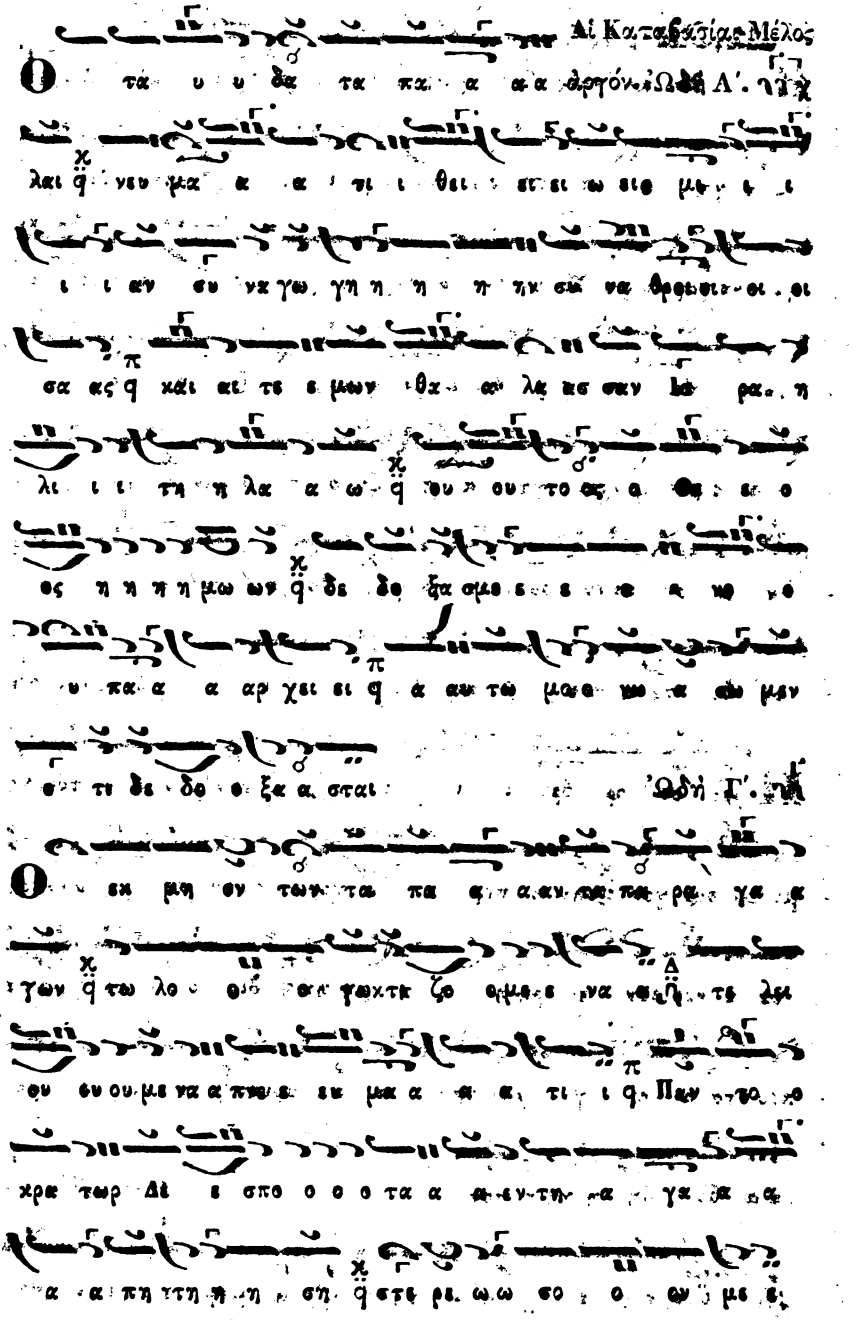

Digitized by Google

Ἦχος δ'. Ὠδὴ δ'.

Ἐθου ου προς ωρ ημας χρα ται α γαν

Ὠδὴ ε'.

Ἀνα στα σις ε σχα τη μερ ι ι ι ων

Ὠδὴ ς'.

Ἡ μαρ σοι ἀχρον γα α ζο ο ο μεν ἐν χα

Ὠδὴ ζ'.

Ἀνα μι στει σαν Κυ ρι ε

Ὠδὴ η'.

Ἐν ἐκ τα σει ἐξ α

Ὠδὴ θ'.

Ἄξι ον ἐστιν ὡς ἀλη θως μα κα ρι ζειν σε

Digitized by Google

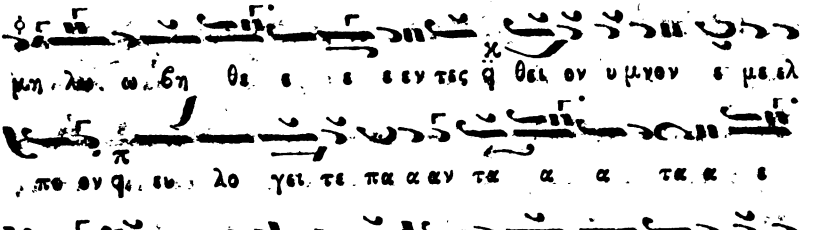

Ὠδὴ Θ'. Ἡ Τιμιωτέρα.

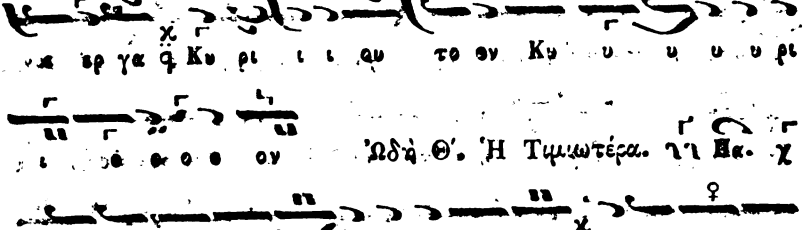

Τὴν τῶν μιαιφόνων τε βαντων Χαρον βιμ ϙ καὶ εν δο ξο

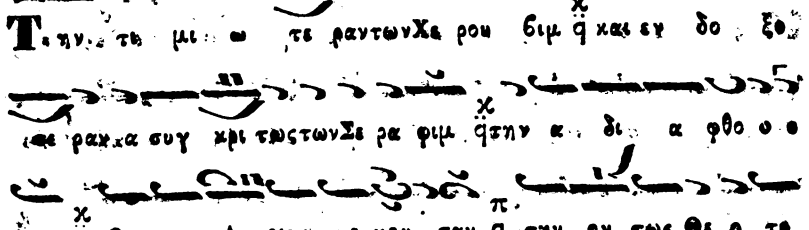

μαρ καχα συγ χρι τωστωνΣα ρα φιμ ϙτην α δι α φθο ο

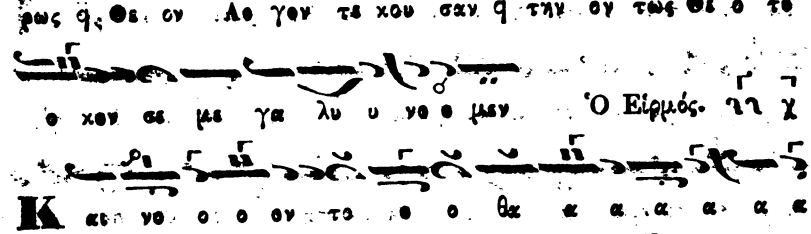

ρως ϙ Θε ον Λο γον τε κου σαν ϙ την σω τη Θε ο το

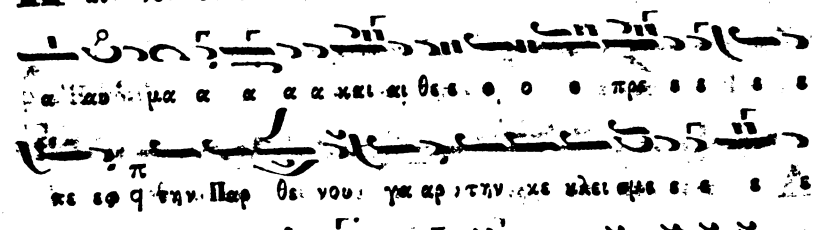

κον σε με γα λυ νο μεν Ὁ Εἱρμός.

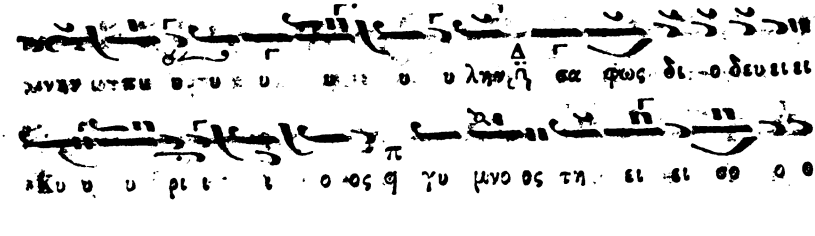

Κα τα νο ο ον το ο θε α α α α α α

α ταυ μα α α α α καὶ αἱ θε ε ο ο πρε ε ε ε

Digitized by Google

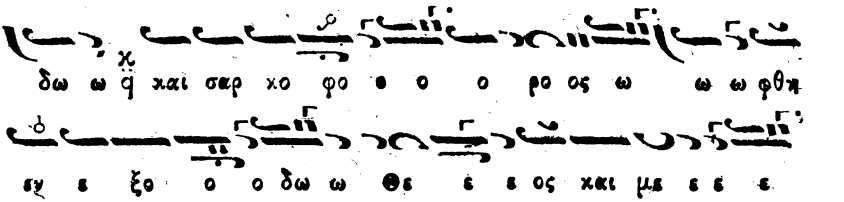

Ἕτερος

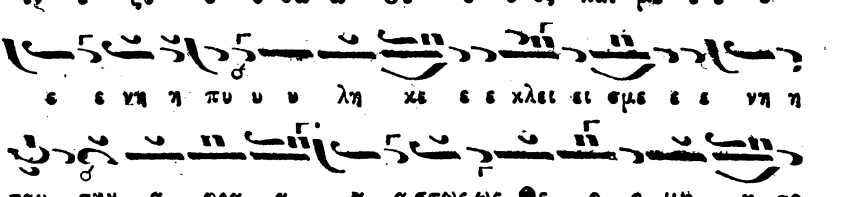

Εἰς τοὺς Αἴνους. γ

Digitized by Google

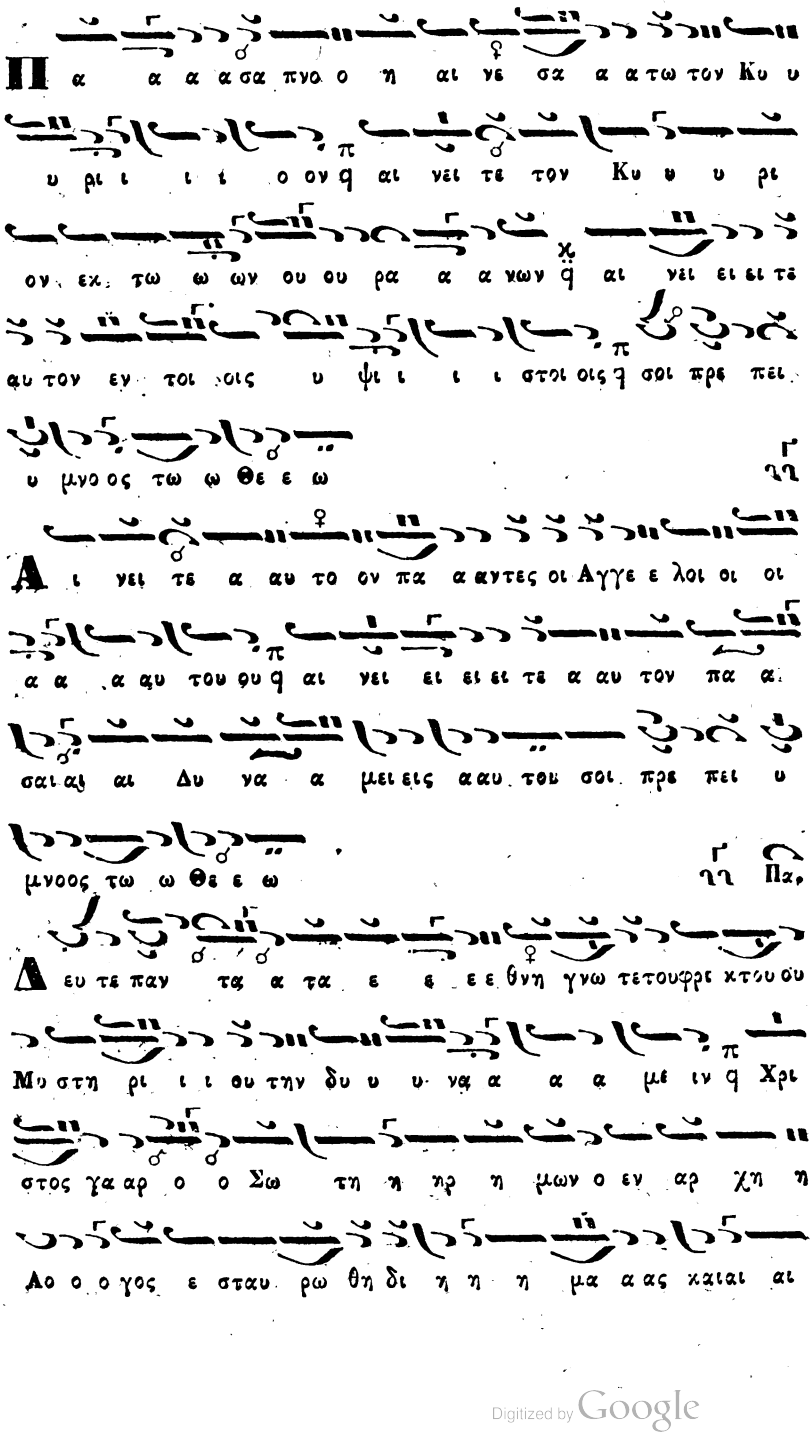

Digitized by Google

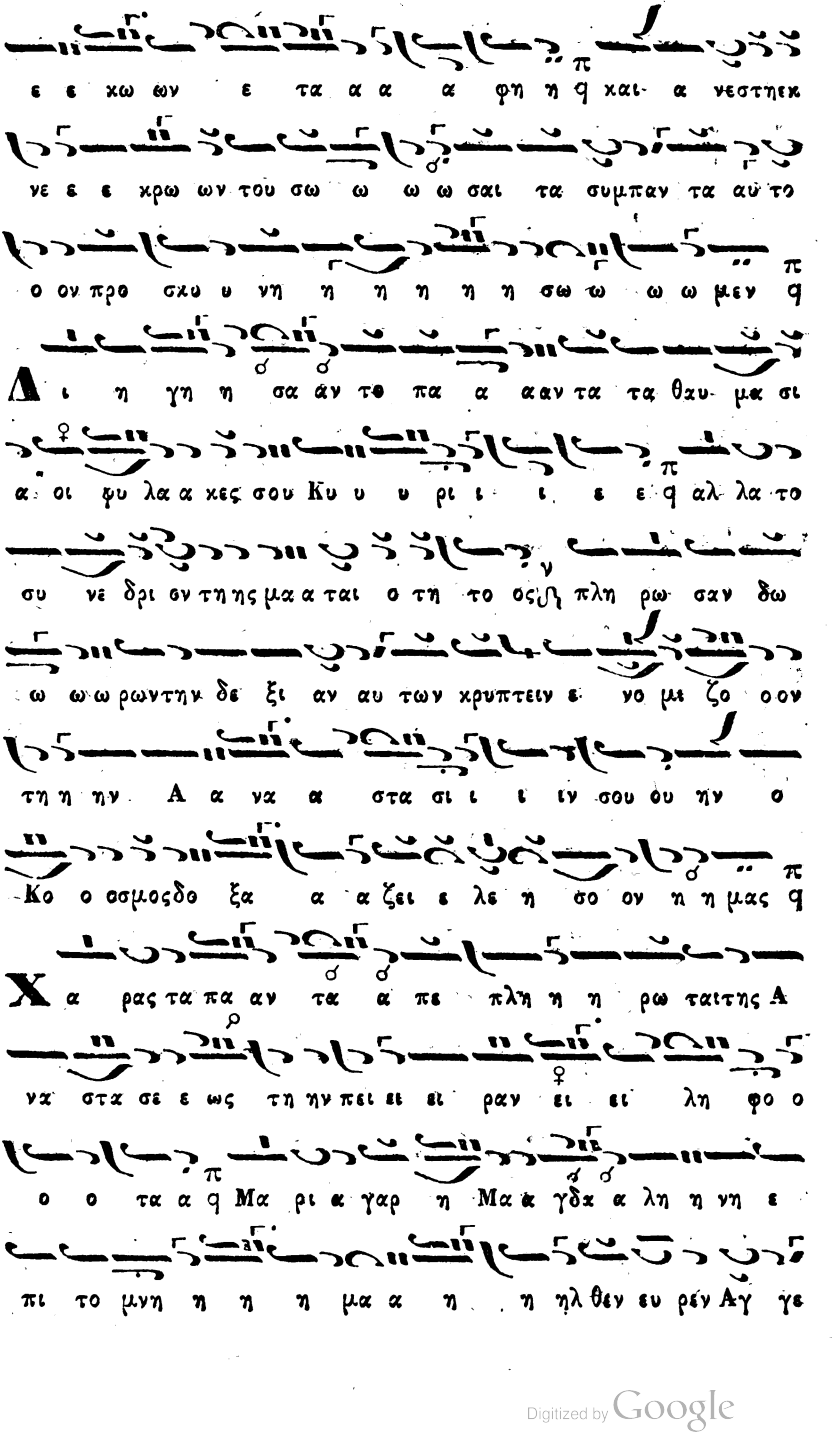

Digitized by Google

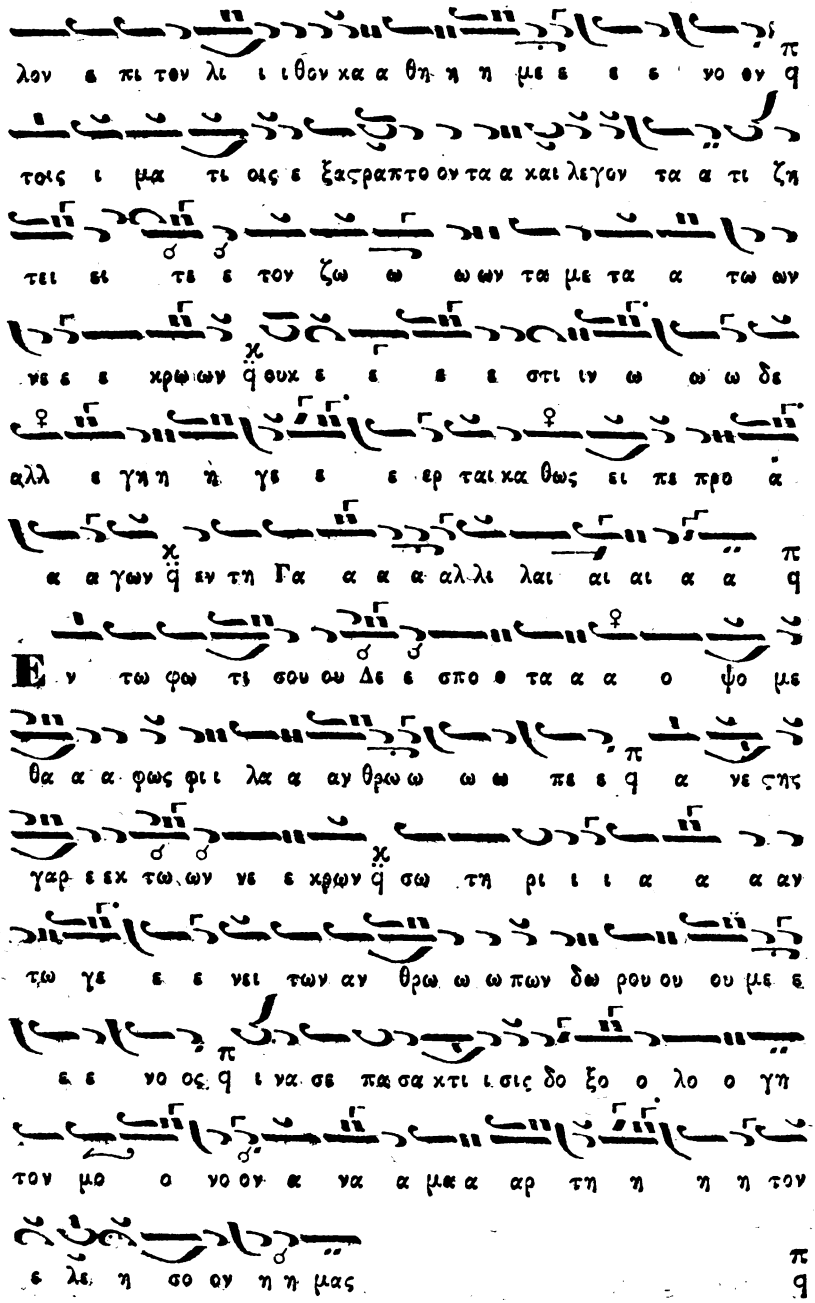

Digitized by Google

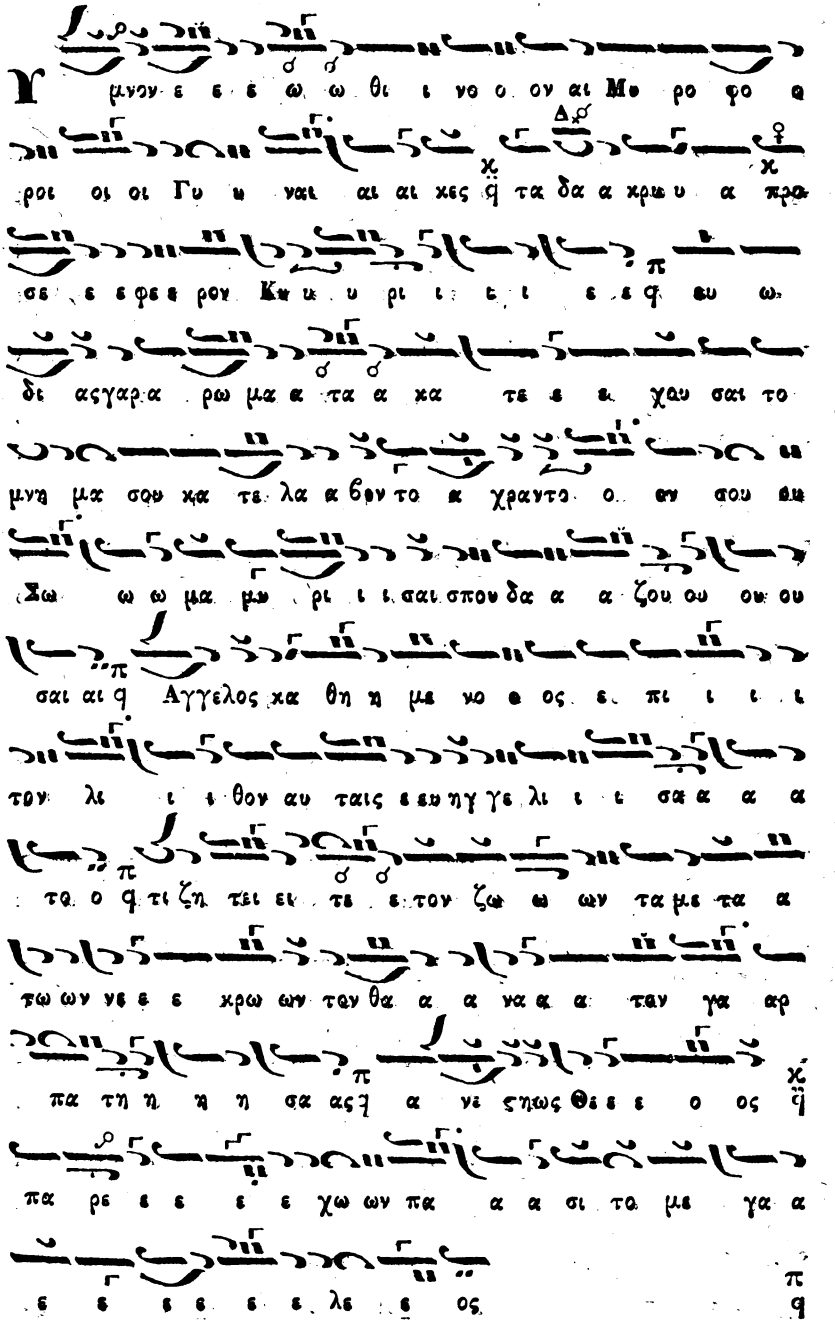
μνον ε ε ε ω ω θι ι νο ο ον αι Μο ρο φο ο
ροι οι οι Γυ υ ναι αι αι χες ϙ τα δα α χρω υ α πρα
σε ε ε φε ε ρον Κω υ υ ρι ι ε ι ε ε ϙ ευ ω
δι ασγαρ α ρω μα α τα α κα τε ε ε χαυ σαι το
μνη μα σφ κα τε λα α βρν το α χραντο ο εν σου θω
Σω ω ω μα μω ρι ι ι σαι σπου δα α α ζου ου ου ου
σαι αι ϙ Αγγελος κα θη η με νο ε ος ε πι ι ι ι
τον λι ι ι θον αυ ταις ε εν ηγ γε λι ι ι σα α α α
τα ο ϙ τι ζη τει ει τε ε τον ζω ω ων τα με τα α
τω ων νε ε ε χρω ων τον θα α α να α α ταν γα αρ
πα τη η η η σα ας ϙ α νε ςηως Θε ε ε ο ος ϙ
πα ρε ε ε ε χω ων πα α α σι τα με γα α
ε ε ε ε ε ε λε ε ος

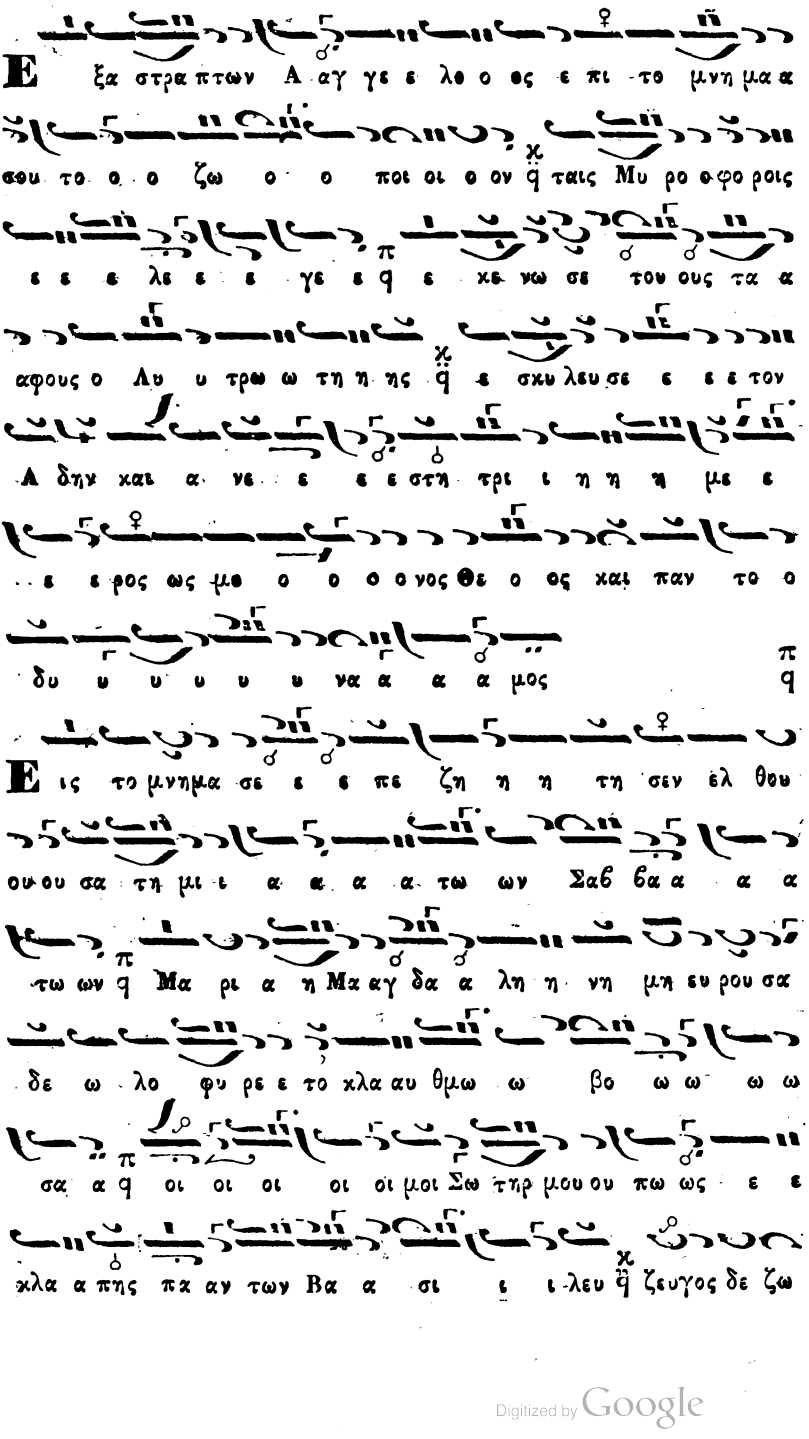

Digitized by Google

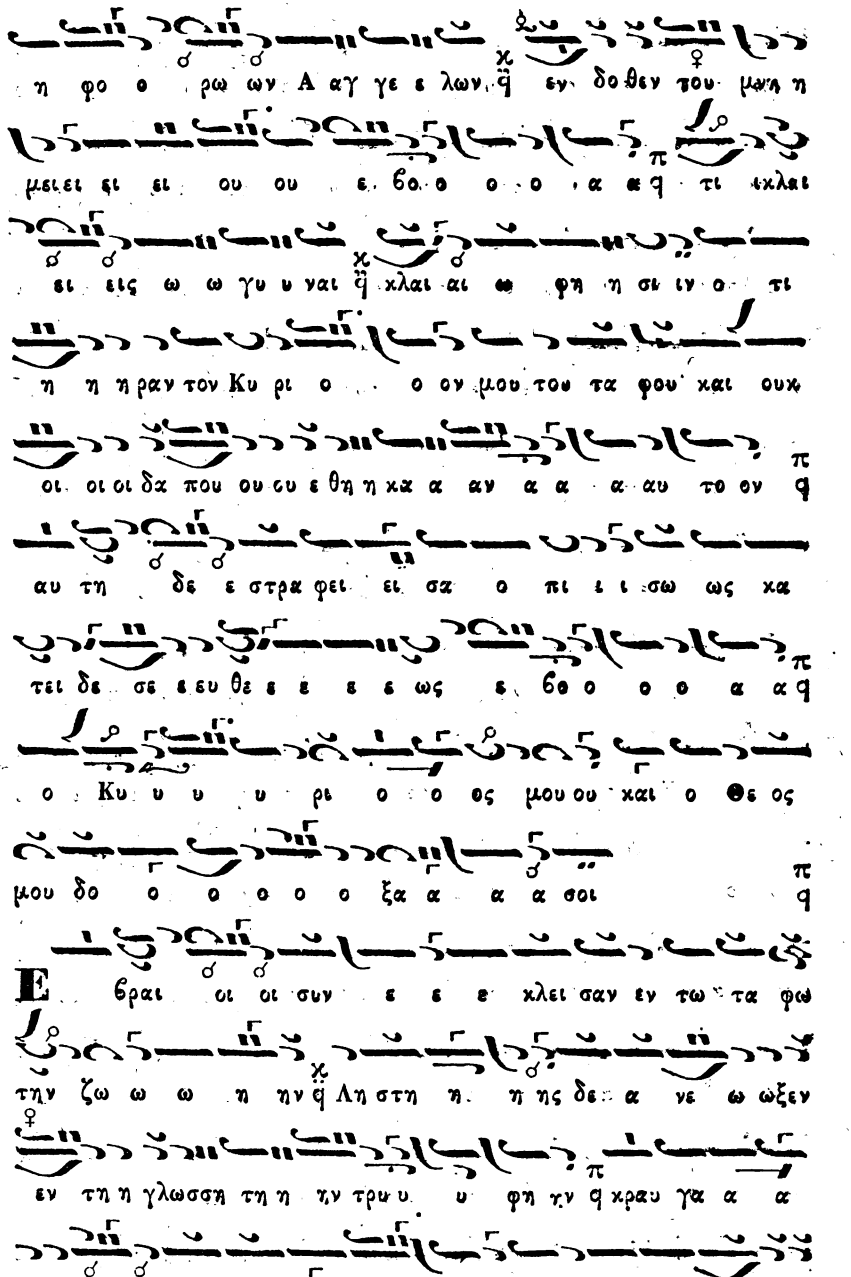

Digitized by Google

μα ε ε ε στα αυ ρω ω θει εις σον ε χρε μα το ο

ομοι ε ε πι ι του ξυ υ υ λουου θ χαι ε φαι νε

το μοι ε πι ι τθυ θρο ο ο ο νου των Πα τρι ι

ε υγχαα θη η η με ε ε ε νος θ αυ τος γαρ ε σι Χριστος

ο Θε ο ος η η μω ω ων θ ο ε ε ε χων το με γα ε

ε ε ε ε ε λε ε ε ε ος Ἑωθινὸν Γ'. γη Πα

Της Μαγ δα λη νη η η της Μα α ρι ι ι α ας θ

την του Σω τη η η η ρο ος ευ αγ γε λι ι ι ι

ζο ο με ε ε νης θ ε εχ νε ε χρων α α να α α

στα α α σι ι ι ιν χαι αι ε εμ φα α νει ει ει ει

α αγ δι α α πι στου ου ουν τες οι σι οι Μα α α α

α θη η η οι μα θη η ται αι ι και αι αι αι γη ω νει

δει ει ζο ο ον τρ το της χα α αρ δι ι ι ι α ας

Digitized by Google

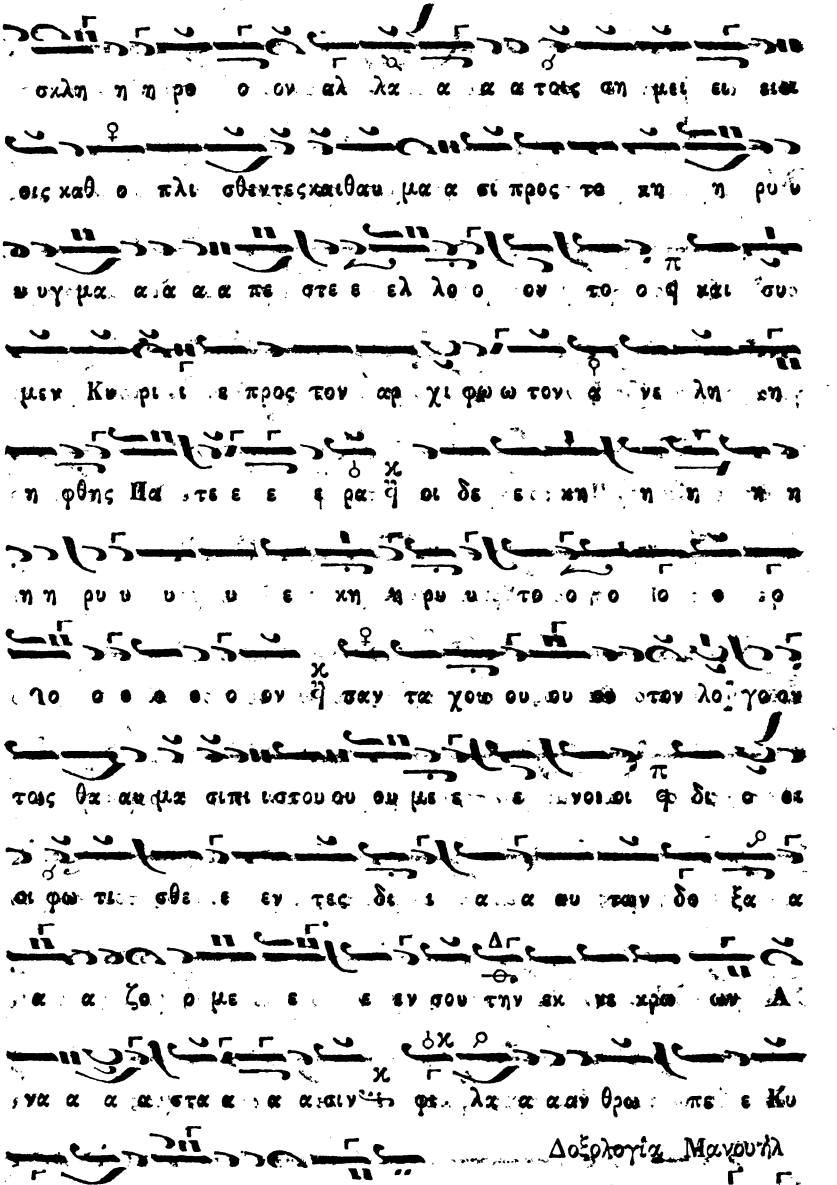

Digitized by Google

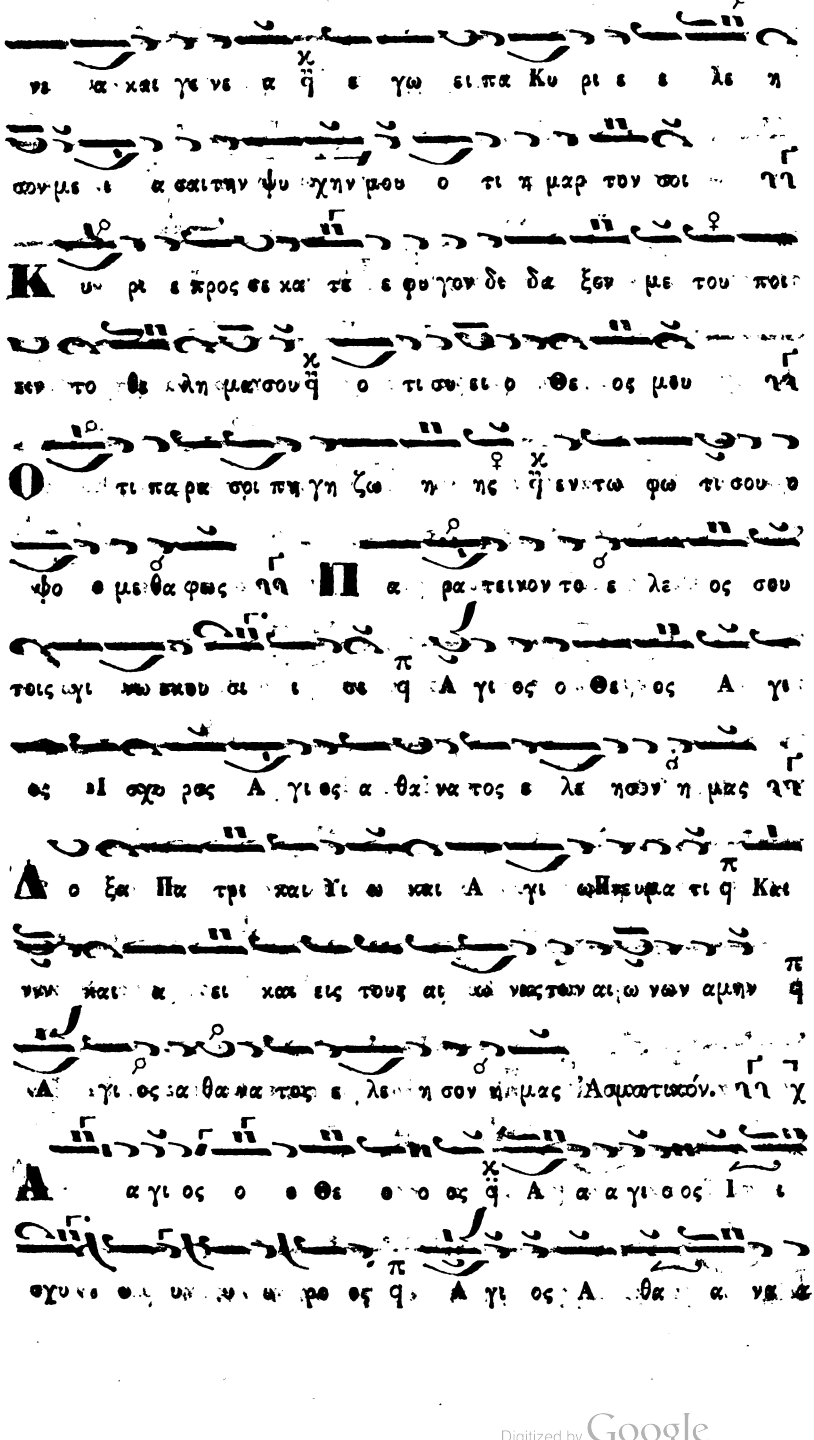

Digitized by Google

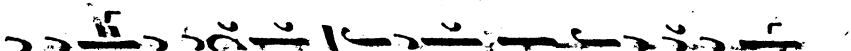

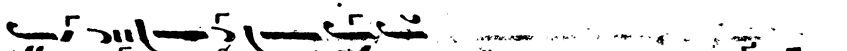

Σ η μερον σω τη ρι α τω κοσμω γε γε νη μα σω

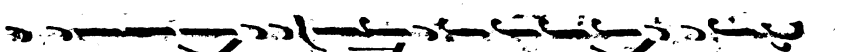

Α θε τη σαντα Χρι στε την εν το Ο Μεσαρισμός.

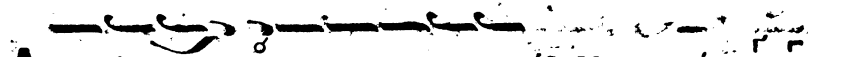

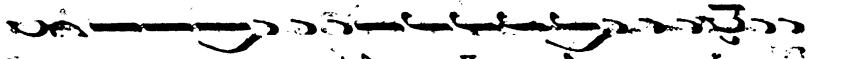

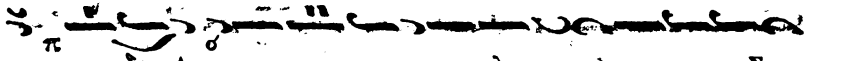

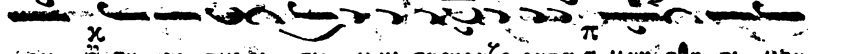

ΚΑΤΑΝΥΚΤΙΚΑ ΤΗΣ ΜΕΓΑΛΗΣ ΤΕΣΣΑΡΑΚΟΣΤΗΣ.

Ψαλλόμενα τῇ Κυριακῇ ἑσπέρας μετὰ τὸν Τρισάγιον.

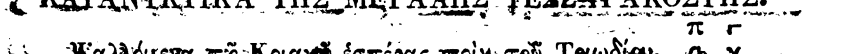

Ε σπε ρι νὸν φῶς προσφέρομεν σοι Χρι στε

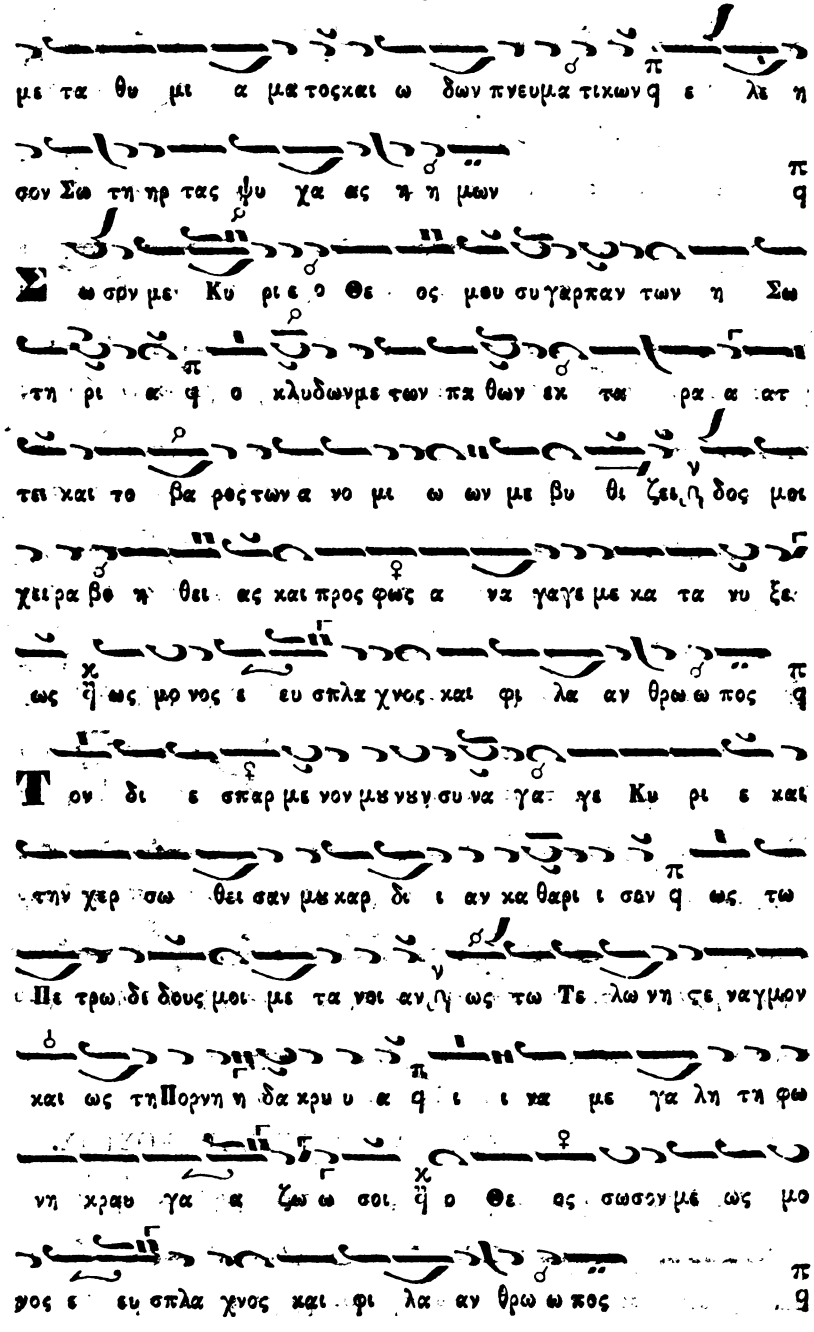

Digitized by Google

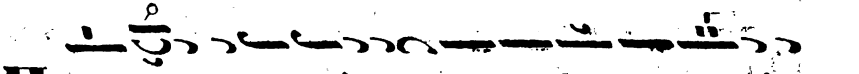

Πολλακις την υμνωδιαν εκ τελων ευρεθην

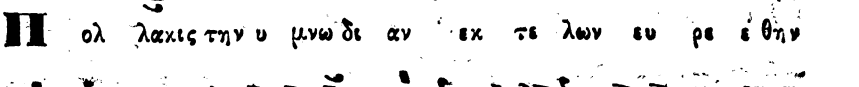

την αμαρτιαν εκπληρων ᾗ τη μενγλωττη ασματα φθεγγο

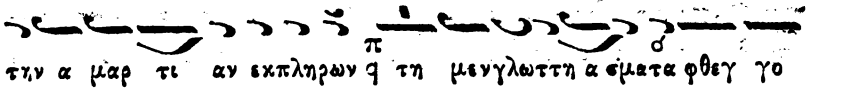

μενος ᾗ τη δε ψυχη α το παλογιι ζομενος αλλ ε

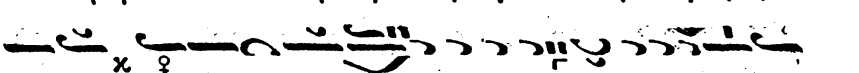

κατερα διορθωσον Χριστε ο Θεος δια της μετα

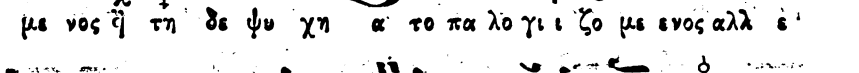

νοιας και ελεησον με Τῇ Παρασκευῇ Ἑσπέρας. ᾗ

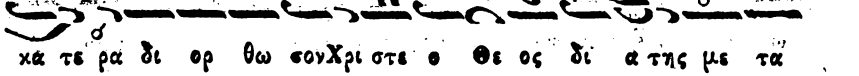

Μεγαλη των Μαρτυρων σου Χριστε η δυναμις ᾗ εν

μενη μαρτιγαρκειναται και πνευματα διαφωτου σι ᾗ και

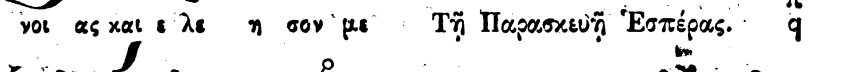

καθηρ γησαν εχθρων την εξουσιαν τη πιστει της Τρι

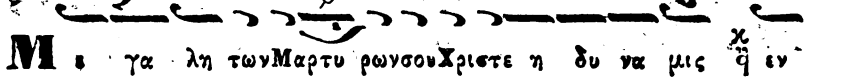

αδος αγωνισα μενοι υπερ της ευσεβειας ᾗ

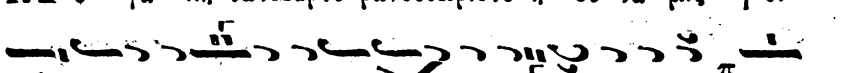

Προφηται και Αποστολοι Χριστου και Μαρτυρες ᾗ

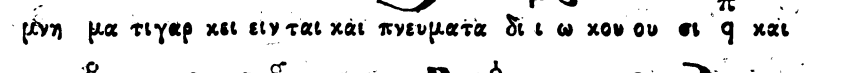

εδιδαξαν υμνεισθαι Τριαδα ομουσιον ᾗ και

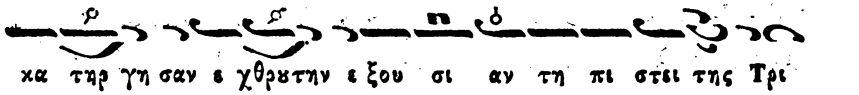

φωτισαντα εθνη τα πεπλανημενα και κοινωνους Αγγελων ποιησαντας θεους των ανθρωπων ᾗ

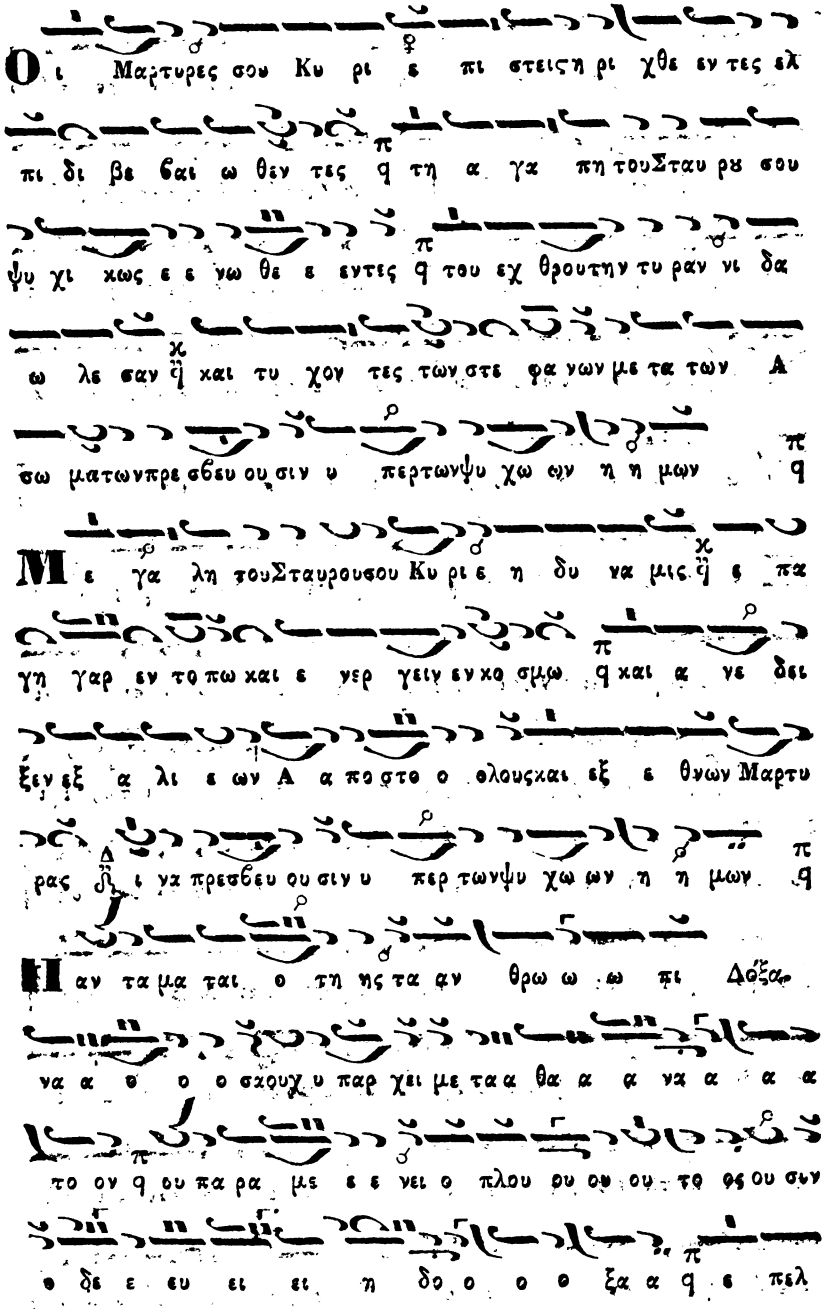

Digitized by Google

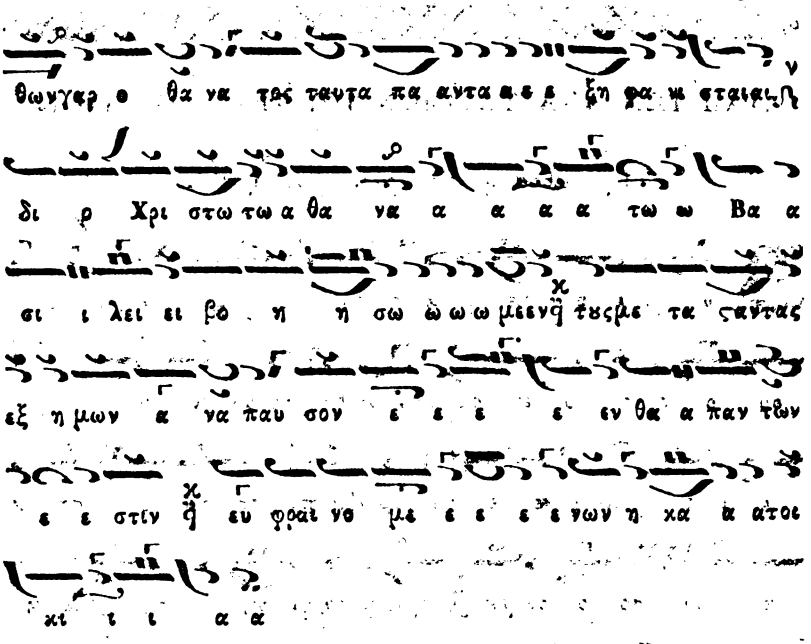

» Εἰ καὶ Τρίτος σύ, πλὴν πρὸς ἀνθρώπους πόνους,
» Σύλεγγυς εἶ πῶς τοῦ προάρχοντος Τρίτε·
» Ἄκομψος, ἁπλοῦς, ἀνδρικὸς πάνυ, Τρίτε,
» Πέφηνας ὄντως, καί σὲ τιμῶμεν Τρίτε,
» Πλήθους κατάρχων, ἰσαρίθμου σαὶ Τρίτε,
» Πλήθει προσήκεις προσφυῶς ἡρμοσμένῳ.

Digitized by Google

ΑΡΧΗ ΤΩΝ ΑΝΑΣΤΑΣΙΜΩΝ ΤΟΥ ΤΕΤΑΡΤΟΥ ΗΧΟΥ.

Τῷ Σαββάτῳ Ἑσπερος. Ἦχος δ Πα.

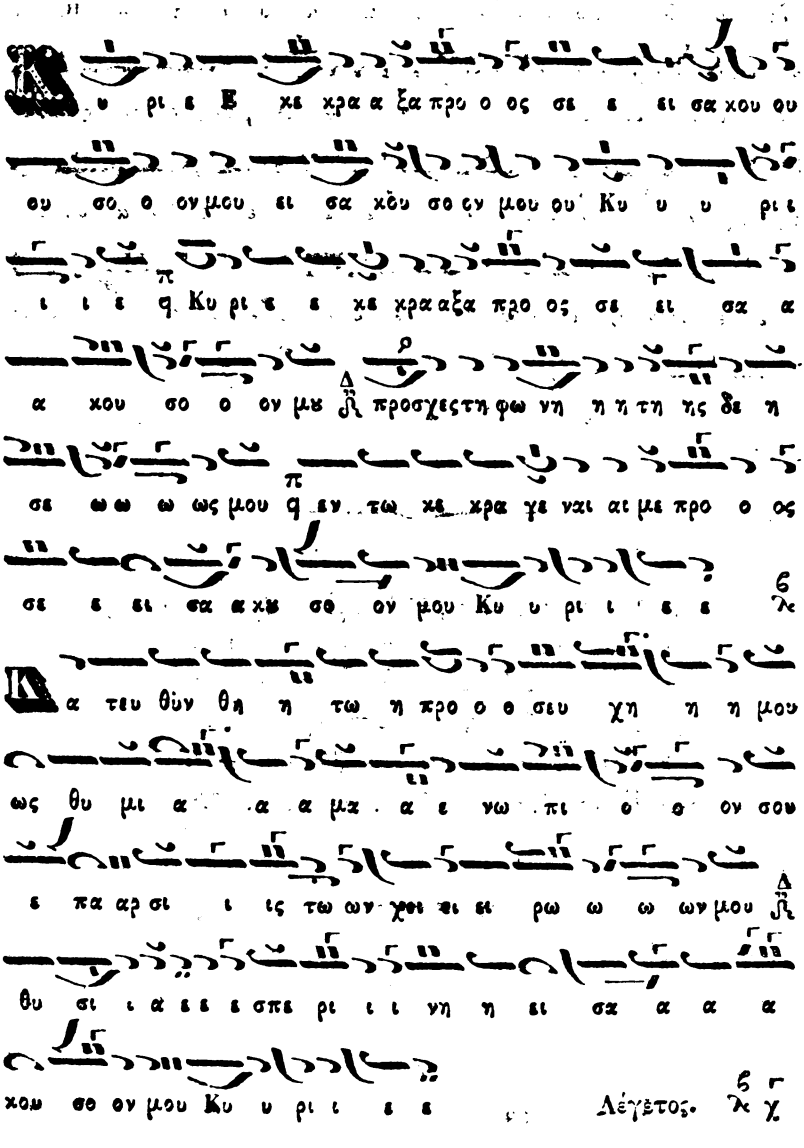

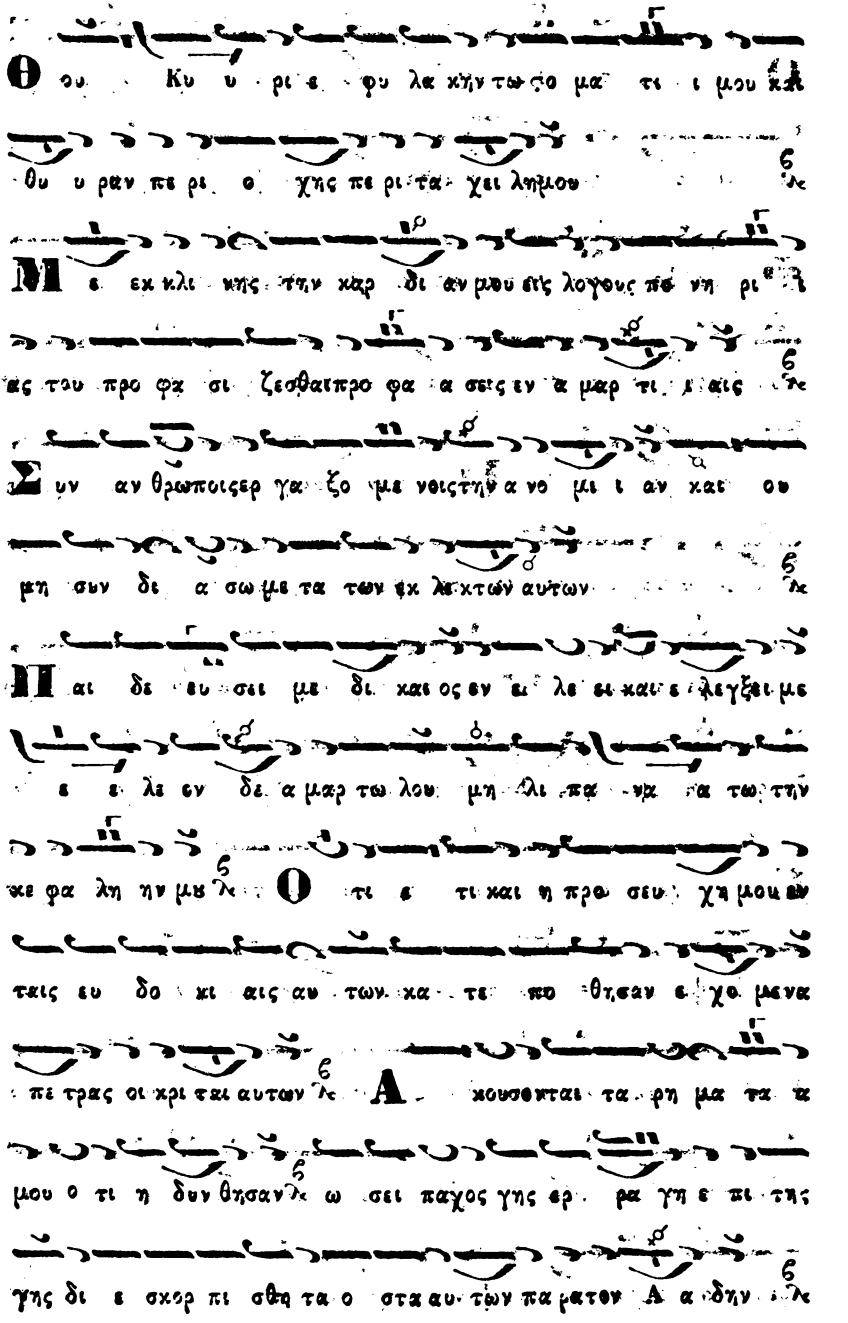
Θου Κυ ρι ε φυ λα ξη τω σο μα τι μου κα
θυ ραν πε ρι σχης πε ρι τα χει λη μου
Με εκ κλι νης την καρ δι αν μου εις λογους πο νη ρι
ας του προ φα σι ζεσθαι προ φα α σεις εν α μαρ τι αις
Συν αν θρωποις εργα ζο με νοις την α νο μι αν και ου
μη συν δι α σω με τα των εκ λε κτων αυτων
Παι δευ σει με δι και ος εν ε λε ει και ε λεγξει με
ε λαι ον δε α μαρ τω λου μη λι πα νθα τω την
κε φα λη ην μου Οτι ετι και η προ σευ χη μου εν
ταις ευ δο κι αις αυ των κα τε πο θησαν ε χο μενα
πε τρας οι κρι ται αυτων Ακουσονται τα ρη μα τα α
μου ο τι η δυνηθησαν ω σει παχος γης ερ ρα γη επι της
γης δι ε σκορ πι σθη τα ο στα αυ τῶν παρα τον Α δην

Ο τι προς σε Κυριε Κυριε οι οφθαλμοι μου

επι σοι ηλπισα μη αυτα νεκρωσης ψυχην μου

Φυλαξον με απο παγιδος ησυχιας στηριξον

το θελημα σου και απο σκανδαλων εργαζομενων την

ανομιαν μη συναπολεσης μετα ενων την

Ιερουσαλημ ψαλλουσαν τω ονοματι σου

των οι αμαρτωλοι και τα μονας επι μιας εγω εως αν

παρελθω Φωνη μου προς Κυριον εν τη κραυγη

ξαφωνη μου προς Κυριον εν τη θυρα

Εκχεω εναντιον αυτου την δεησιν μου

την θλιψιν μου εναντιον αυτου απαγγελω

Εν τω εκλειπειν εξ εμου το πνευμα μου και συ

εγνωσας τριβους μου Εν οδω ταυτη η επο

ρευοντο κρυψαν παγιδα μοι

Κα τα νο ουν ας τα δε ξι α α και ε πε βλε
πον δή και ουκ ην ο ε στι γι νω σκω μι.

Α πω λε το φυ γη ση απ ε μου και και ουκ εστιν ο εκ
ζη των την ψυ χη ην μου. Ε κε ε χρα ξα προς σε Κυ
ρι ε ει ει πα σου ει η ελ πις μου εν εν γη
ζω ων των. Π ρος ηλ θε προς την δε η σι ν ενω πιον ο ο τε
ε τα πει νω θην σφο δρα. Ρ ω σαι με των κα
τα δι ω κον των με ο ω τι ε κρα τυ νω θησαν υπερ εμ
Ε ξα γα γε εκ φυ λα κης την ψυ χη ν μου του
ε ξο μο λο γη σασθαι το ο νο μα τι σου
Ε με υ πο με νου σι δι και οι ε ως ου αν τα πο
δω ως μοι. Ε κβα θε ων ε κε κρα ξα σου Κυ
ρι ε Κρ μ ε ει σα α κου σον της φω νης μου

Digitized by Google

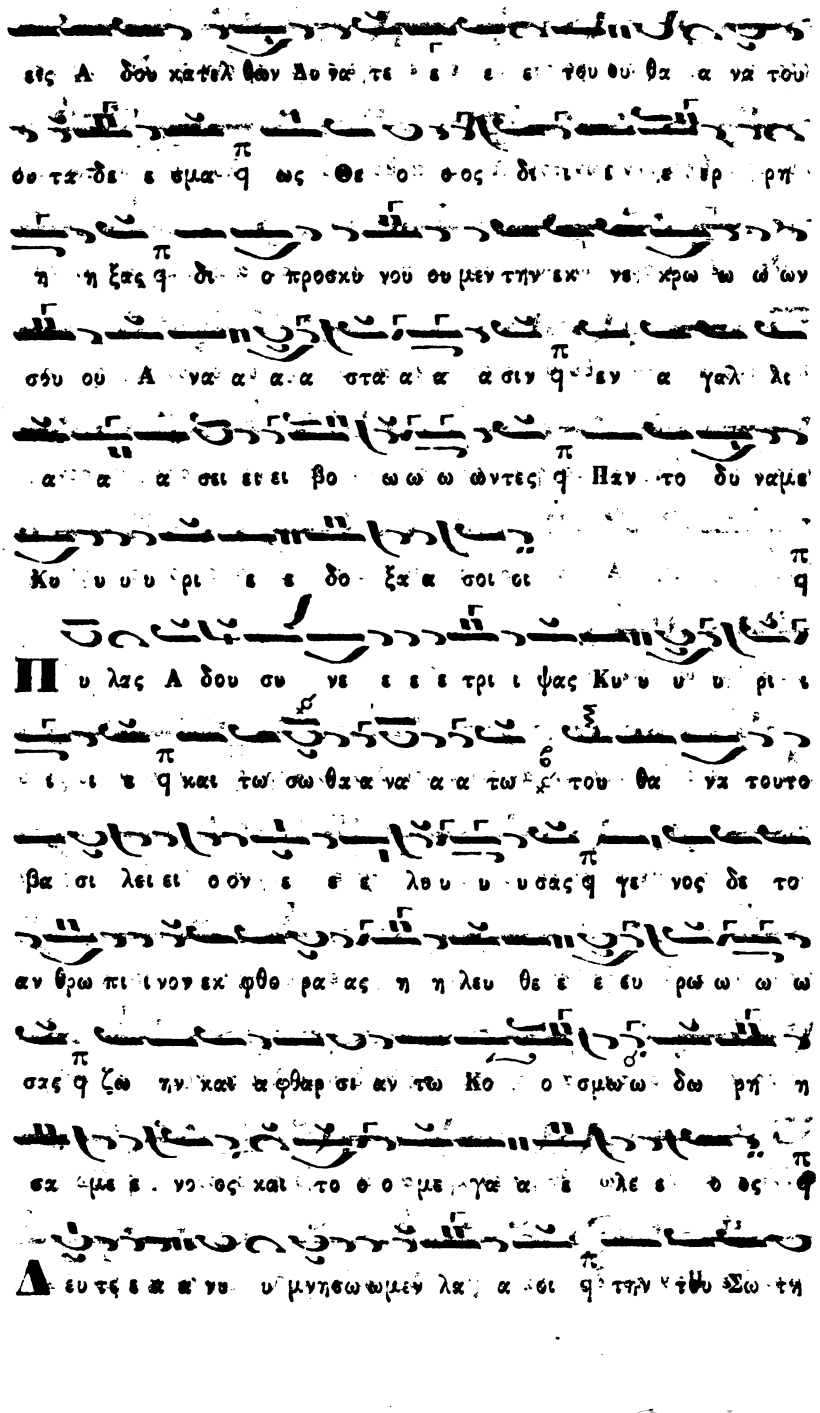

Digitized by Google

Digitized by Google

ρος α α νε ε ε εστης ϟ α φθαρ σι αν πα ρε χων

α ανθρω ω ω πος και το ο ο με γα α ε λε ε ε ος ϟ

Δ ο ο ξα α Πα τρι ι ι ι και αι γι υι υι ω ϟ και

α γι ω Πνε ε ε ευ μα α α τι ϟ

Κ αι νυν και α ει και εις τους αι ω νας των αι ω νω

ων α α α α μην ϟ

Ο δι α α σε ϟ θε ο πα τωρ Προ φη η η

τη ης Δα α αυ ιδ ϟ με λω δι κως πε ρι ι σου

προ ο α α νε ε φω ω ω νη η η σε ϟ τω με γα

λει ει α σοι οι ποι οι η η η σα α α αν τι ϟ πα ρε ε

ε στη η βα σι λι ι ισ σα α εκ δε ξι ω ω

ω ων σου ϟ σε γαρ Μη τε ρα πρα ξε ε νον ζω ω η ης α

νε ε ε ε δει ει ει ει ξεν ϟ ο Α πατωρ εκ σου ε νε κεν

Digitized by Google

θρω πη η σαι εευ δο ο χη η η σα ας θε ε ε ος
ι ι να τη ν ε α αυ του α να πλα α α ση η εε
χο ο ο ο να φθο ρει ει σαν τας πα α α α θε ε ε ε
σι καὶ το πλα νη θε ε εν ο ο ρει ει α λω ω τον
ε ευ ρων προ ο ο ο ο βα α α α τον θ τους ω ω
μο ς α α να λα α ϑων τω Πα τρι ι ι προ ο σα γα α
α α γει θ καὶ τω ι δι ω θε λη μα α τι ται ς ου μα
νι αις συ να α α α ψη η Αυ γα α α α με ε ε ε σι
καὶ σω σῃ θε ο το κε κρυ μμε νον Χρι ι στος ρ ε χθεν
τό ο με ε γα α καὶ πλου σι ον ε ε ε ε
ο ρ ο ο ο ος
Εἰς τὸν Στίχον. θ
Κ υ ρι ε α νε θων ε ν τῷ Στα υ ρῷ τὴν προ σκυ
νι κὴν η μῶν κα τα ρα α ν ε ξη η η η λη

Digitized by Google

Digitized by Google

Νευσον παρακλησις εσων ικε. Δόξα, καὶ νῦν. Πα-

Digitized by Google

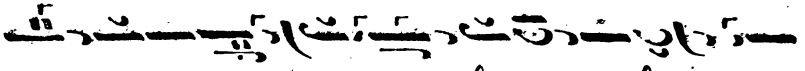

α αν χε χτη η η με ε ε ε θα μη αισχυν θω με ε εν

Δε σποιοι νχ α σε προ σ.α α λυ θη ου με ε ε ε νει σπευσον

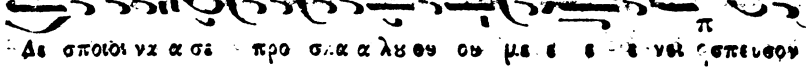

εις ι χε ε σι ι ι αν των σοι οι πιστως βο ω ω ω ων

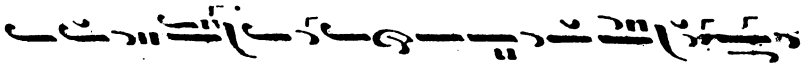

των q χαιρε Δε σποινα η πα α α αν τω ων βο η η η

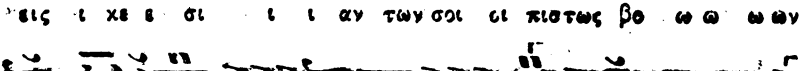

θει ει ει ει α q χα ρα κατ σκε ε ε πη και σω τη ρι ι α

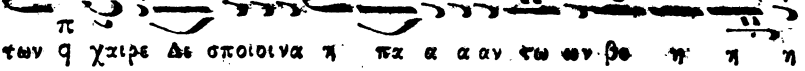

των ψυ χω ων η η η μω ω ω ων. Εἰς τὸν Ὄρθρον. Δι. χ

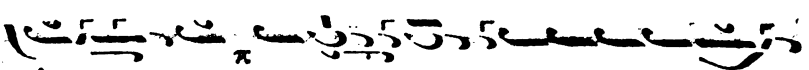

Θε ας Κυ ρι ος και ε πε φα νεν η μιν ευλο γη με

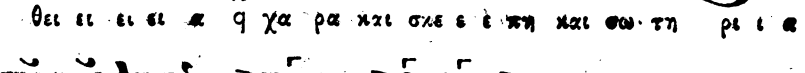

νος ο ερ χο με νος εν ο νο μα τι Κυ ρι ου.

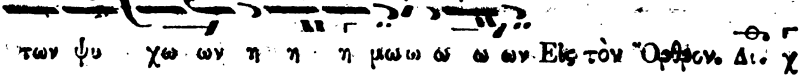

Θε ος Κυ ρι ος και ε πε φα νεν ημιν ευ λο γη με νος

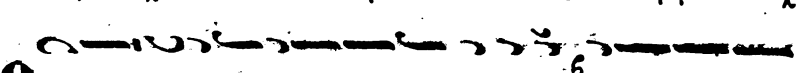

ο ερ χο με νος εν ο νο μα τι Κυ ρι ου. Ἀπολυτίκιον. Δι.

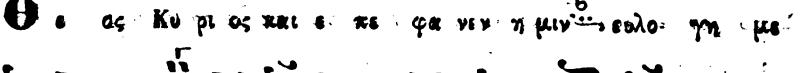

Το φαι δρον της Α να στα σε ως κη ρυγ μα επ του Αγ γε λου

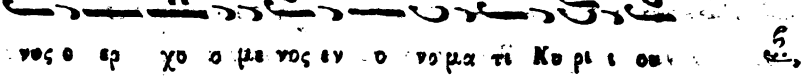

μα θεωσαι του Κυ ρι ου Μα θη τα ι και την προ γο

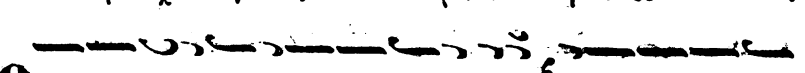

νι κην α πο φα σιν α πο ρι ψα σι τοις Α πο στολοις

Μετὰ τὴν Α' Στιχολογίαν

Καθίσματα. Δ'

Digitized by Google

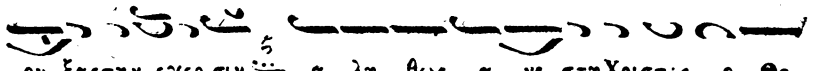

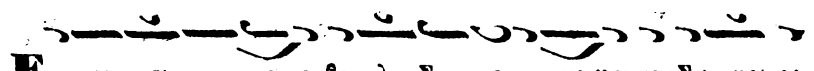

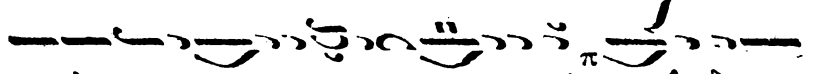

Digitized by Google

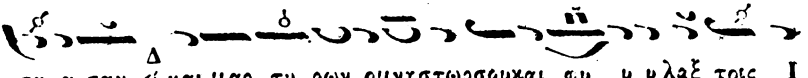
σκ α σαν κ και μαρ τυ ρων ομνηστωρσουκαι φυ υ υλαξ τοις Ι

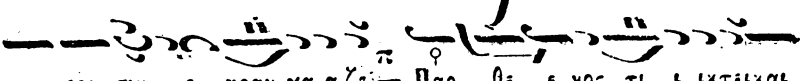
ε ρευ σιν ε κραυ γα α ζε Παρ θε ε νος τι ε ικτειλαι

με ετα το ο ο κον πα λιν με νει Παρ θε ε ε ε νος

Μετὰ τὴν Β'. Στι-

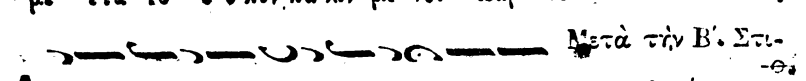
Α νε στησως α θα να τος α πο του χολογίαν. Δι.

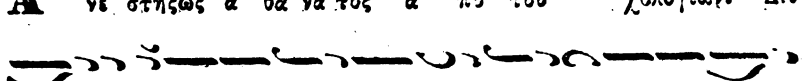
Α δυ Σωτηρ συ νη γει ρας τον κοσμονσου τη Α να στα σει

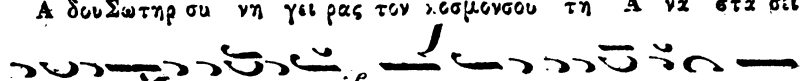
τη σηΧρι στέ ο Θε ος η μων ε θραυσας εν ι σχυ ι του θα

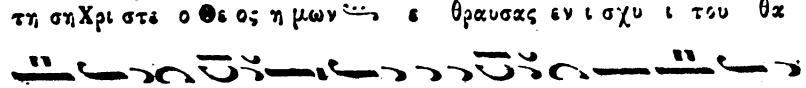
να του το κρατος ε δει ξος ε λε ημωντην Α να στα σιν

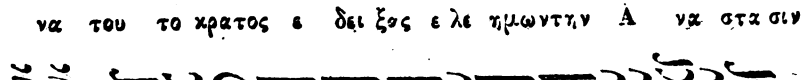
πα σι δι ο σε και δο ξα ζο μεν μο νε φιλανθρωπε

Κατεπλάγη

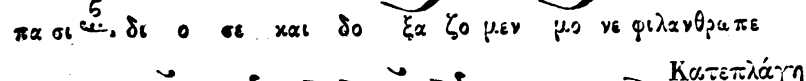
Ε κ των α νω κα α τελ θωντων υ ψω μα των Ἰωσήφ.

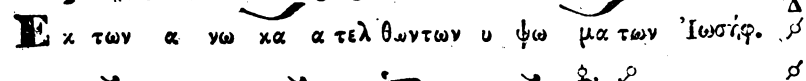
Γα βρι ηλ κ και τη πε τρα προ σελ θων εν θα η πε τρατης

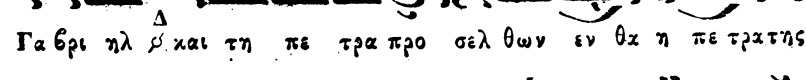
ζω ης κ λευ χει μο νων α νε κραυγαζεταις κλαι ου ουσαις

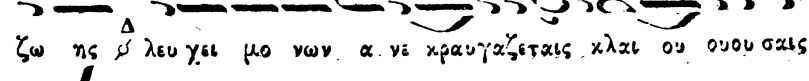
παυσασθαι υ μεις της θρη νω ωδους κραυγης κ ε χουσαι α

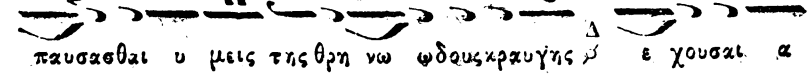
ει το ευσυμ πα α θη η τον κ ονγαρ ζη τει τε κλαι ουουσαι

Digitized by Google

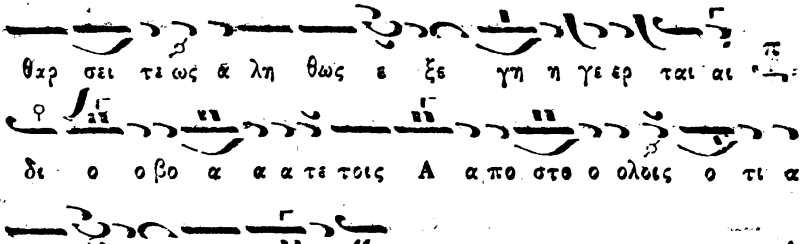

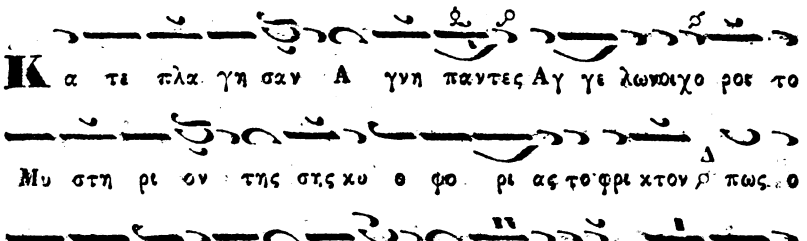

Οἱ Ἀναβαθμοί. Ἀντίφωνον Α΄.

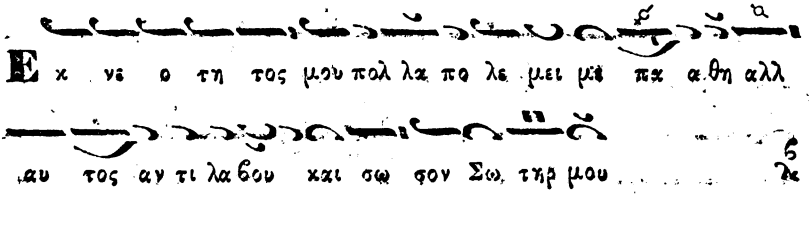

Digitized by Google

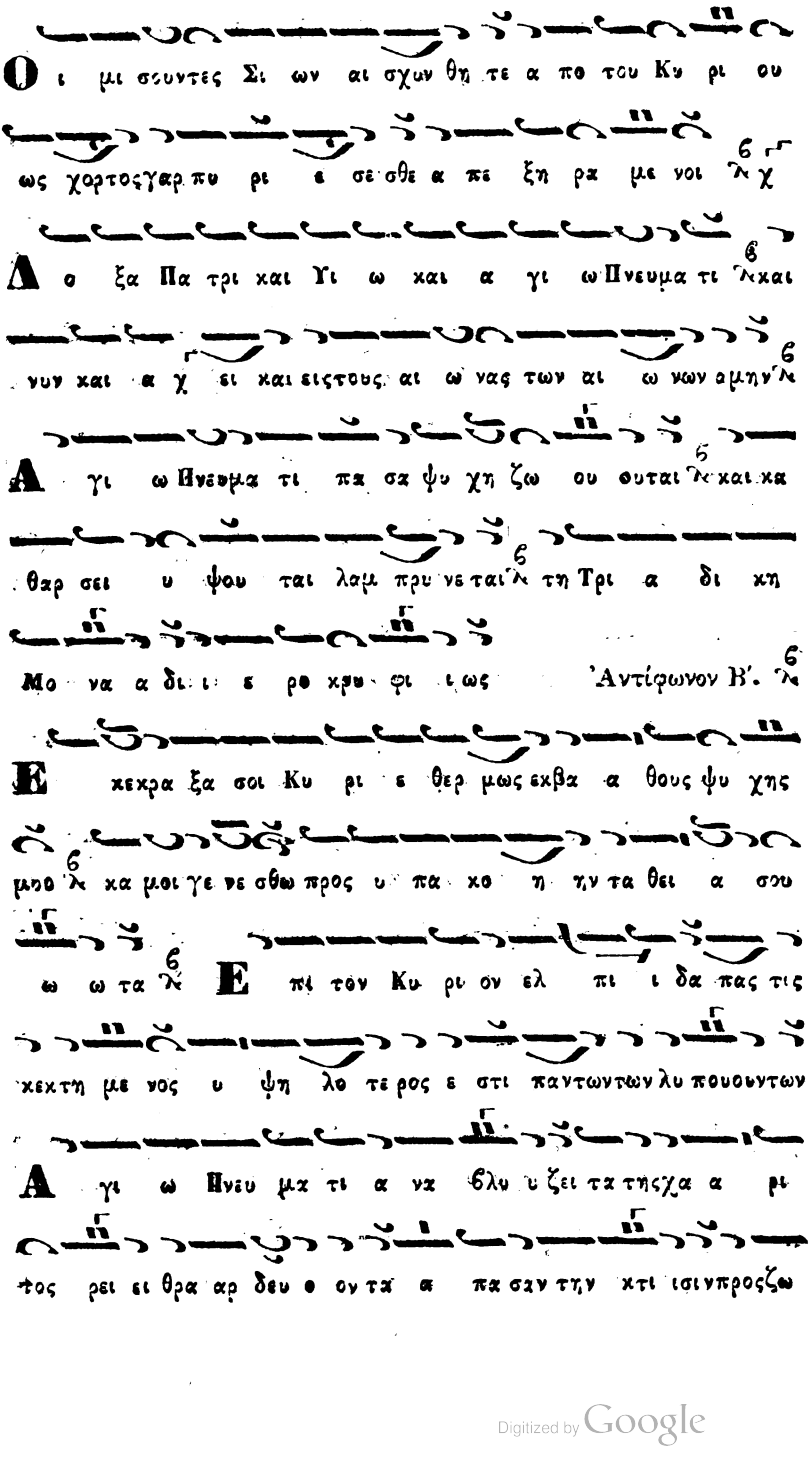

Digitized by Google

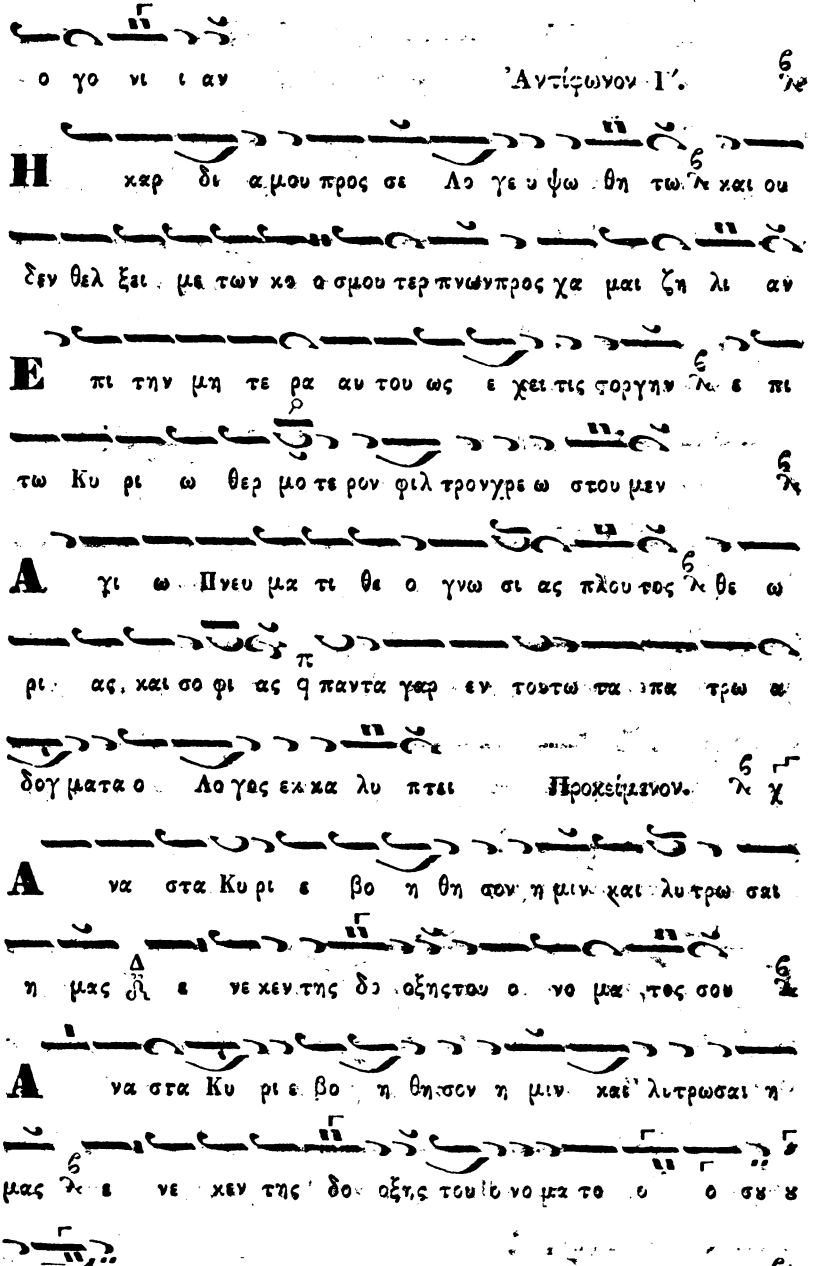
ο γο νι ι αν
Ἀντίφωνον Γ'.
Η χαρ δι α μου προς σε Λο γε υ ψω θη τω και ου
δεν θελ ξει με των κα α σμου τερ πνω ν προς χα μαι ζη λι αν
Ε πι την μη τε ρα αυ του ως ε χει τις ζο ργην ε πι
τω Κυ ρι ω θερ μο τε ρον φιλ τρον γρε ω στου μεν
Α γι ω Πνευ μα τι θε ο γνω σι ας πλου τος θε ω
ρι ας, και σο φι ας ϙ παντα γαρ εν τουτω τα πα τρω α
δογ ματα ο Λο γος εκ κα λυ πτει Προκείμενον.
Α να στα Κυ ρι ε βο η θη σον η μιν και λυ τρω σαι
η μας δι ε νε κεν του ο νο μα τος σου
Α να στα Κυ ρι ε βο η θη σον η μιν και λυ τρωσαι η
μας δι ε νε κεν του ο νο μα τος σου
ου ου αυ
Ὁ Κανὼν Ὠδὴ Α'. Ὁ Εἱρμός.

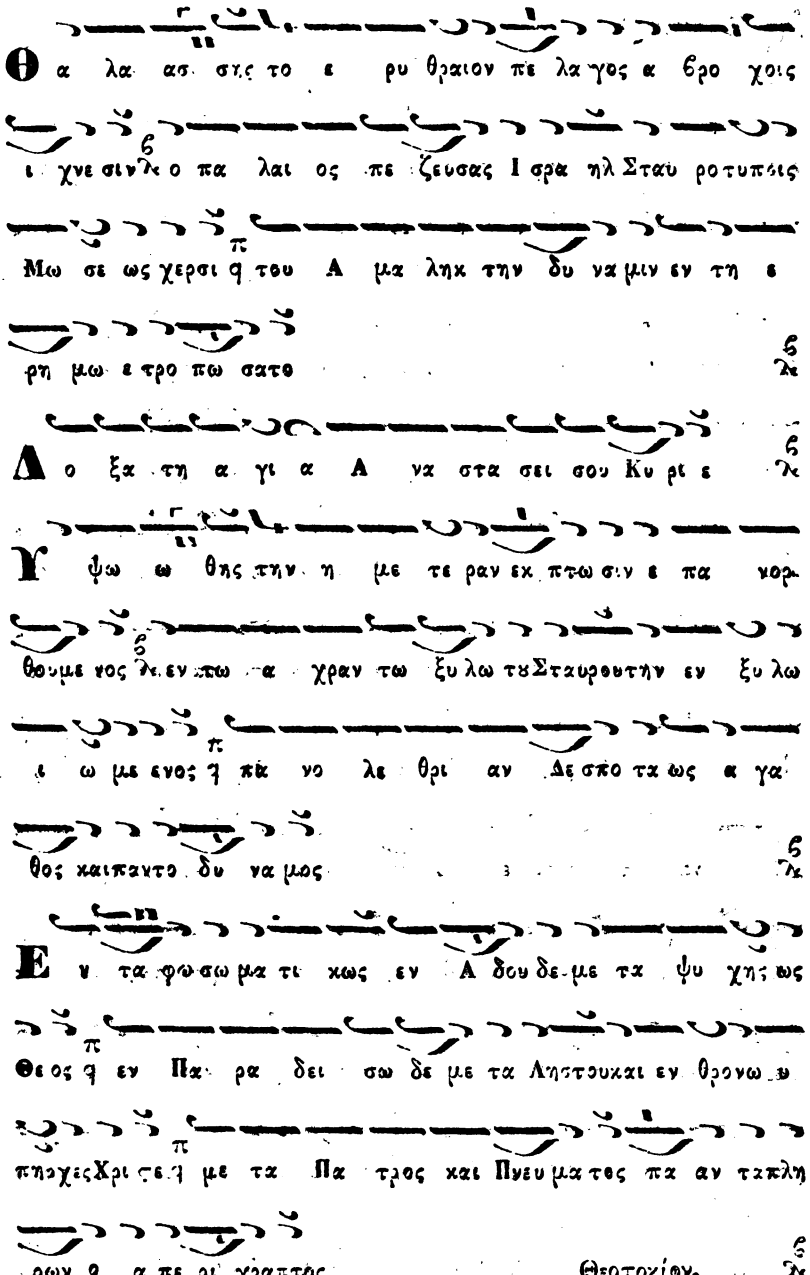

Digitized by Google

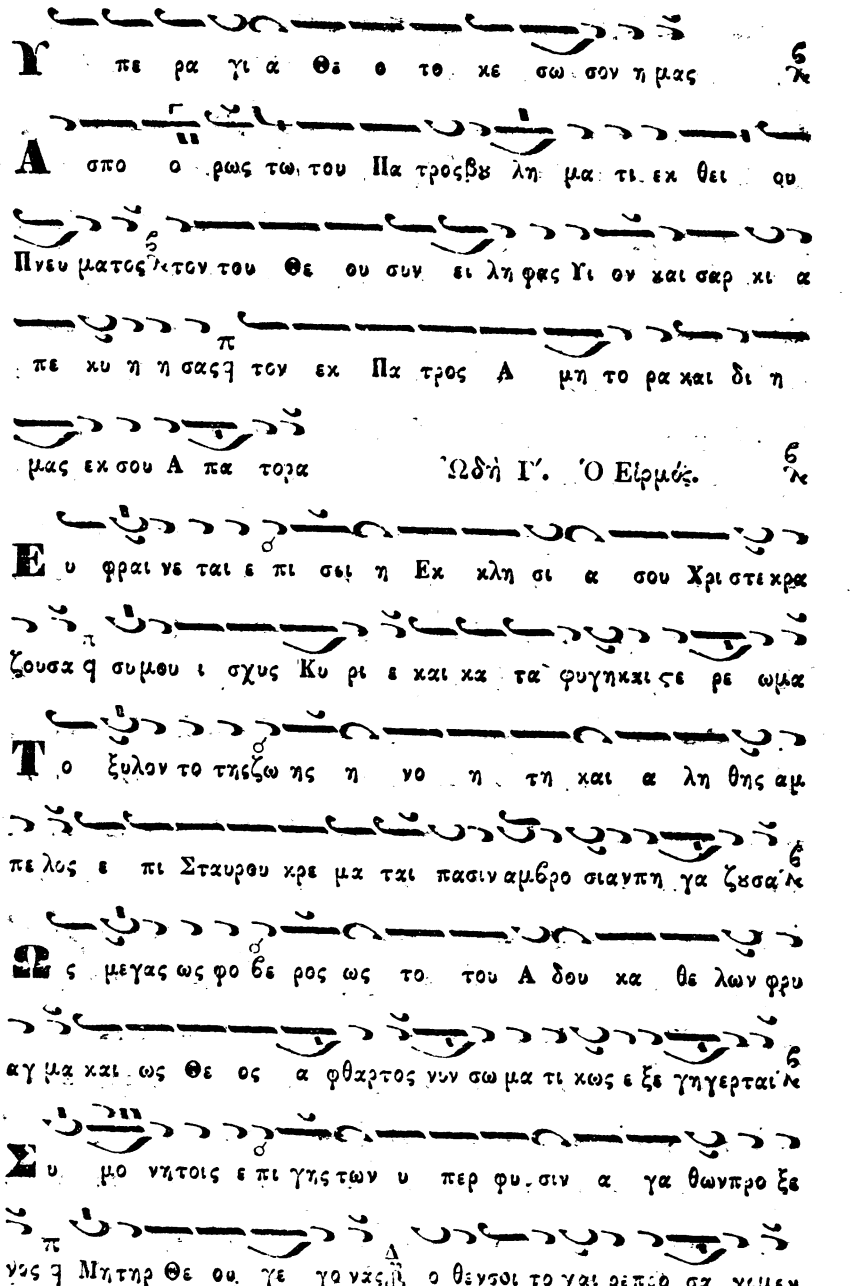

Digitized by Google

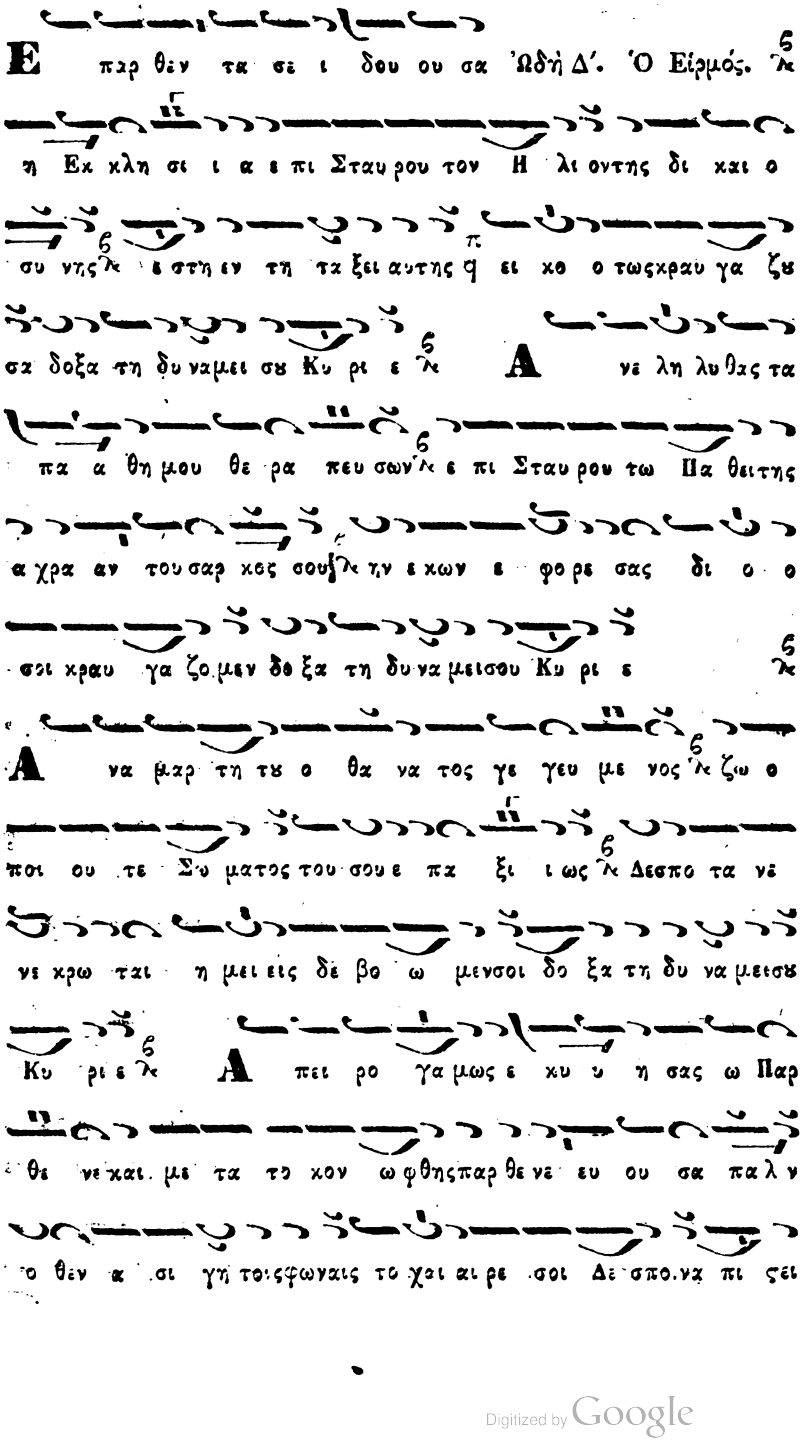

Digitized by Google

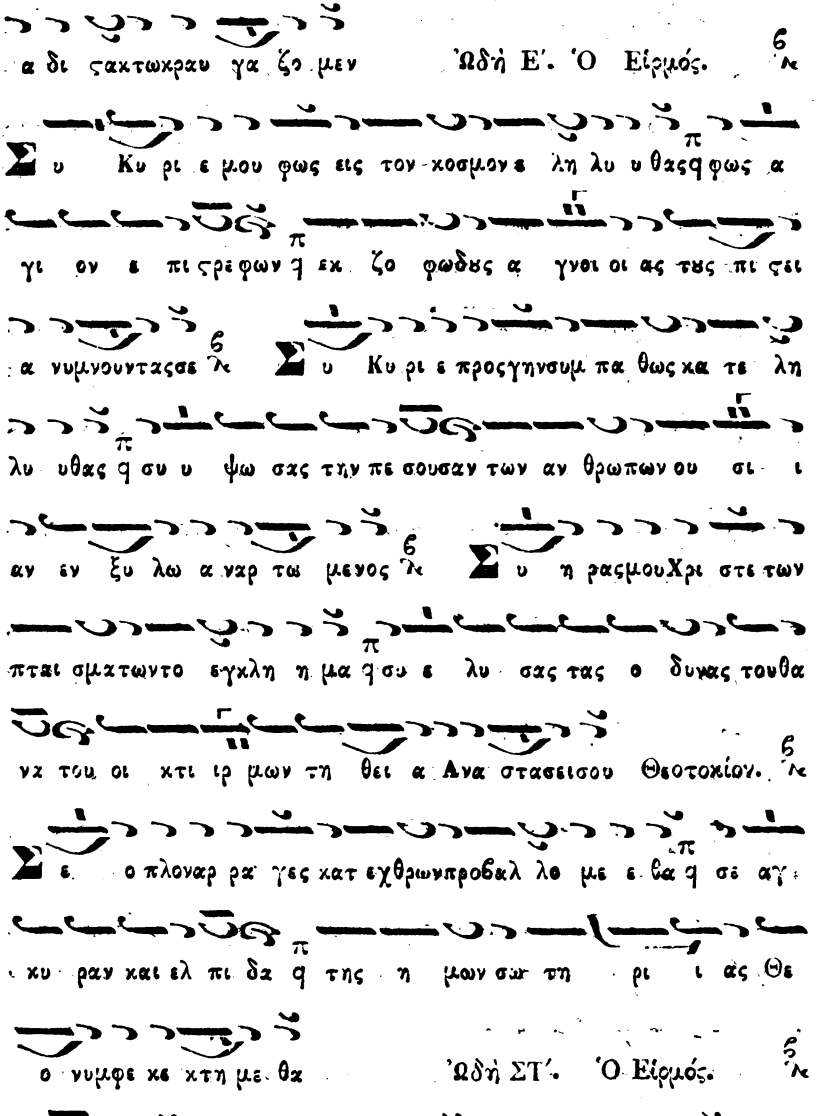

Digitized by Google

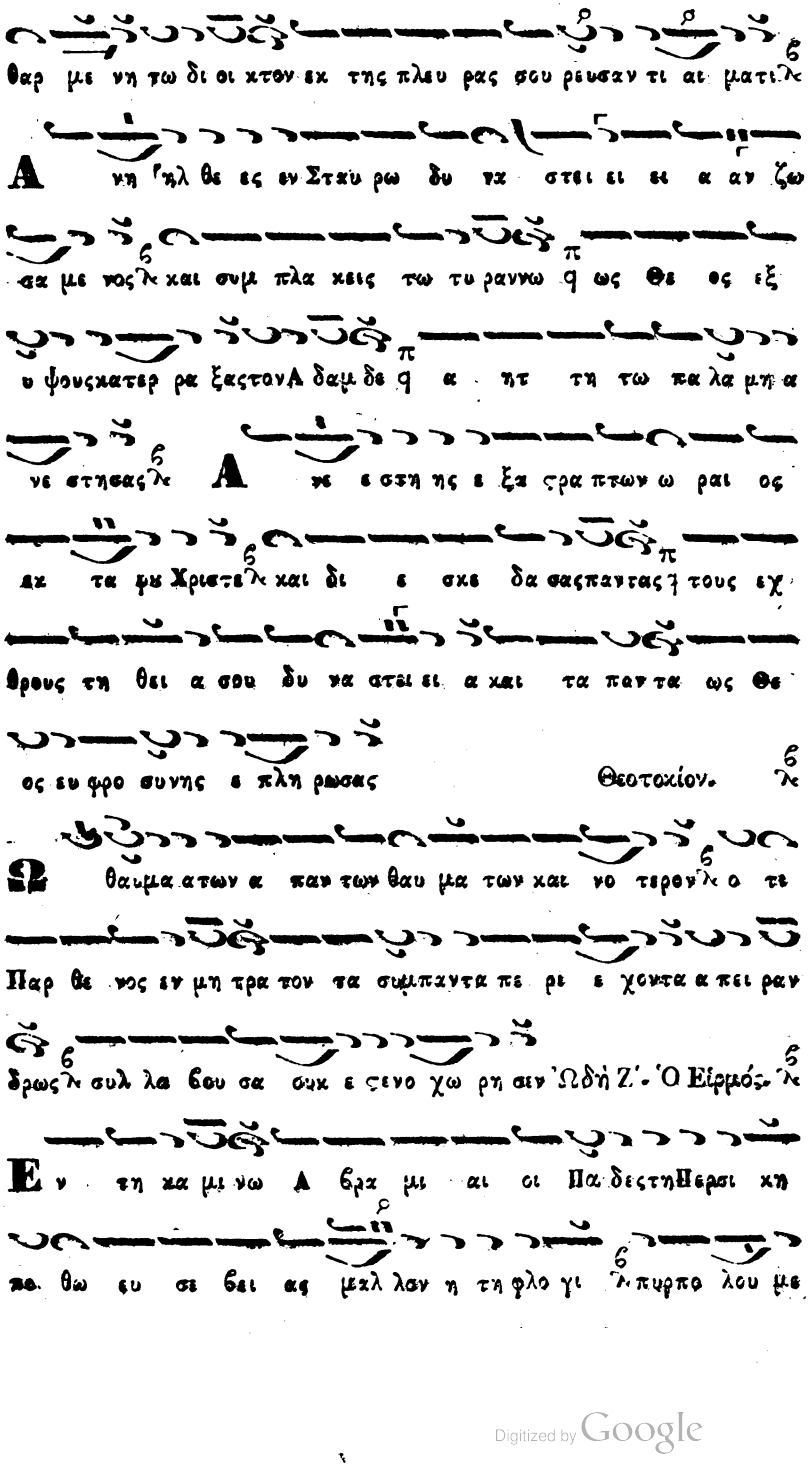

Digitized by Google

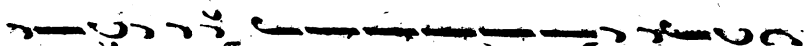
νοι ε χραυγα ζοντ ευ λο γη μέ νος ει εν τω Να ω της

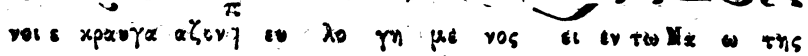
δο ξης σε Κυ ρι ε Προς α φθαρ σι αν η αν θρω πο της

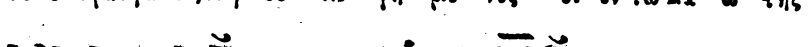
α να κε κληται θει ω λου σα με νη αιμα τι του Χριστου

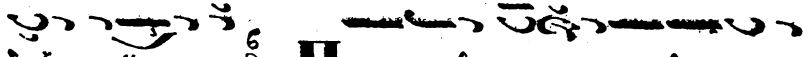
ευ χα ρι στως α να μελπουου σα φ ευ λο γη με νος

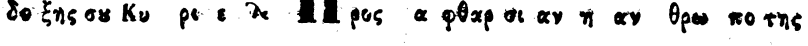
ει εν τω Να ω της δοξησσου Κυ ρι ε Ζ ζω η φο

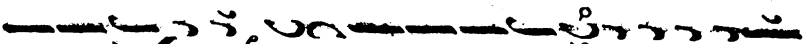
ρος ως Πα ρα δεισου ω ραι ο τερος εν τως και πα στα δος

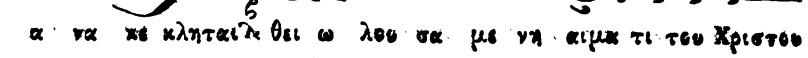
πα σης βα συ λι κης α να δε δει κται λαμπροτε ρος Χρι στέ

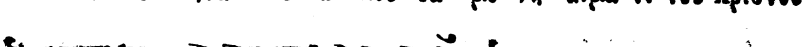
ο τα φος σου η πη γη της ημων ανα στα σι ως Θεοτοκίον.

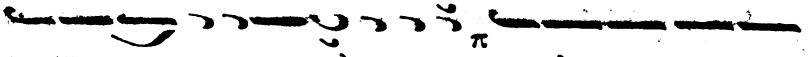
Το του Υ ψι στου η γι α σμενον θει ον σκη νωμα χαι πε

ρε δι α σου γαρ δε δο ται η χα ρα Θε ο το κε τοις κραυ

γα ζου ουσιν φ ευ λο γη με νη σου εν γυ ναι ξι υ

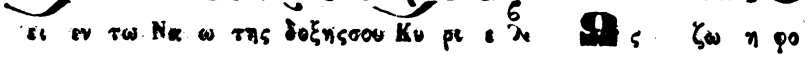
παρχεις Ηνα μω με Δεσποινα. Ὠδὴ Η'. Ὁ Εἱρμός.

Χει ει ρας εκ πε τα σας Δε νη λι λε ον τών χα σμα τα

Digitized by Google

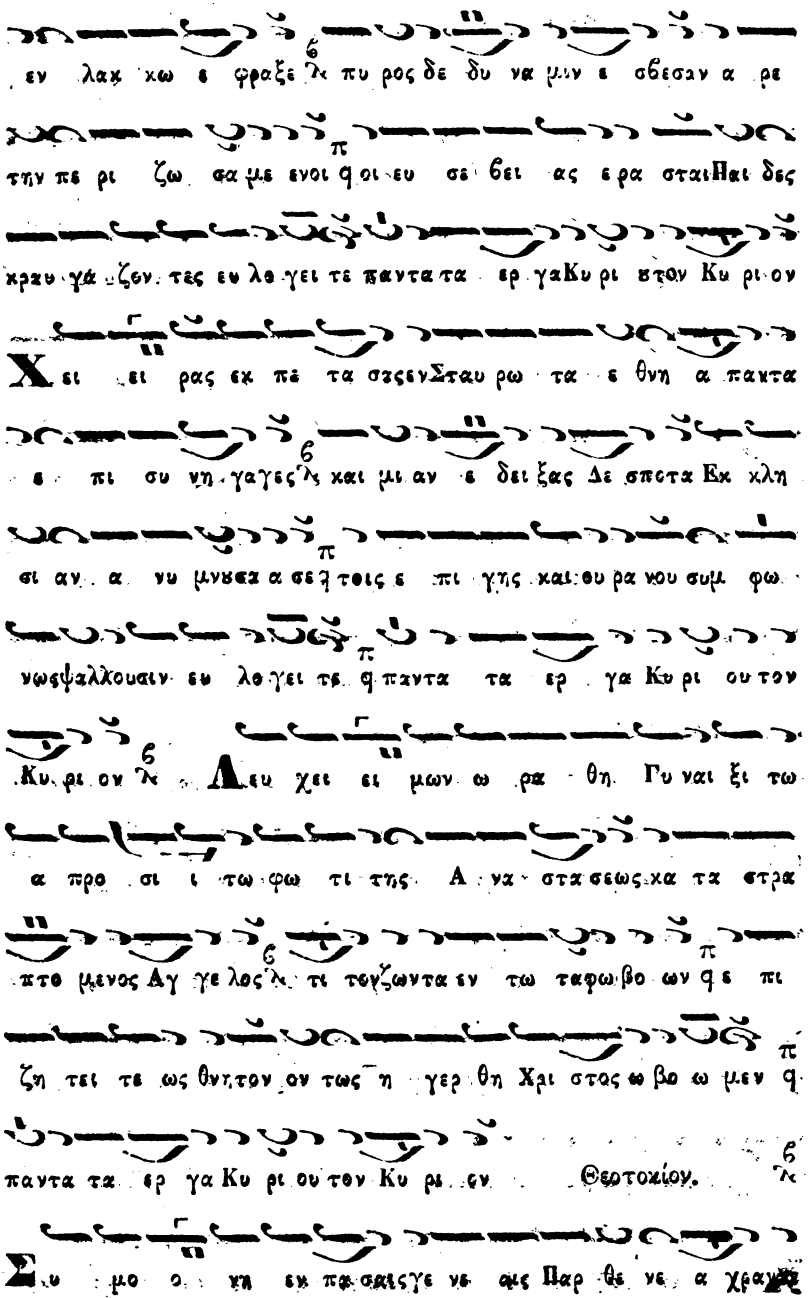

Digitized by Google

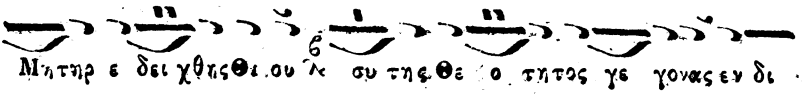

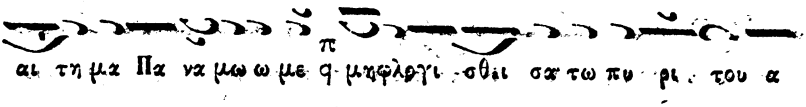

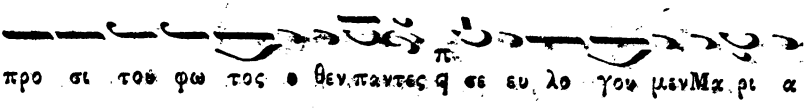

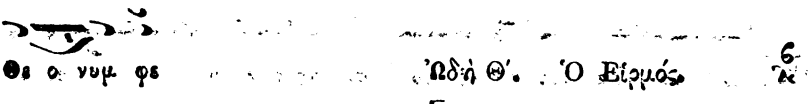

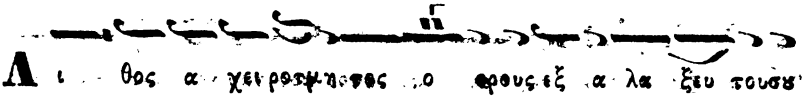

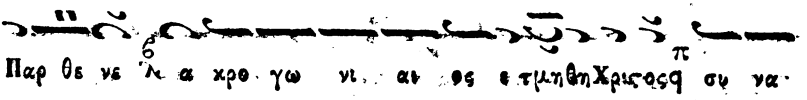

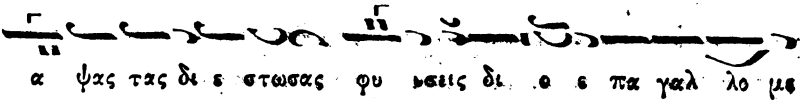

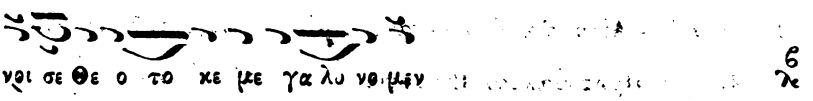

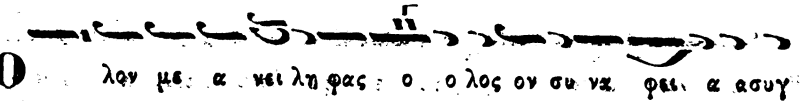

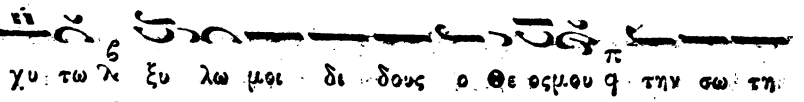

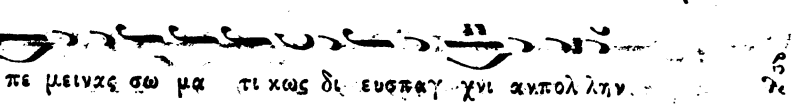

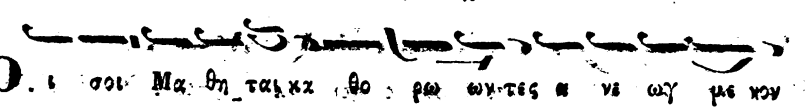

Digitized by Google

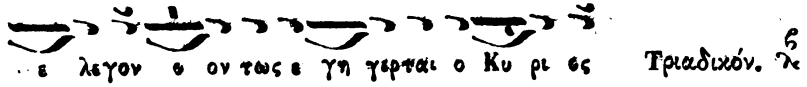

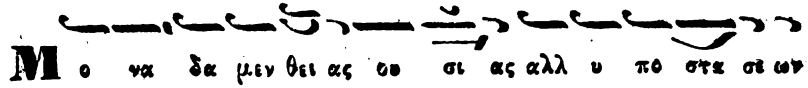

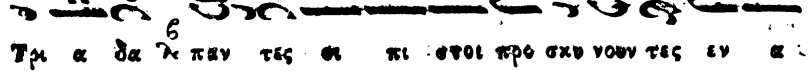

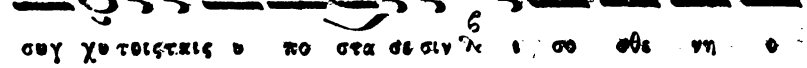

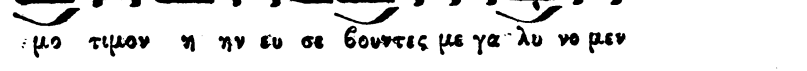

Καταβασίαι. Αἱ ὁποῖαι ψάλλονται τῇ Α'. Κυριακῇ τῶν Νηστειῶν.

Πέτρου Πρωτοψάλτου Βυζαντίου. Ὠδὴ Α'. λ Ηου. χ

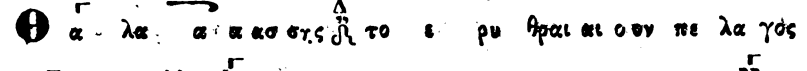

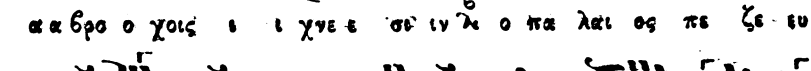

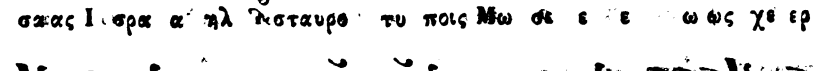

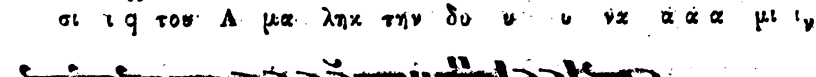

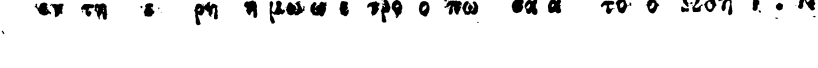

Digitized by Google

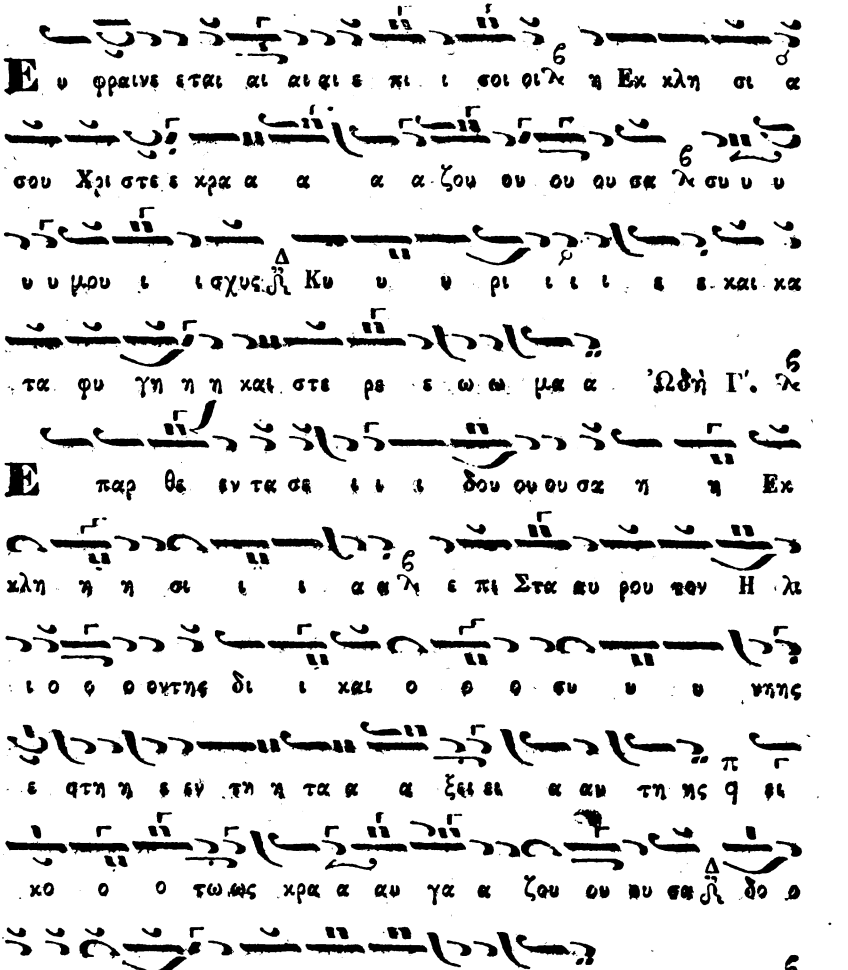

Digitized by Google

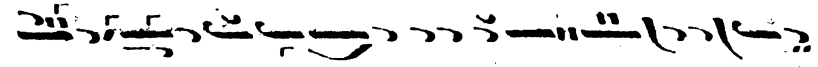
γνοι οι οι ας τοὺς πι ιστει α νυ υμνουν τας σε ε

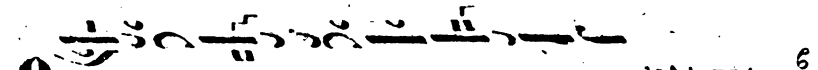
Θ υ σω σοι ει οι με τα φω ω νης αι Ὠδὴ ΣΤ΄.

νε ε ε σε ε ως Κυ ρι ι ε ε η Ἐκ κλη σι ι ι

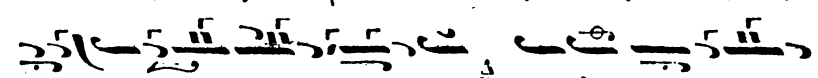
α α βο ο ο α α α α α σει ἐκ δαι μο ο ο ο

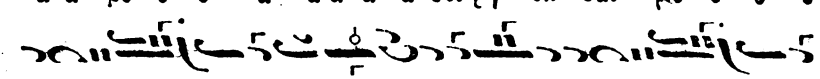
νω ων λυ υ υθρου κε κα α α α α θα αρ με ε ε

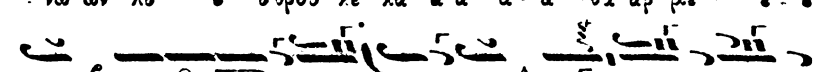
νη τω δι οι οι οι οι οικτον ἐκ τη ης πλε ευ

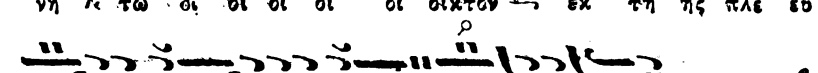
ρα α αζσου ρε ε ε ευσαὴ τι ι αι μα α τι ι Ὠδὴ Ζ΄.

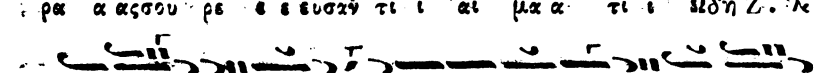
Ε ν τη η κα α μι νω ω Α βρα μι αι αι αι αι οι Παι αι

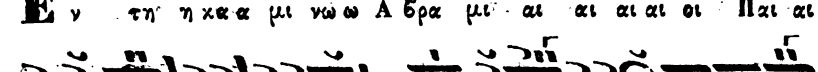
αι δες τη Πε ερ σι ι κη πο θω ε ευ σε βει ει ει

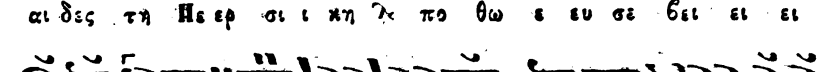
ας μα α αλ λο ον η τη η φλο ο γι πυρ πο λυ με ε νοι ε

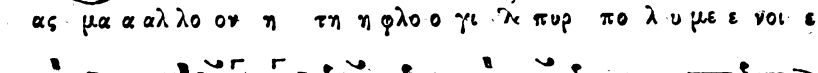
κρα α αυ γα α α ζον q ευ λο γη με ε ε νο ο

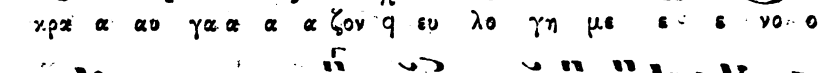
ο ος ει ει ἐν τω Να ω ωτης δο ο οξης σου Κυ ρι ι ε ε

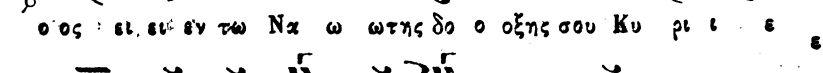
Χ ειρας ἐκ πε τα α σας Δα α νι ι ηλ Ὠδὴ Η΄.

Digitized by Google

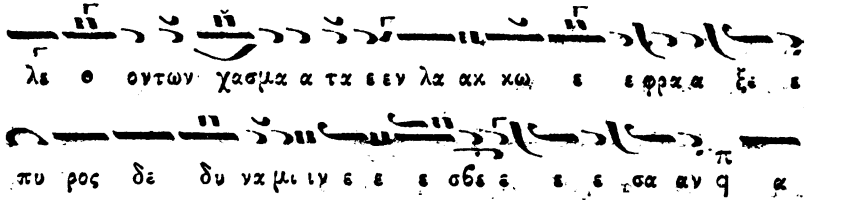

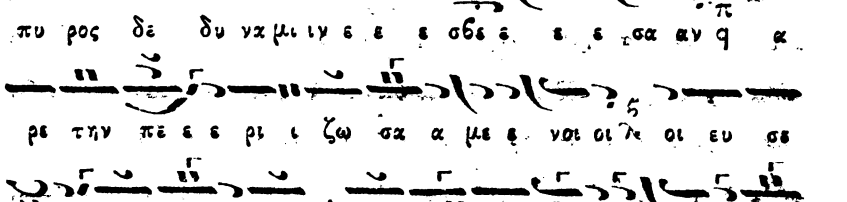

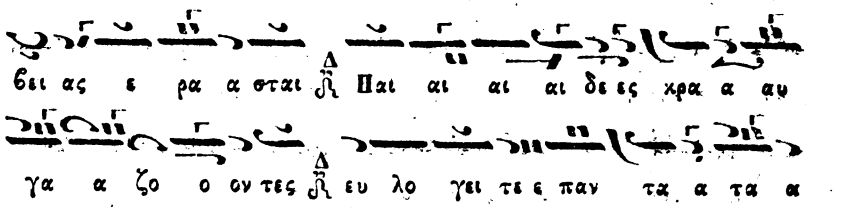

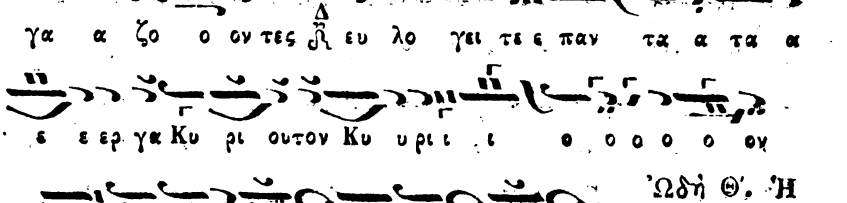

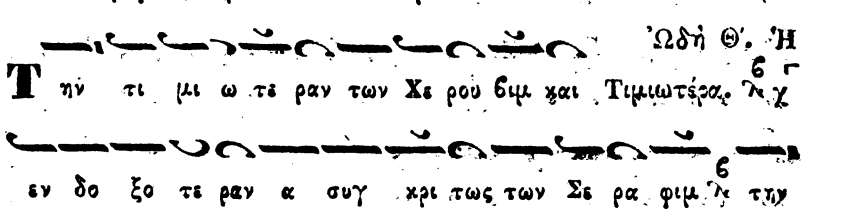

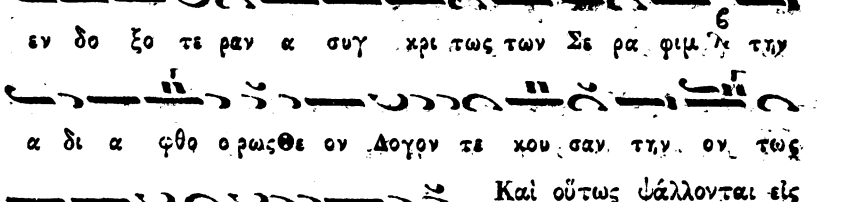

Ὠδὴ Θ'. Ἦχ

Τὴν τι μι ω τε ραν των Χε ρου βιμ καὶ Τιμιωτέρα.

ἐν δο ξο τε ραν α συγ κρι τως των Σε ρα φιμ τὴν

α δι α φθο ρως Θε ον Λογον τε κου σαν τὴν ον τως

Θε ο το κον σε μεγα λη νομεν τὸ Πατριαρχεῖον.

Τὴν τι μι ω τε ραν των Χε ρου βιμ καὶ ἐν δο ξο

τε ραν α συγ κρι τως τῶν Σε ρα φιμ τὴν α δι α φθο ρως

Θε ον Λο γον τε κου σαν τὴν ον τως Θε ο

Digitized by Google

Digitized by Google

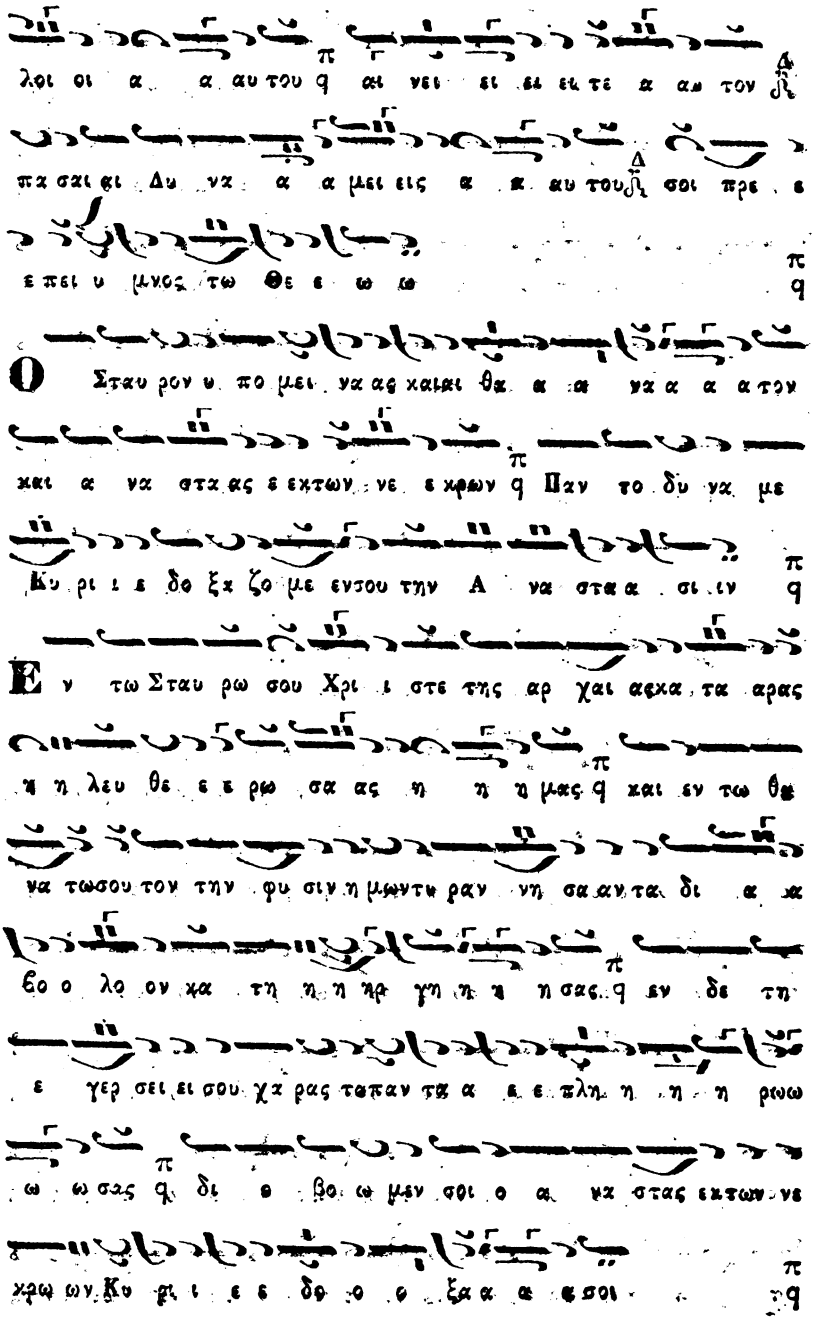
λοι οι α α αυτου q αι νει ει ει τε α αν τον
πα σαι ει Δυ να α α μει εις α π αυ του σοι πρε ε
επει υ μνος τω Θε ε ω ω
Σταυ ρον υ πο μει να ας καιαι θα α α να α α α τον
και α να στα ας ε εκτων νε ε κφων q Παν το δυ να με
Κυ ρι ε ε δο ξα ζο με ενσου την Α να στα α σι ιν
Εν τω Σταυ ρω σου Χρι ι στε της αρ χαι αεκα τα αρας
η η λευ θε ε ε ρω σα ας η η η μας q και εν τω θα
να τωσου τον την φυ σιν η μωντα ραν νη σα αν τα δι α α
ξο ο λο ον κα τη η η ηρ γη η η η σας q εν δε τη
ε γερ σει ει σου χα ρας τα παν τα α ε ε πλη η η η ρω
ω ω σας q δι ο βο ω μεν σοι ο α να στας εκτων νε
χρω ων Κυ ρι ε ε δο ο ο ξα α α σοι

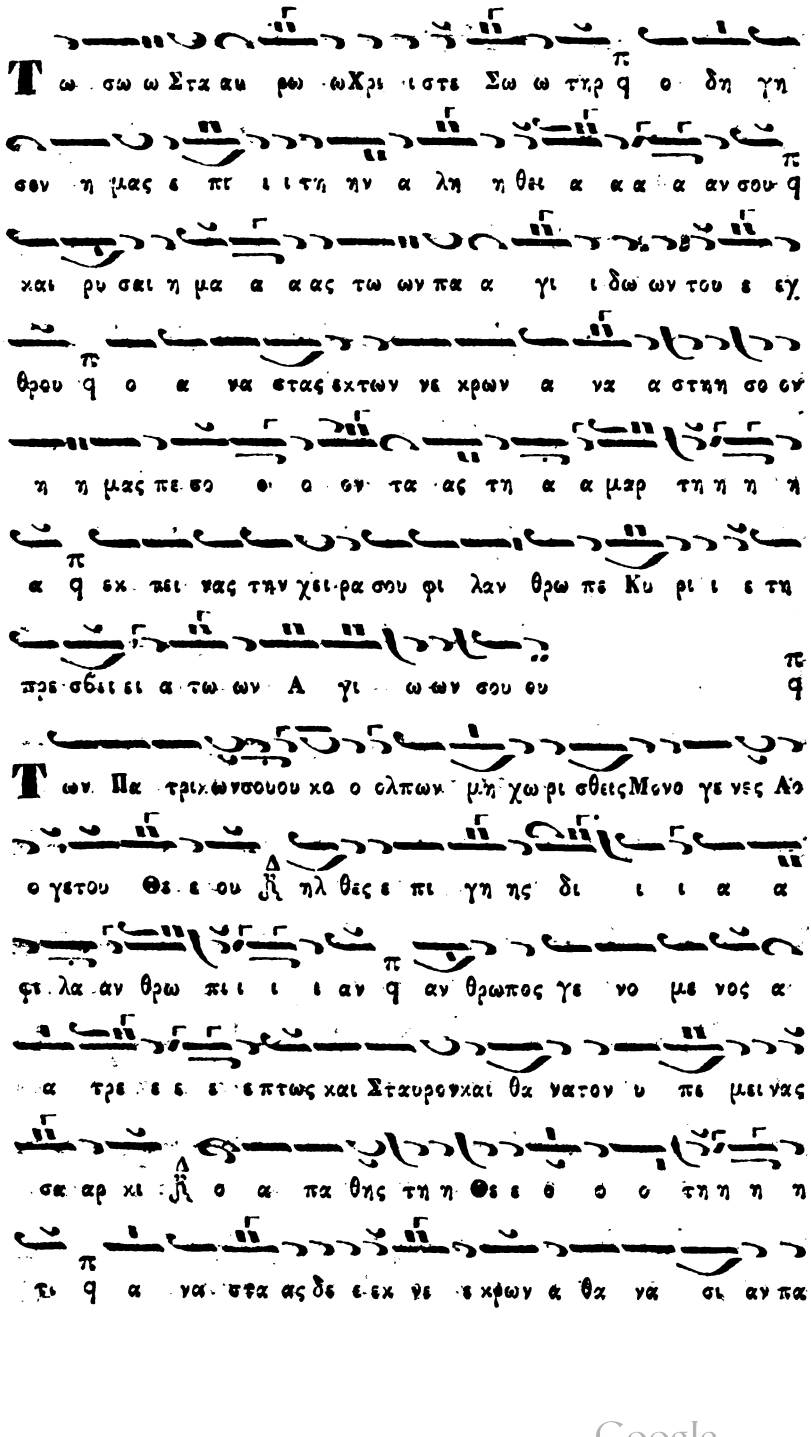

Digitized by Google

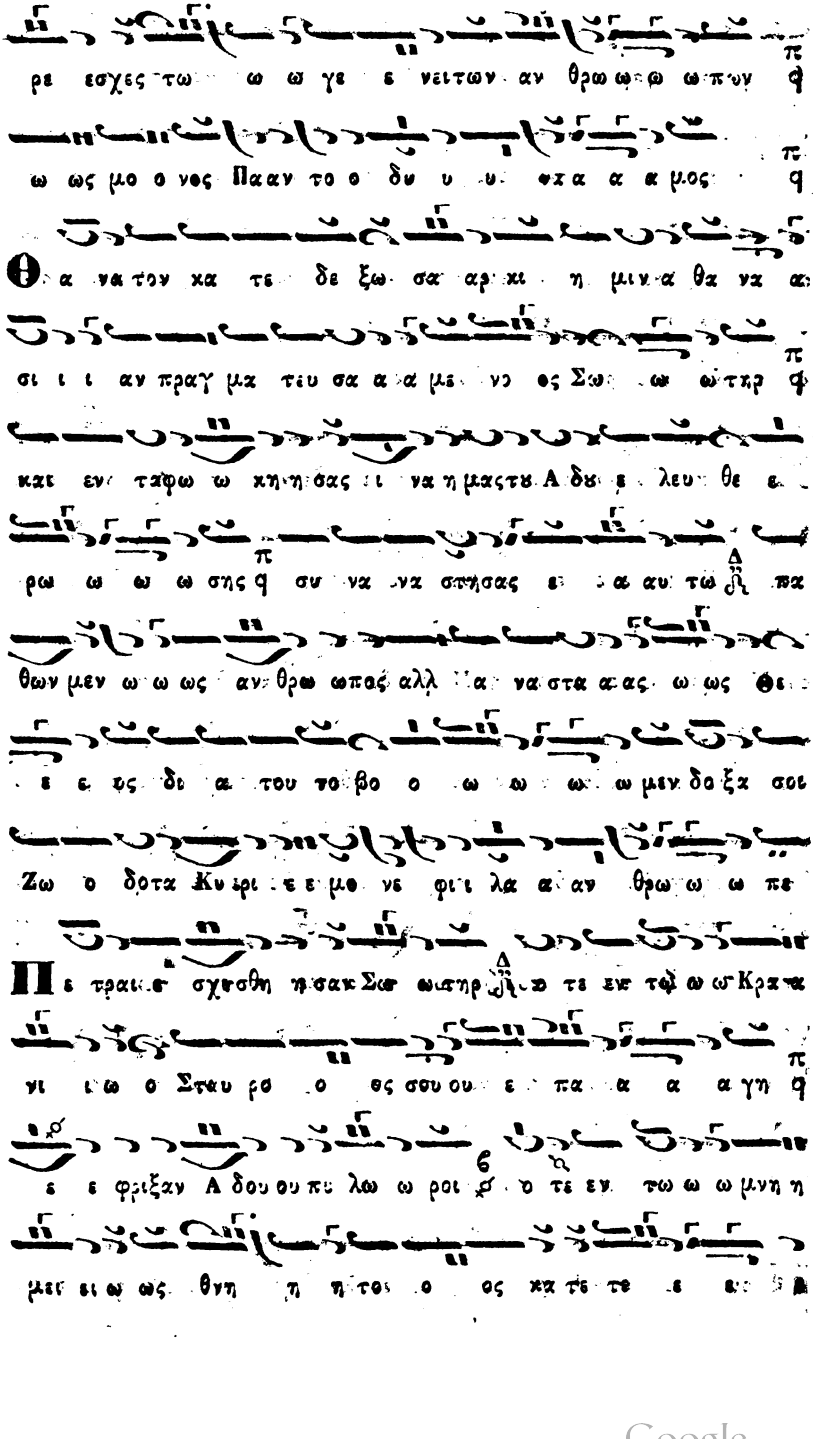
ρε εσχες τω ω ω γε ε νειτων αν θρω ω ω πων
ω ως μο ο νος Παν το ο δυ υ υ σχα α α μος
Θα να τον κα τε δε ξω σα αρ χι η μιν α θα να α
σι ι ι αν πραγ μα τευ σα α α με νος Σω ω ω τηρ
και εν ταφω ω κη η σας ι να η μας τα Α δα ε λευ θε ε
ρω ω ω ω σης συ να να στη σας ε α αυ τω πα
θων μεν ω ω ως αν θρω πος αλλ α να στα σας ω ως Θε
ε ε ος δι α του το βο ο ω ω ω ω μεν δο ξα σοι
Ζω ο δοτα Κυ ρι ε ε μο νε φι λα α αν θρω ω ω πε
Πε τραι σχυσθη σαν Σω τηρ α τε εν τω ω ω Κρα να
νι ι ω ο Σταυ ρο ο θεις συ ου ε πα α α α γη
ε ε φριξαν Α δου ου πυ λω ω ροι ο τε εν τω ω ω μνη η
μεν ει ω ως θνη η η τοι ο ος κα τε τε ε

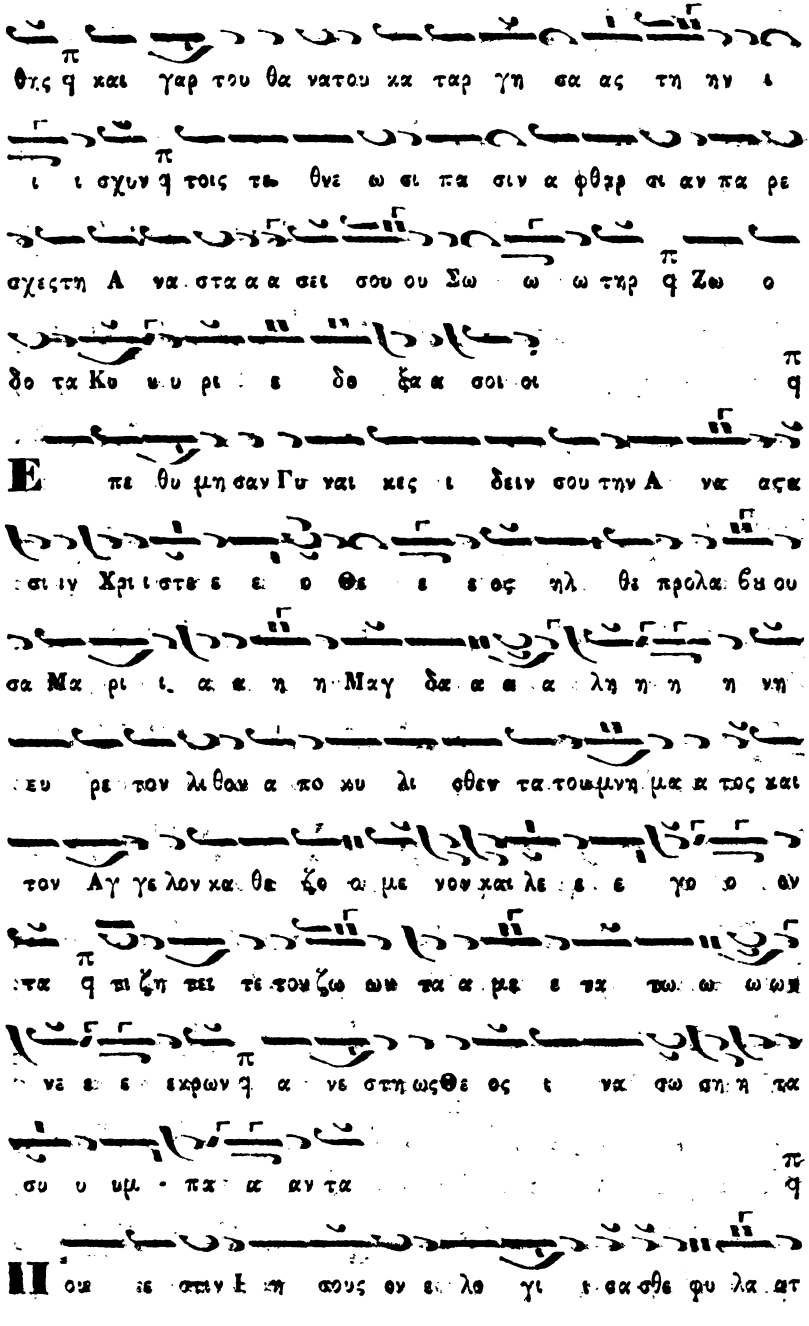
θης ϥ και γαρ του θα νατου κα ταρ γη σα ας τη ην ι
ι ι σχυν ϥ τοις τε θνε ω σι πα σιν α φθαρ σι αν πα ρε
σχεςτη Α να στα α α σει σου ου Σω ω ω τηρ ϥ Ζω ο
δο τα Κυ υ υ ρι ε δε ξα α σοι οι ϥ
Επε θυ μη σαν Γυ ναι κες ι δειν σου την Α να αςα
σι ιν Χρι ι στε ε ε ο Θε ε ε ος ηλ θε προλα βου
σα Μα ρι ι α α η η Μαγ δα α α α λη η η η νη
ευ ρε τον λι θον α πο κυ λι φθεν τα τομνη μα α τος και
τον Αγ γε λον κα θε ζο με νον και λε γο ον
τα ϥ πι ζη τει τε τον ζω ον με τα νε κρων ω ω ω ω
να ε ε εκφων ϥ α νε στη ως Θε ος ι να σω σῃ η τα
συ υ μ· πα α α ντα ϥ
Ποι ε σαν μη κυ ους ον ε λε γι ε σα σθε φυ λα τ

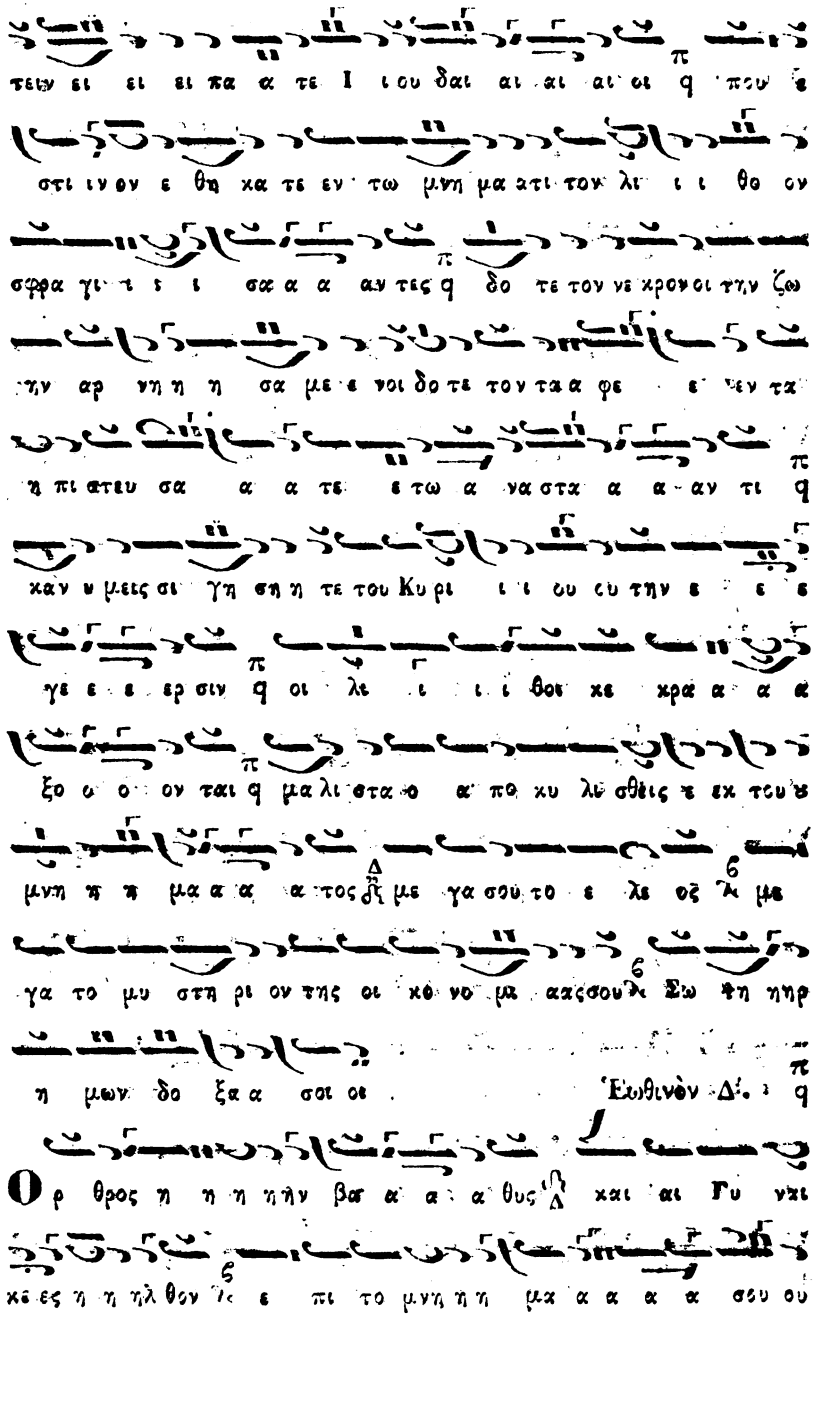

Digitized by Google

Digitized by Google

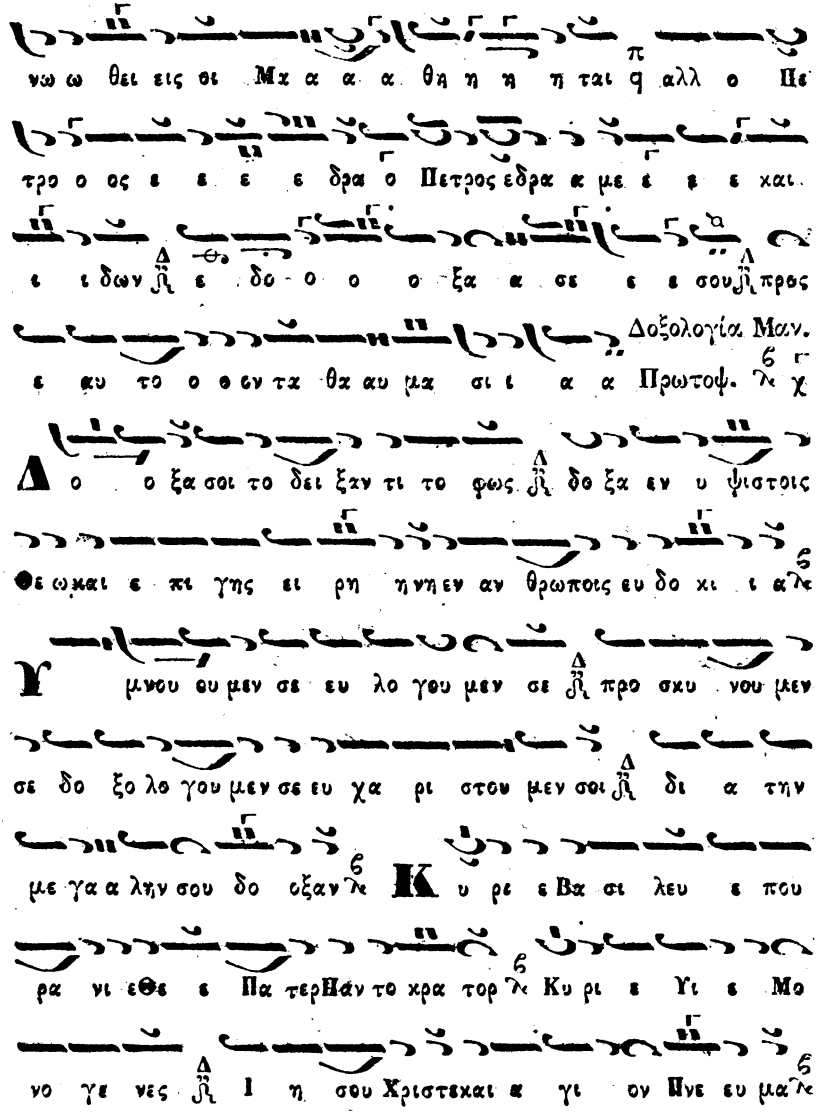

Digitized by Google

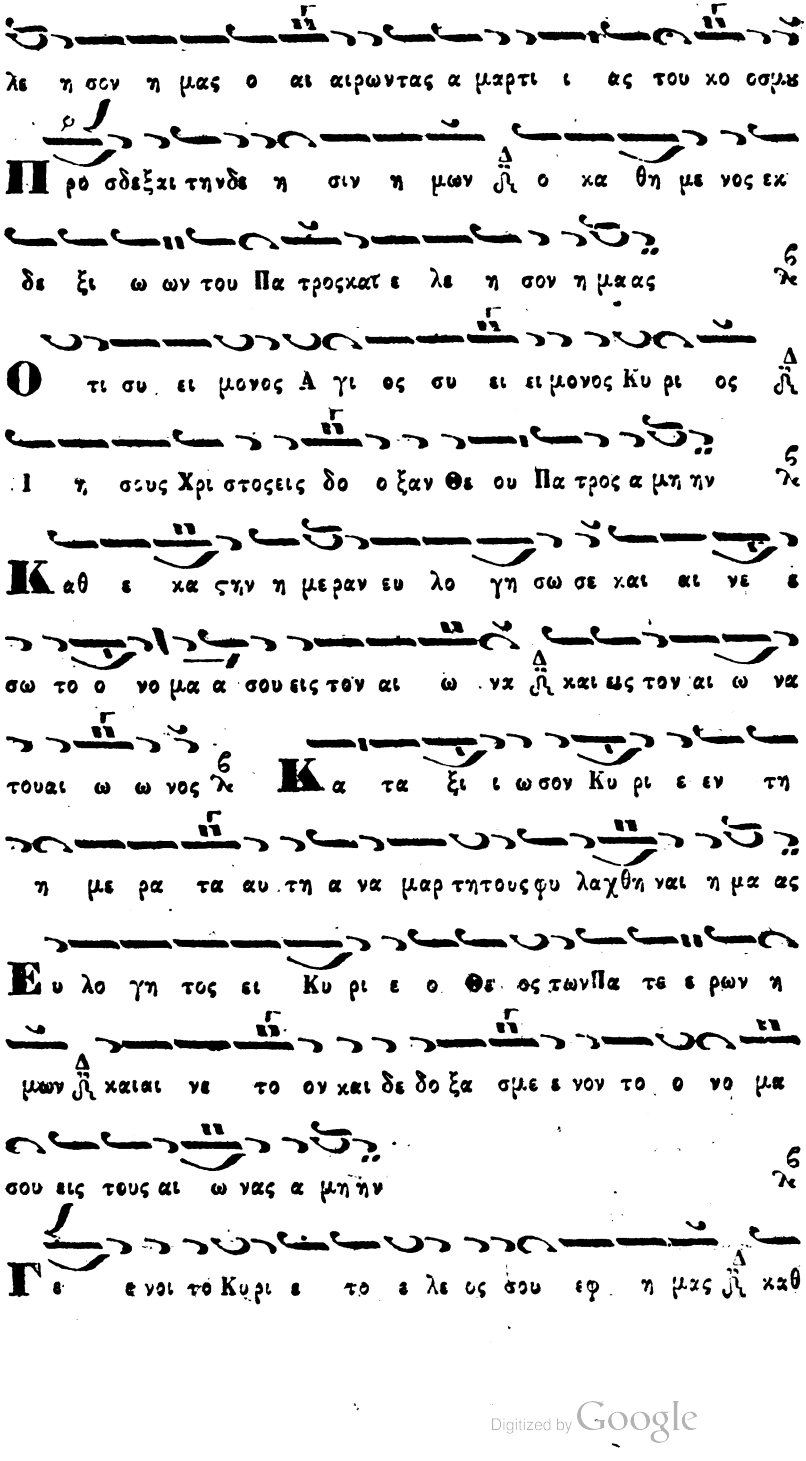

Digitized by Google

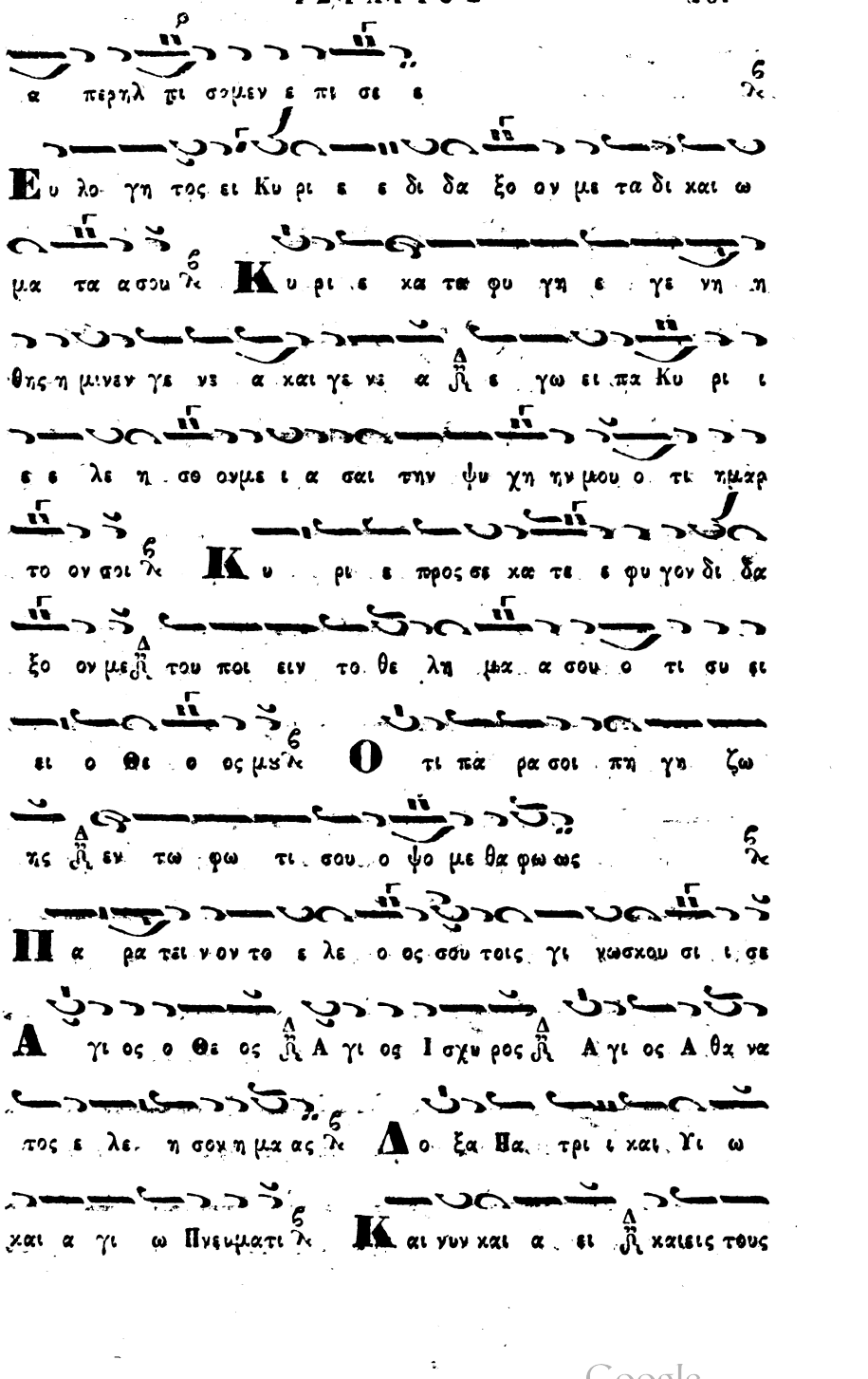

Digitized by Google

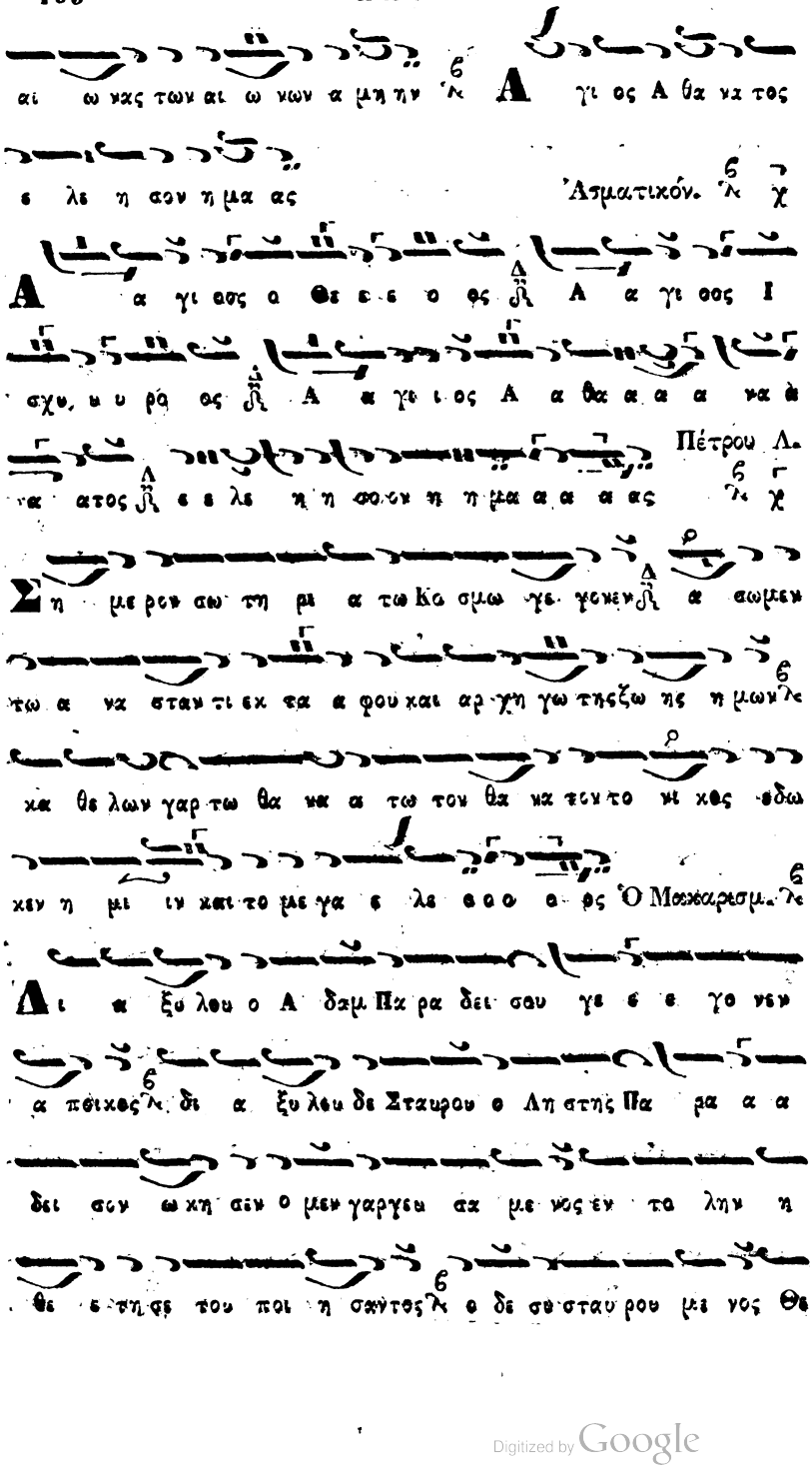

Digitized by Google

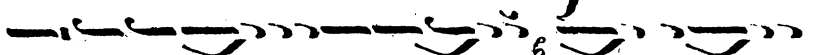
εν ο μο λο ο γη σε τον χρυ πτεμενον μνη η σθη τι μουβ

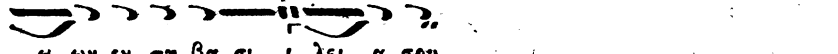
ω ων εν τη βα σι ι λει α σου

ΚΑΤΑΝΥΚΤΙΚΑ ΤΗΣ ΜΕΓΑΛΗΣ ΤΕΣΣΑΡΑΚΟΣΤΗΣ.

Ψαλλόμενα τῇ Κριακῇ ἑσπέρας πρὶν τοῦ Τριῳδίου.

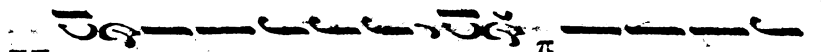
Η θς λον δα χρυ στν ε ξα λει ψαι τ των ε μων πται

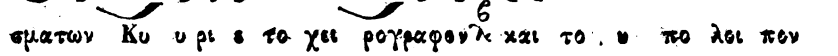
σματων Κυ υρι ε το χει ρογραφον και το υ πο λοι πον

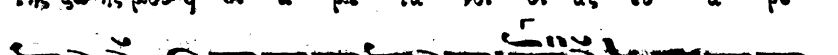
της ζω ης μου δι α με τα νοι οι ας ευ α ρε

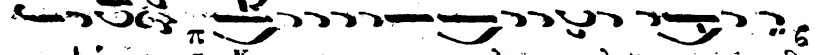
στησαι σοι αλλ ο εχ θρος α πα τα α με και πο λε μει

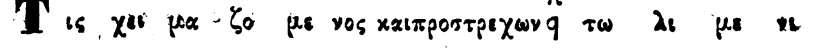
την ψυ χην μου Κυ υρι επρινεις τε λος α πο λωμαι σω σον με

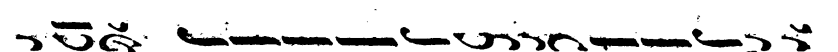
Τις χει μα ζο με νος καιπροστρεχων τω λι με τι

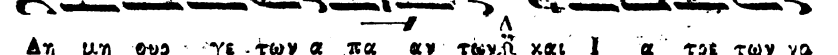
του ον τω οθ δι α σω ζεται ἡ τις ο δυ νη με νος και

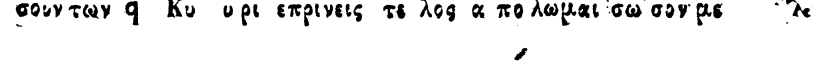
προσπιπτων τω ι α τρει ω του το ου θε ρα πευ εται

Δη μη συρ γε των α πα αν των ἡ και Ι α τρε των να

σουν των Κυ υρι επρινεις τε λος α πο λωμαι σω σον με

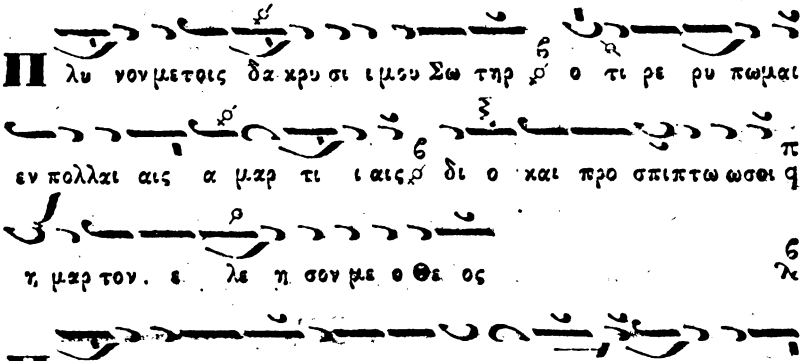

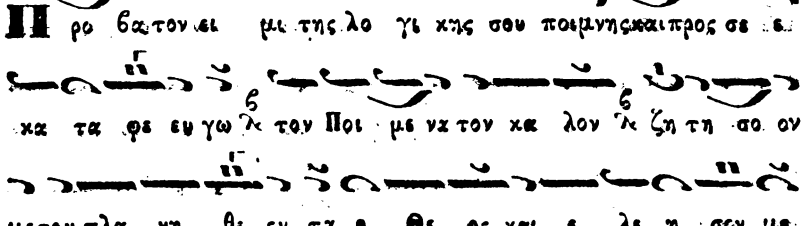

Τῇ Παρασκευῇ ἑσπέρας.

Μαρτυρικά.

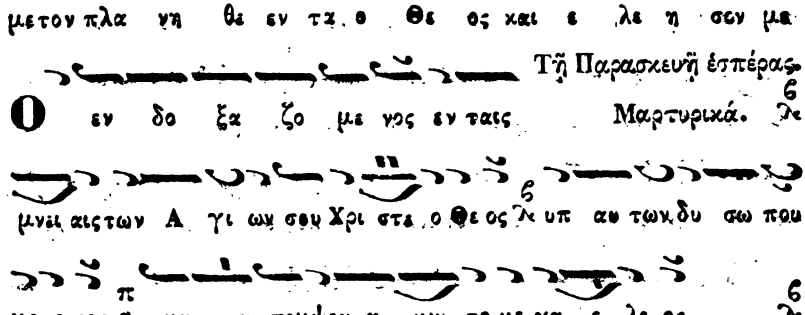

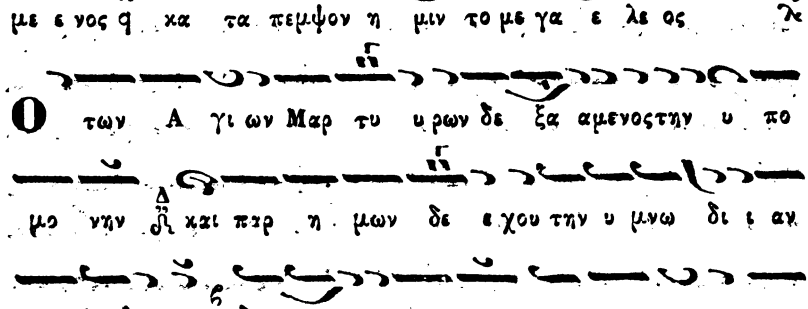

Digitized by Google

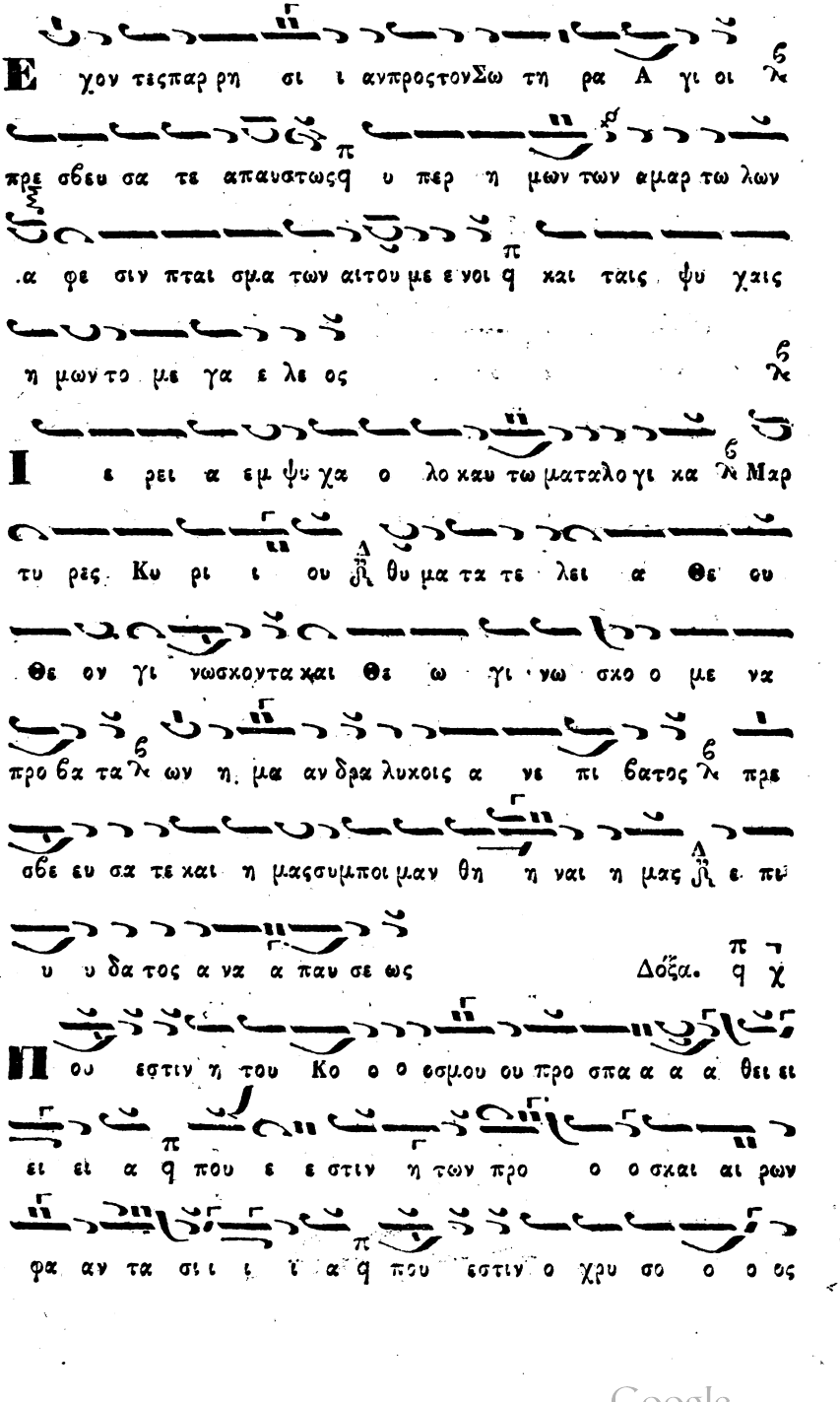

Digitized by Google

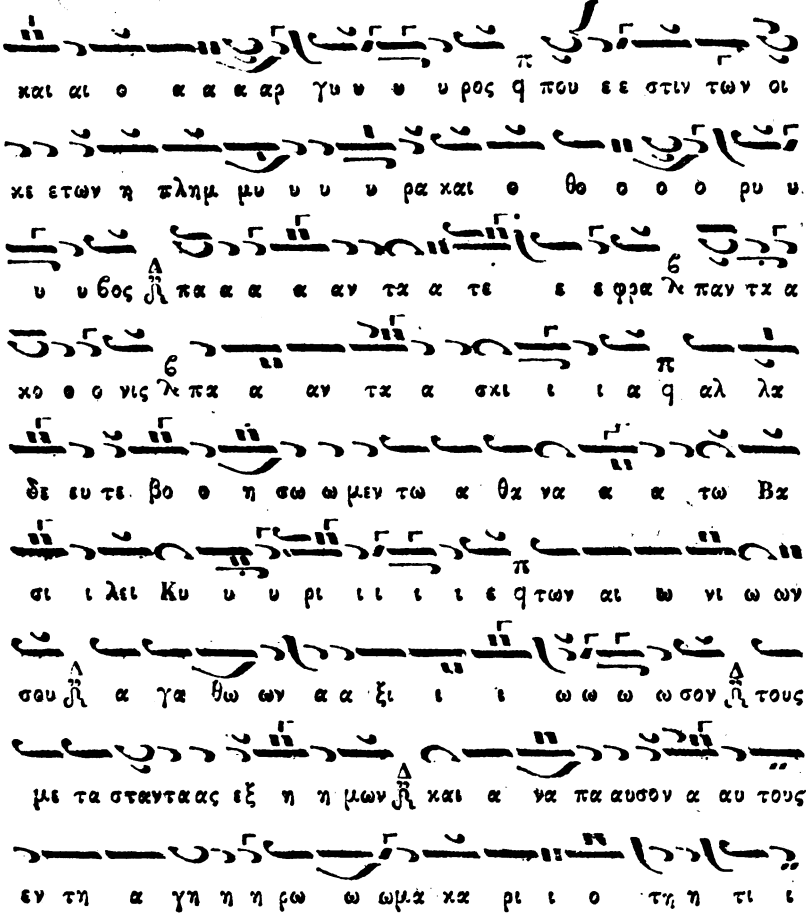

» Παννηγυριστὴς καὶ χορευτὴς ὢν φέρεις,
» Τέταρτον εὔχος μουσικωτάτῃ κρίσει.
» Σὺ τοὺς χορευτὰς δεξιούμενος πλάττεις.
» Φωνὰς βραβεύεις, καὶ κροτῶν ἐν κυμβάλοις.
» Σὲ τὸν Τέταρτον Ἦχον ὡς εὐφωνίας
» Πλήρη, χορευτῶν εὐλογοῦσι τὰ στίφη.

Digitized by Google

ΑΡΧΗ ΤΩΝ ΑΝΑΣΤΑΣΙΜΩΝ ΤΟΥ ΠΛΑΓΙΟΥ Α'. ΗΧΟΥ.

Τῷ Σαββάτῳ Ἑσπέρας. ἦχος λ π ϙ Πα.

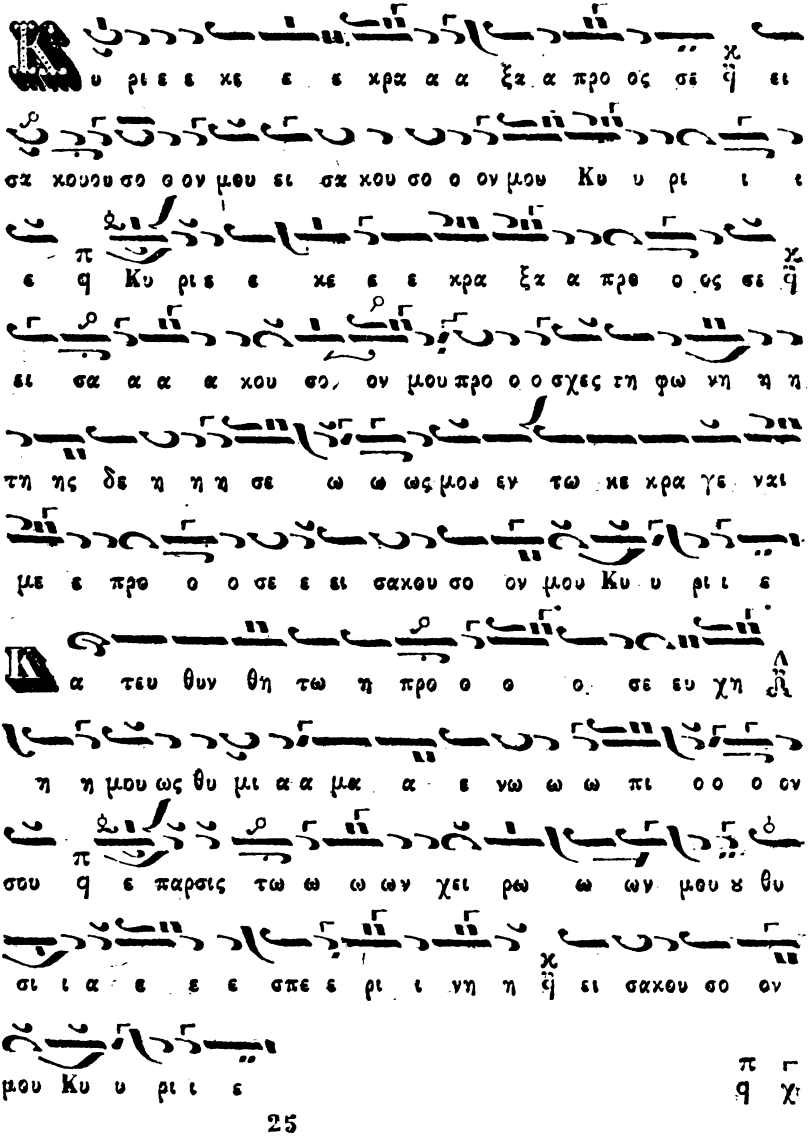

Digitized by Google

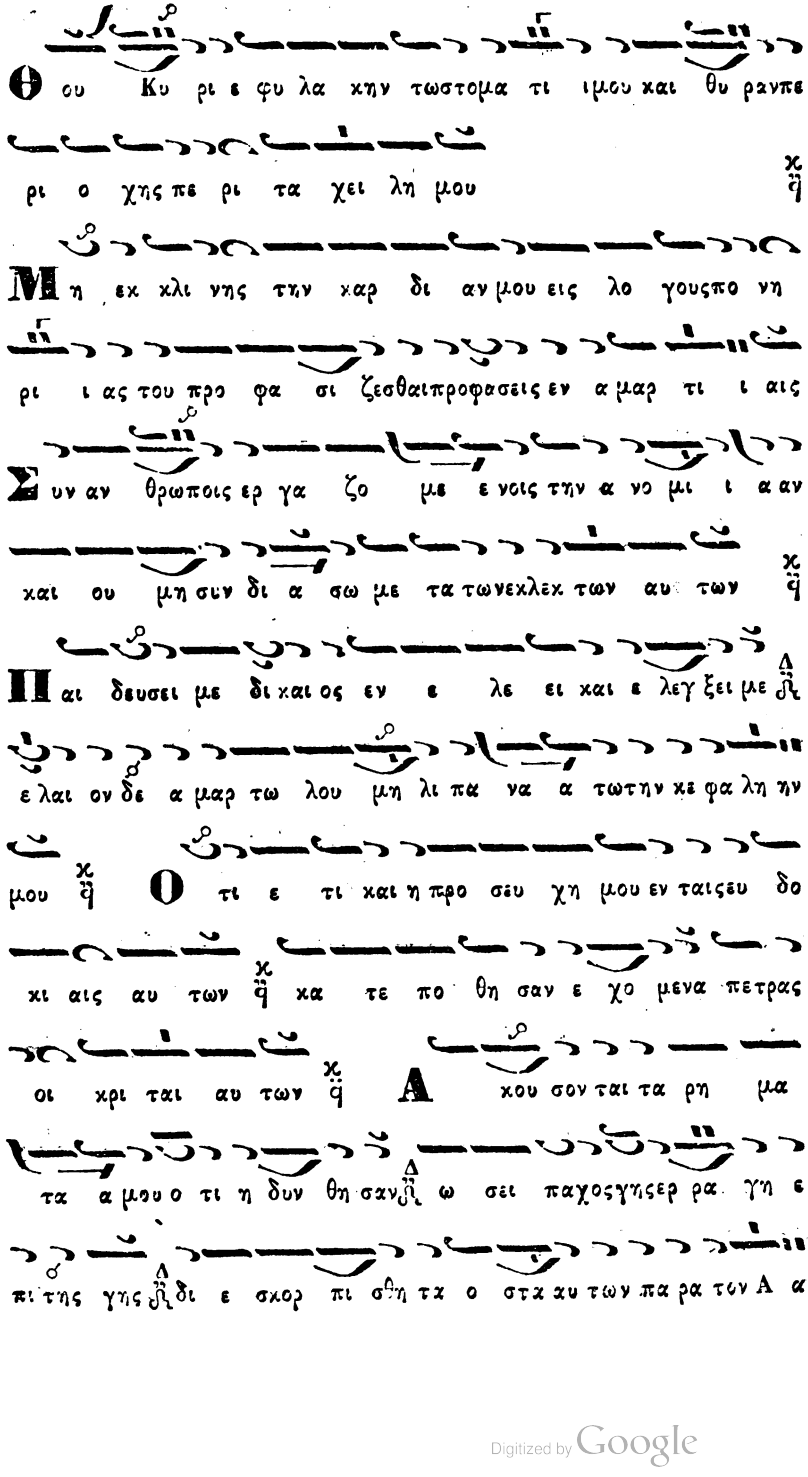
Θου Κυ ρι ε φυ λα χην τωστομα τι ιμου και θυ ρανπε
ρι ο χης πε ρι τα χει λη μου
Μη εκ κλι νης την καρ δι αν μου εις λο γουςπο νη
ρι ι ας του προ φα σι ζεσθαιπροφασεις εν α μαρ τι ι αις
Συν αν θρωποις ερ γα ζο με ε νοις την α νο μι ι α αν
και ου μη σιν δι α σω με τα τωνεκλεκ των αυ των
Παι δευσει με δι καιος εν ε λε ει και ε λεγ ξει με
ε λαι ον δε α μαρ τω λου μη λι πα να α τωτην κε φα λη ην
μου Ο τι ε τι και η προ σευ χη μου εν ταιςευ δο
κι αις αυ των κα τε πο θη σαν ε χο μενα πετρας
οι κρι ται αυ των Α κου σον ται τα ρη μα
τα α μου ο τι η δυν θη σαν ω σει παχοςγηςερα γη ε
πι τηςγης δι ε σκορ πι σθη τα ο στα αυ των παρα τον Α α

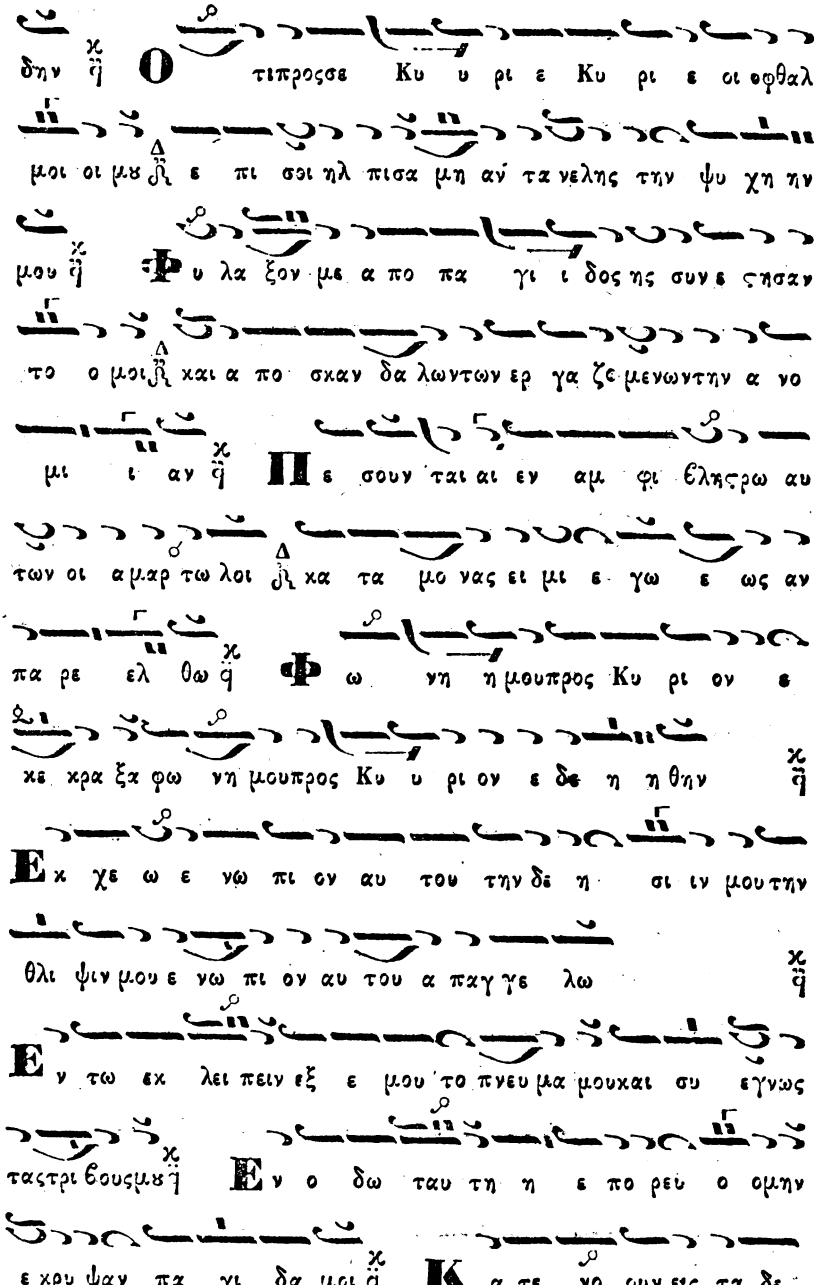
δην Ο τιπροσσε Κυ υ ρι ε Κυ ρι ε οι οφθαλ
μοι οι μου ε πι σοι ηλ πισα μη αν τα νελης την ψυ χη ην
μου Φυ λα ξον με α πο πα γι ι δος ης συν ε σησαν
το ο μοι και α πο σκαν δα λωντων ερ γα ζο μενωντην α νο
μι ι αν Πε σουν ται αι εν αμ φι βλη στρω αυ
των οι αμαρ τω λοι και τα μο νος ει μι ε γω ε ως αν
πα ρε λ θω Φω νη η μου προς Κυ ρι ον ε
κε κρα ξα φω νη μου προς Κυ υ ρι ον ε δε η η θην
Εκ χε ω ε νω πι ον αυ του την δε η σι ιν μου την
θλι ψιν μου ε νω πι ον αυ του α παγ γε λω
Εν τω εκ λει πειν εξ ε μου το πνευ μα μου και συ εγνως
ταις τρι βους μου Εν ο δω ταυ τη η ε πο ρευ ο μην
ε κρυ ψαν πα γι δα μοι Κα τε νο ουν εις τα δε

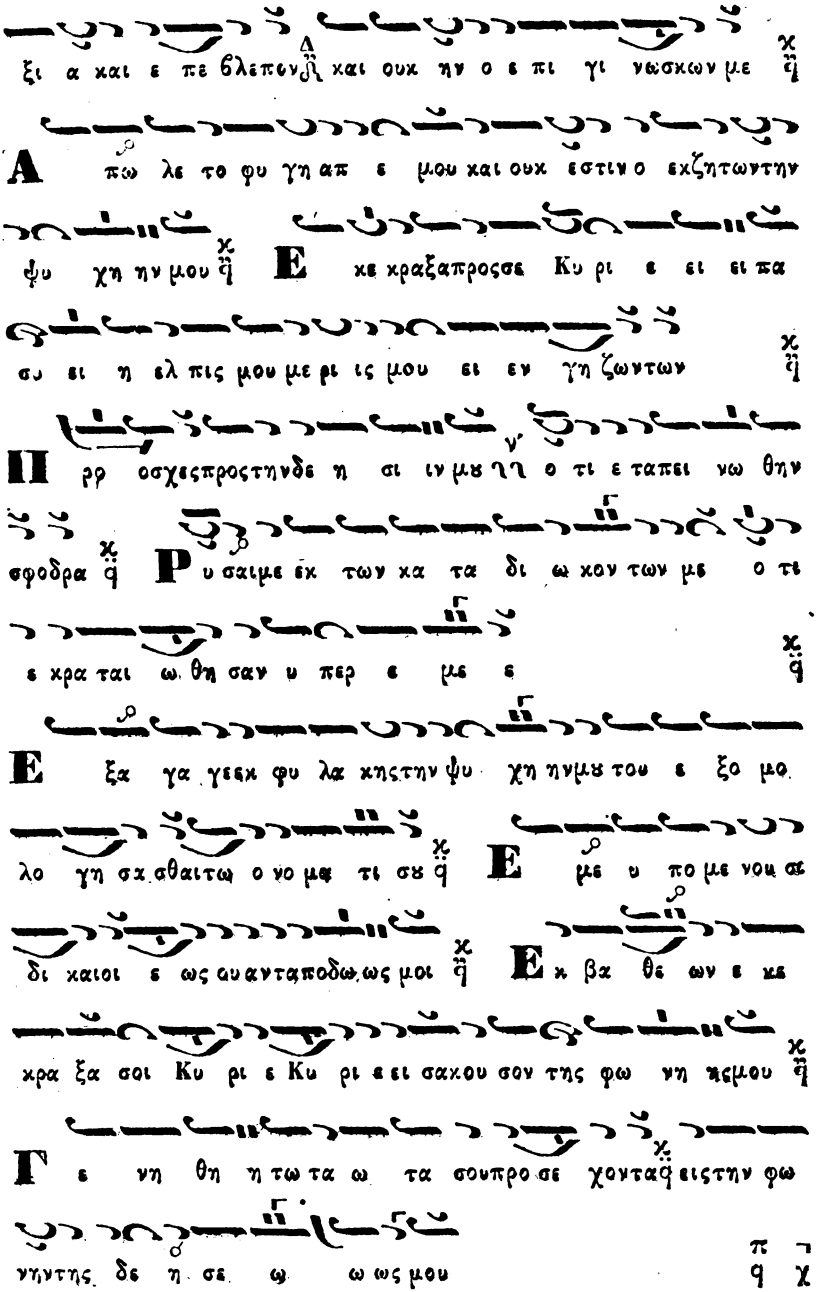
ξι α και ε πε βλεπον μη και ουκ ην ο ε πι γι νωσκων με
Α πω λε το φυ γη απ ε μου και ουκ εστιν ο εκζητων την
ψυ χη ην μου Ε κε κραξα προσε Κυ ρι ε ει ει πα
συ ει η ελ πις μου με ρι ις μου ει εν γη ζωντων
Π ρρ οσχες προστην δε η σι ιν μι μη ο τι ε ταπει νω θην
σφοδρα Ρ υ σαι με εκ των κα τα δι ω κον των με ο τι
ε κρα ται ω θη σαν υ περ ε με ε
Ε ξα γα γε εκ φυ λα κης την ψυ χη ην μου του ε ξο μο
λο γη σα σθαι τω ο νο μα τι σου Ε με υ πο με νου σι
δι καιοι ε ως ου ανταποδω ως μοι Ε κ βα θε ων ε κε
κρα ξα σοι Κυ ρι ε Κυ ρι ε ει σακου σον της φω νης δε
Γ ε νη θη η τω τα ω τα σου προ σε χοντα ειστην φω
νην της δε η σε ω ω ως μου

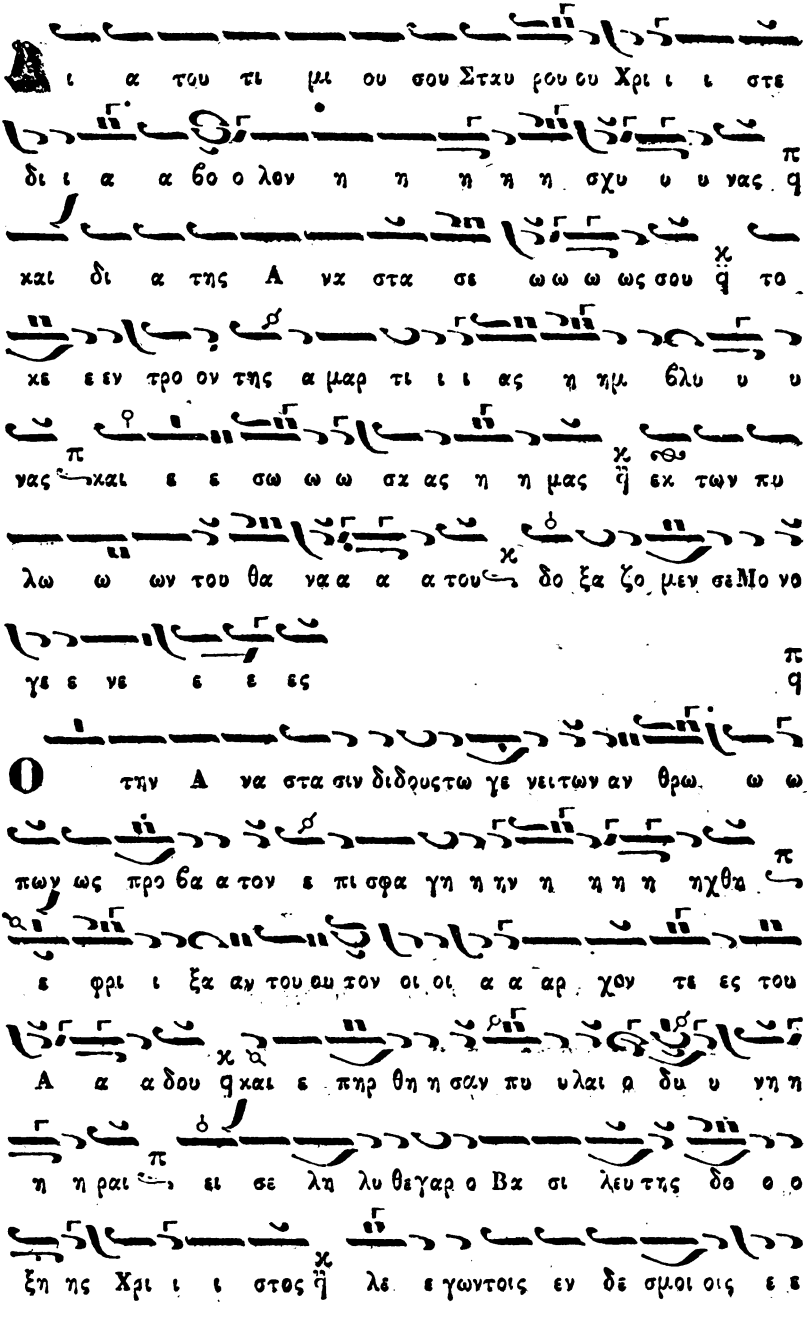
Δι α του τι μι ου σου Σταυ ρου ου Χρι ι στε
δι ι α α βο ο λον η η η η η σχυ υ υ νας
και δι α της Α να στα σε ω ω ω ως σου το
χε ε εν τρο ον της α μαρ τι ι ι ας η ημ βλυ υ υ
νας και ε ε σω ω ω σκ ας η η μας εκ των πυ
λω ω ων του θα να α α του δο ξα ζο μεν σε Μο νο
γε ε νε ε ε ες
Ο τη̃ν Α να στα σιν διδυσκω γε νειτων αν θρω ω ω
πων ως προ βα α τον ε πι σφα γη η η̃ν η η η η η̃χθη
ε φρι ι ξα αν του αυ τον οι οι α α αρ χον τε ες του
Α α α δου και ε πη̃ρ θη η σαν πυ υλαι ρ δυ υ νη η
η η ραι ει σε λη λυ θε γαρ ο Βα σι λευ τη̃ς δο ο ο
ξη ης Χρι ι ι στος εν δε σμοι οις ε ε

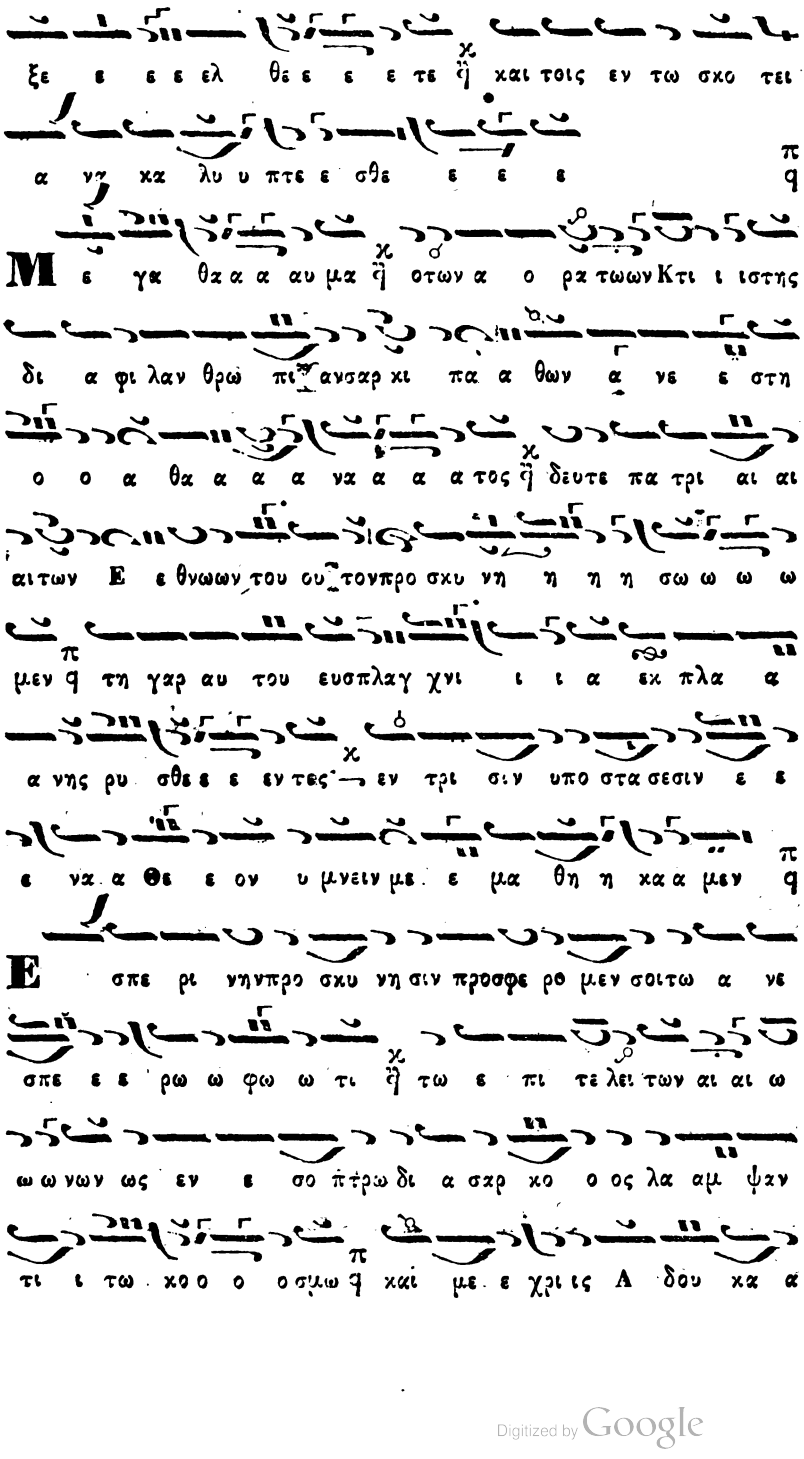

Digitized by Google

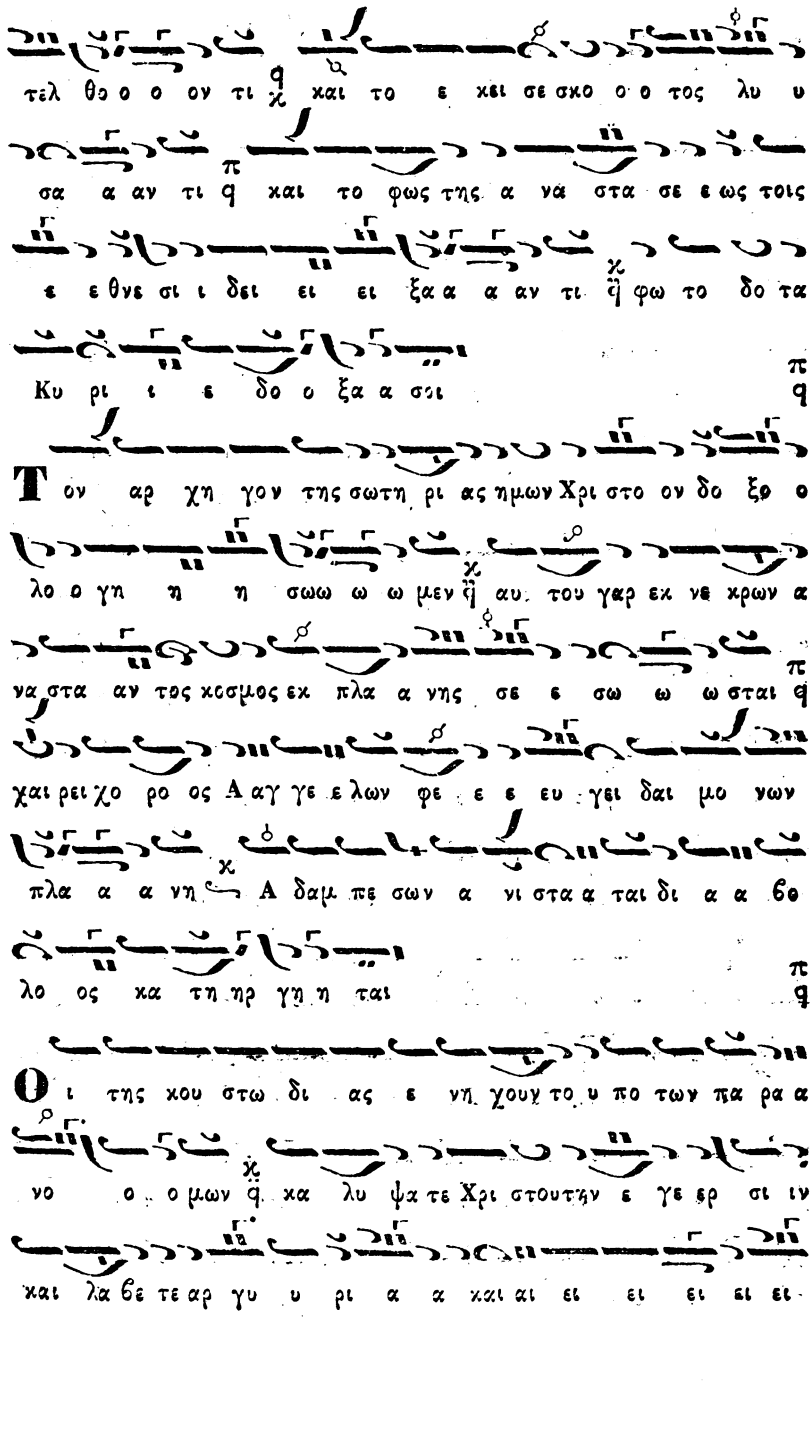

Digitized by Google

παα α τε θ τι η μων νοι μω με ε ε νων ε_εχ

του μνη μει ου ε συ λη η η θη ο ο νε ε εχρος θ

τις ει δε τις η χου σε νε χρονκλα πε ε εν τα α πο ο τε ε

μα λιστα ε σμυρ νι σμε ε ε νον χαι αι γυ υ υμνη χα ε ανον

τα λι πον τα χαι εν τω ω τα φω τα εν τα α

φι α α α α αυ του θ μη πλα να σθε Ι ου ευ δαι αι αι

οι θ μα θε τε τα ας ρη σειςτων Προ ο φη τω ω ων χαι

γνω ω ω τε θ ο ο τι αυ τος ε στι ι ιν α α λη η θως

ο Λυ τρω της του κο ο ο σμου και Πα αν το δυ υ να α μος

Κ υ ρι ι ε ε ο των Α δην σκυ λε ε ευ σας και τον

θα να α τον πα τη σα ας Σω τη η η η ηρ η η η η

μων θ ο φω τι σας τον κο ο οσμον τω Σταυ ρω τω

τι ι μι ι ι ω ε λε η η σον η η μα α α ας θ

Digitized by Google

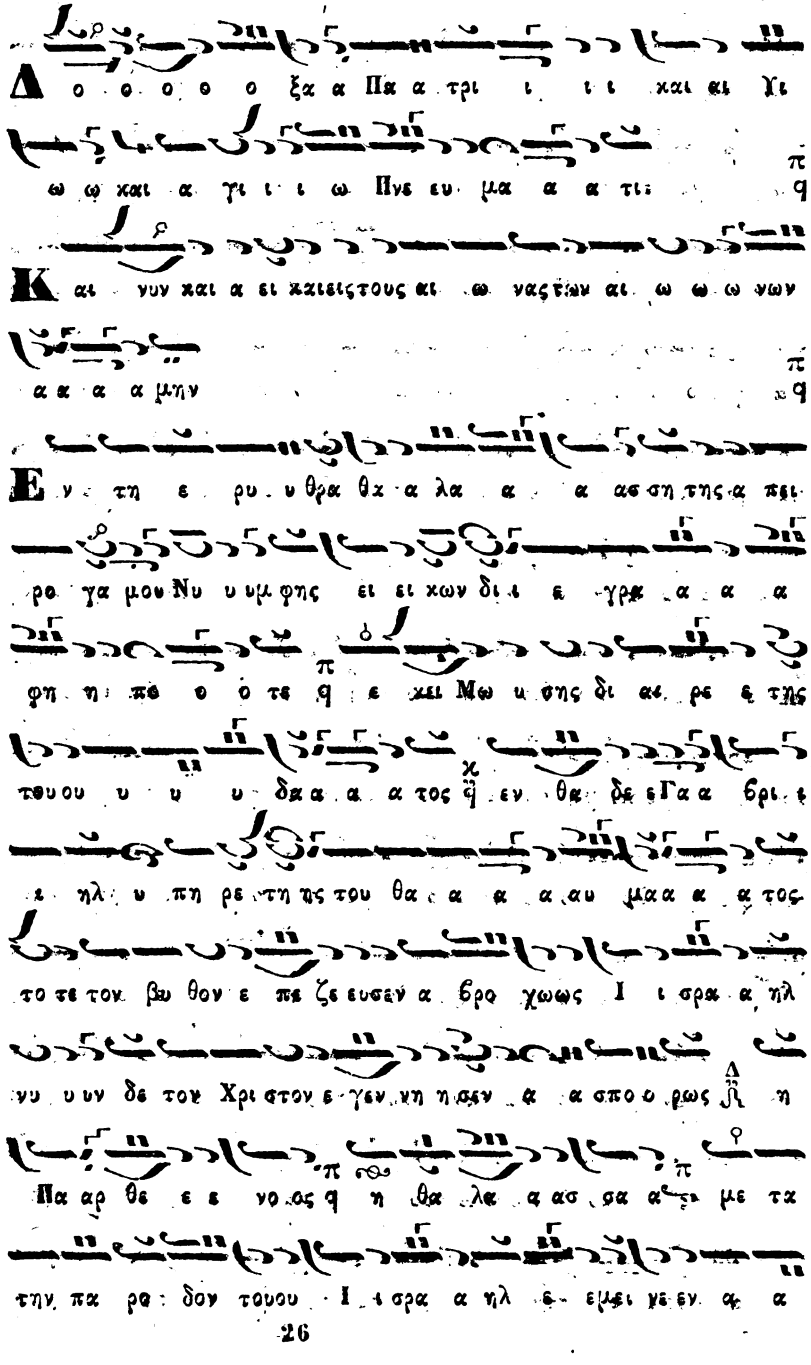

Digitized by Google

α βα α α τος ἡ η α α α α α α με ε ε ε
α α με ε πτο ο ο ο ο ο ο ο ος ἡ με τα
την κυ ησιν του Εμμα νου η ηλ ε με ει νεν α α α α
α φθο ο ο ρος ἡ ο ω ω ω ων και αι προ ο ων
και φα νεις ως ανθρω ω πος Θε ε ος ε λε η σο ον η
μα α α α α α ας
Εἰς τὸν Στίχον.
Σ ε τονσαρ κω θεν τα Σω τη η η ρα α Χρι ι στον
και τωνου ρα νωνμη χω ρι ι σθε εεν τα εν φω ναις α σμα α
των με γα λυ υ υ υ νο ο ο ο μεν ἡ ο τι Σταυ ρον και
θα νατον κα τε ε δε ε ξω δι α το γε ε ε νο ος
η η μων ἡ ως φι λα ανθρω ω πος Κυ υ υ υ ρι ι
ι ι ος ἡ σχυ λευ σας Α δου πυ υ λας τρι η η με ρος
α νε ε ε εσ τη σω ω ζων τα ας ψυ χα ας η η μων

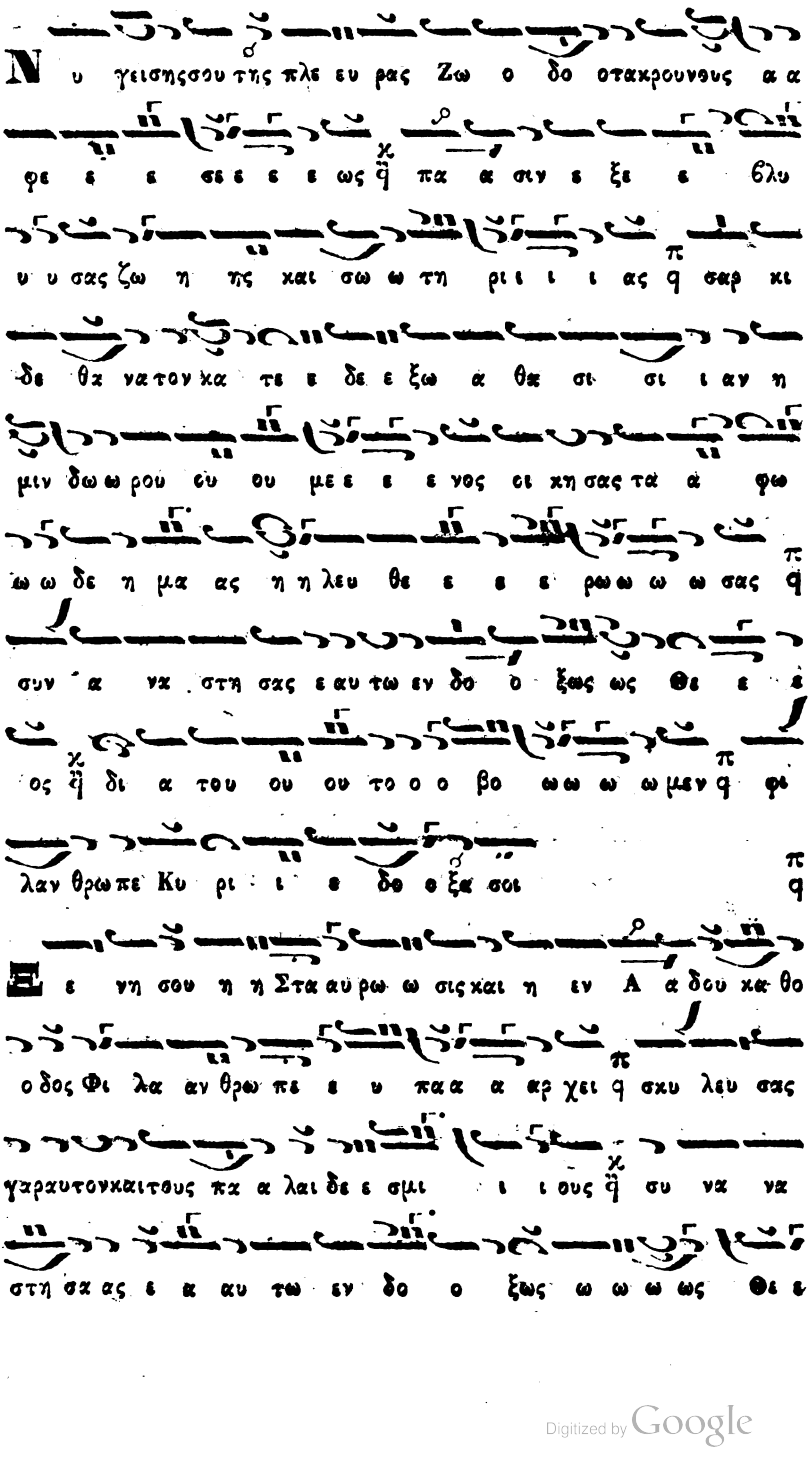

Digitized by Google

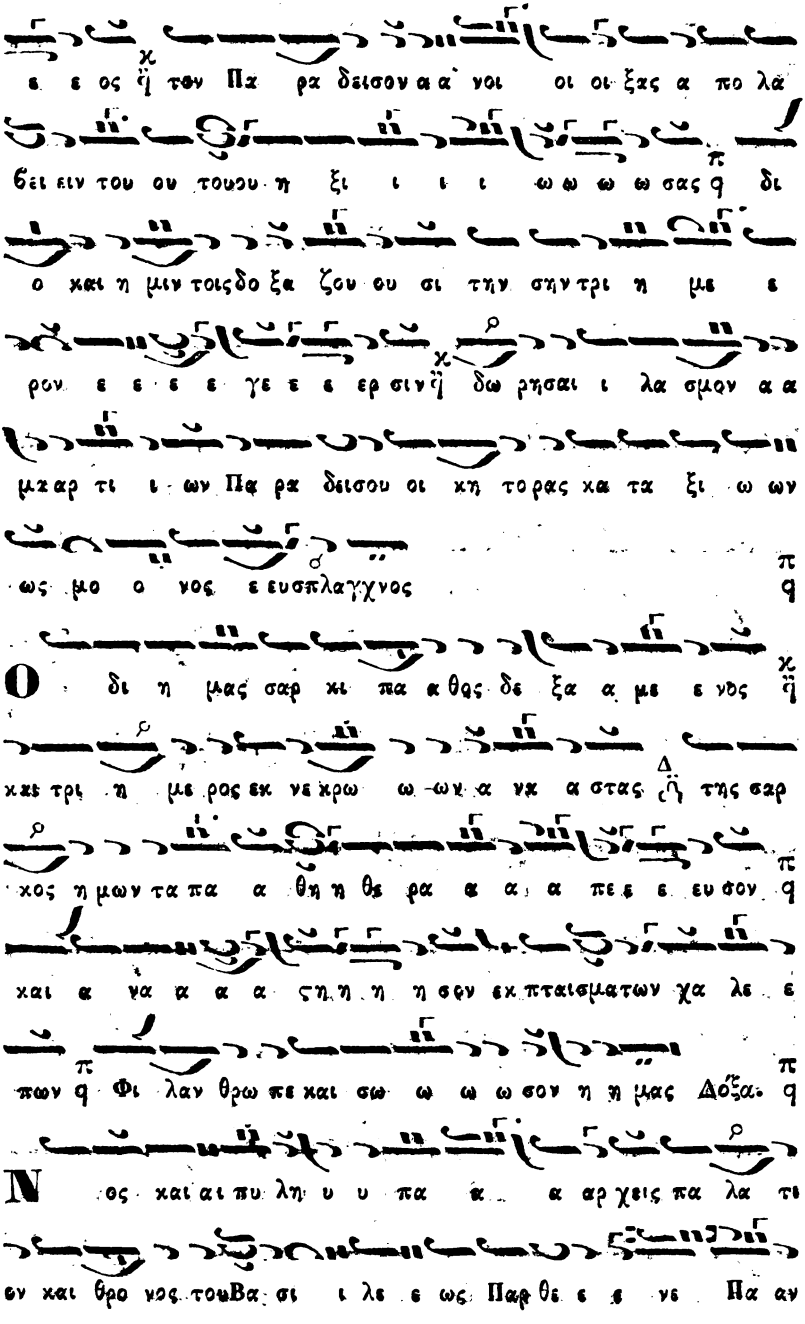
ε ε ος ἧ των Πα ρα δεισου α α νοι οι οι ξας α πο λα
βει ειν του ου τουσυ η ξι ι ι ι ω ω ω ω σας δι
ο και η μιν τοις δο ξα ζου ου σι τη ν σην τρι η με ε
ρον ε ε ε ε γε ε ε ερ σιν ἧ δω ρησαι ι λα σμον α α
μαρ τι ι ων Πα ρα δεισου οι κη τορας κα τα ξι ω ων
ως μο ο νος ε ευσπλαγχνος
Ο δι η μας σαρ κι πα α θως δε ξα α με ε νος ἧ
κατ τρι η με ρος εκ νε κρω ω ων α νε α στας ἧ της σαρ
κος η μων τα πα α θη η θε ρα α α, α πε ε ευ σον
και α να α α α ςη η η σφν εκ πταισματων κα λε ε
πων Φι λαν θρω πε και σω ω ω ω σον η η μας Δόξα.
Νος και αι πυ λη υ υ πα α α αρ χεις πα λα τι
ον και θρο νος του Βα σι ι λε ε ως Παρ θε ε ε νε Πα αν

σε ε ε μνε q δι της ο λυ τρω ω της μου Χρι στο ος ο ο

Κυ υ υ ρι ι ι ι ος τοις εν σκο τει κα θε ευδου σι ιν

ε ε πε ε ε ε φα α α νεν q Η λι ας υ πα α αρ

χω ων δι και αι ο συ υ υ νης q φω τισαι θε λων ους ε

πλα α σε κατ ει κο να ι ι δι ι αν χει ρι ι ι τη β ε

α α αυ του q δι ο Πα α νυ μνη η τε ως Μη τρι κη ψαρ

ρη σι αν προς αυ το ο ον κε κτη με ε ι ε νη q α δι

α λειπτως πρε σβε ευ ε ε σω θη η ναι τα ας ψυ χας

η η μω ω ω ω ω ω ων — Εἰς τὸν Ὄρθρον.

Θε ος Κυ ρι ος και ε πε φα νεν ημιν ευ λο γη με

νος ο ερ χο μενος εν ο νο μα τι Κυ ρι ι ι ου q

Θε ος Κυ ρι ος και ε πε φα νεν η μιν q ευ λο γη

με νος ο ερ χο μενος εν ο νο μα τι Κυ ρι ι ι ου

Digitized by Google

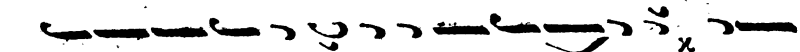
Τον συ ναχ ναρ χον λε γον Πα τρι και Πνευ μα τι ϗ τον εκ

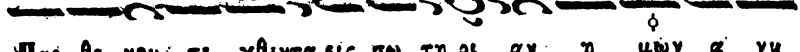
Παρ θε νου τε χθεντα εις σω τη ρι αν η μων α νε

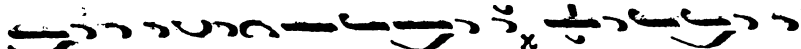
μνη σωμεν πιστοι και προ σκυ νη σωμεν ϗ ο τι ηυ δο κη σε

σαρ κι α νελ θειν εν τω Σταυρωκαι θα να τον υ πομεινας

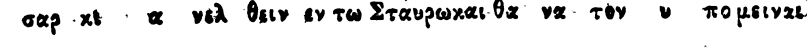
και ε γει ρας τους τε θνε ω ω τας εν τη εν δο ξω Α να

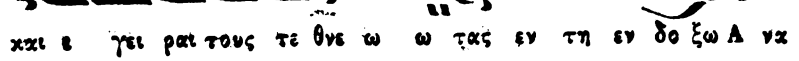
στα σει αυ του Θεοτοκίον. ϗ

Χαι ρε πυ λη Κυ ρι ου η α δι ο δευτος ϗ Χαι

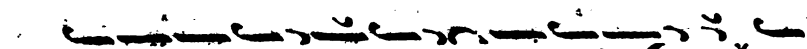
ρε τει χος καισκε πη των προς ρε χον των εις σε ϗ Χαι ρε α

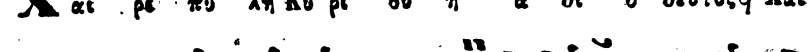
χει μα στε λι μηνκαι α πει ρο γα με ϗ η τε κου σα εν σαρ

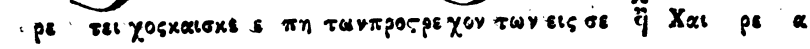
κι τον Υι ον την σου και Θε ον ϗ πρε σβευ ου σα μη ελ λι

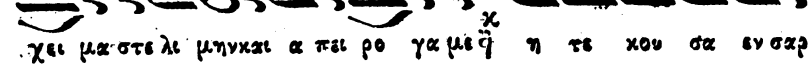
πης υ περ των α νυ μνου ντων και προ σκυ νου ντων τον το

κον σου συ θυ ου σι Μετὰ τὴν Α'. Στιχολογίαν Καθίσματα. Κε.

Τον Σταυ ρον του Κυ ρι ου εγ κω μι α σωμεν ϗ την Τα

Digitized by Google

φην την Α γι αν υ υμνοις τι μη σωμεν και την Α να στα

σιν αυτου υ παρ δο ξα σω μεν ο τι συν η γει ρε νε χρως εκτων

μνη μα των ως θε ος σκυ λευ σας κρα τος θα να του ϗ και ι

σχυν δι α βο ο λου και τοις εν Α δη φως α νε τει λε

Κυ ρι ε νε κροςπρο σηγο ρευ θης ο κε κρα ω σας τον

θα να τον ϗ εν μνη μα τι ε τε θης ο κε νω ωσας τα

μνη μα τα ϗ α ω ςρα τι ω ται τον τα φον ε φυ λατ τον ϗ

κα τω τους απ αι ω νος νι κρου ου ους ε ξα νε στησας

Παν το δυ να με και α κα τα λη πτε Κυ ρι ε δο

ξα σοι Θεοτοκίον. ϗ

Χαι ρε α γι ον Ορος και θε ο βα δι ςον Χαι ρε αμ

ψυ χε βα τε και α κα τα φλεκτε ϗ Χαι ρε η μο νη προς θε ον

κοσμου γε φυ ρα ϗ η με τα γου σα θνητους προςτηναι ω κε

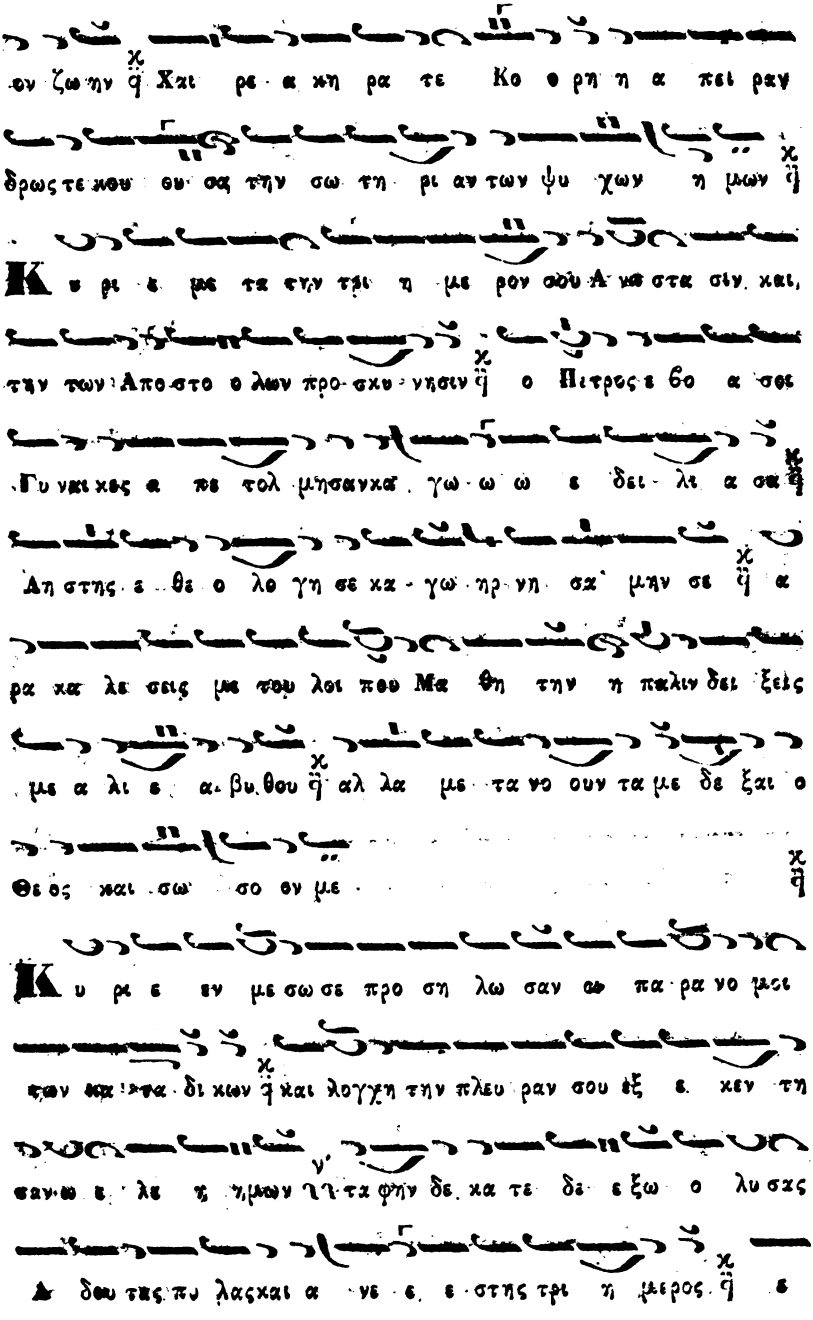

Digitized by Google

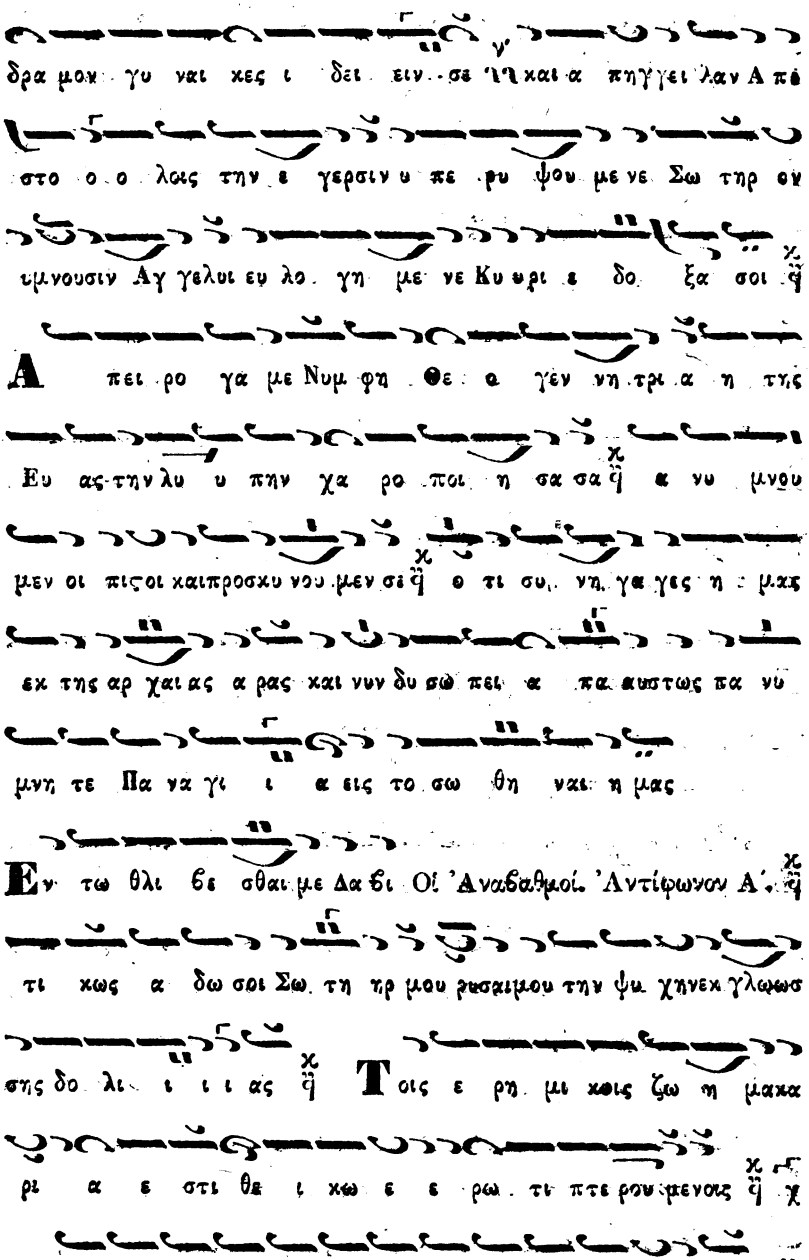

Digitized by Google

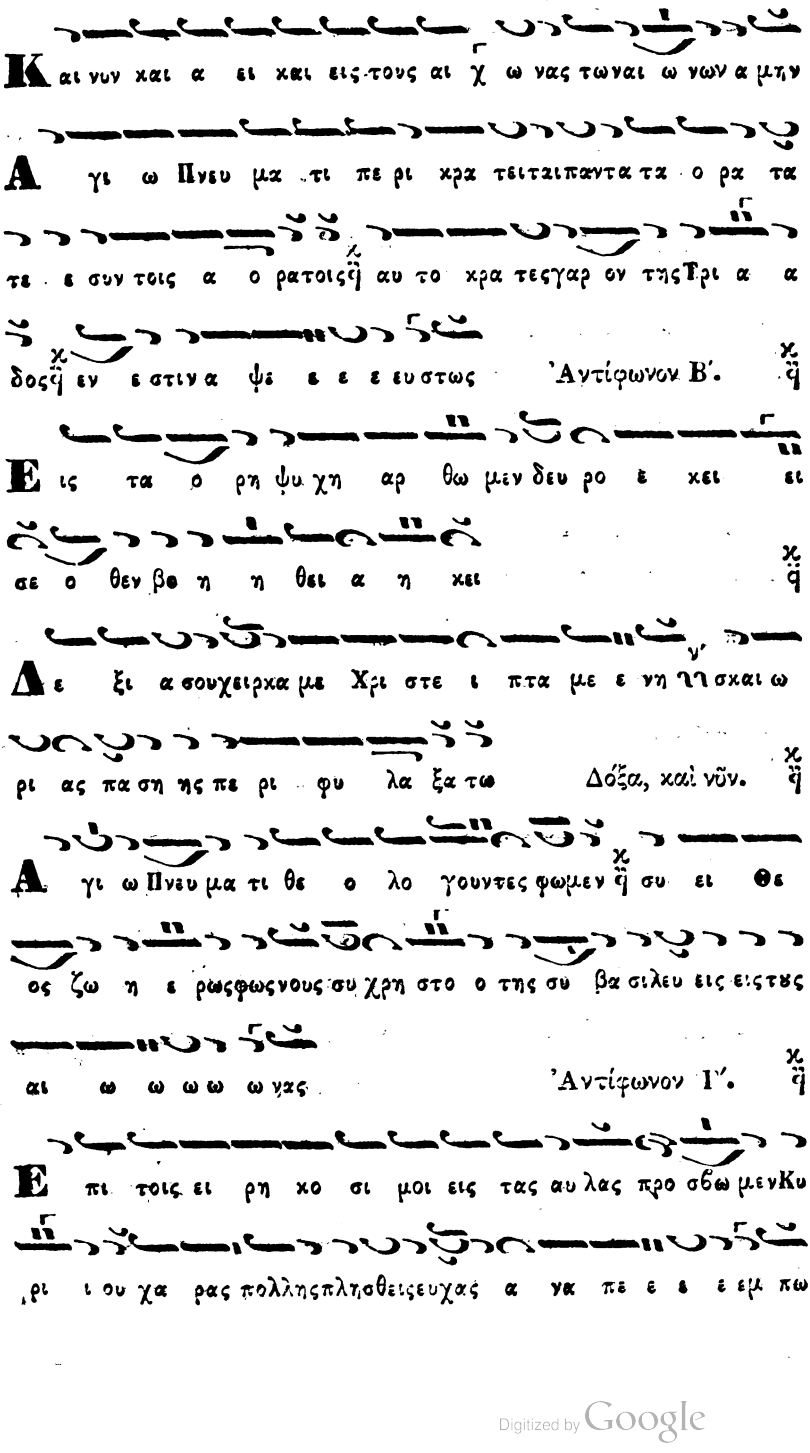

Digitized by Google

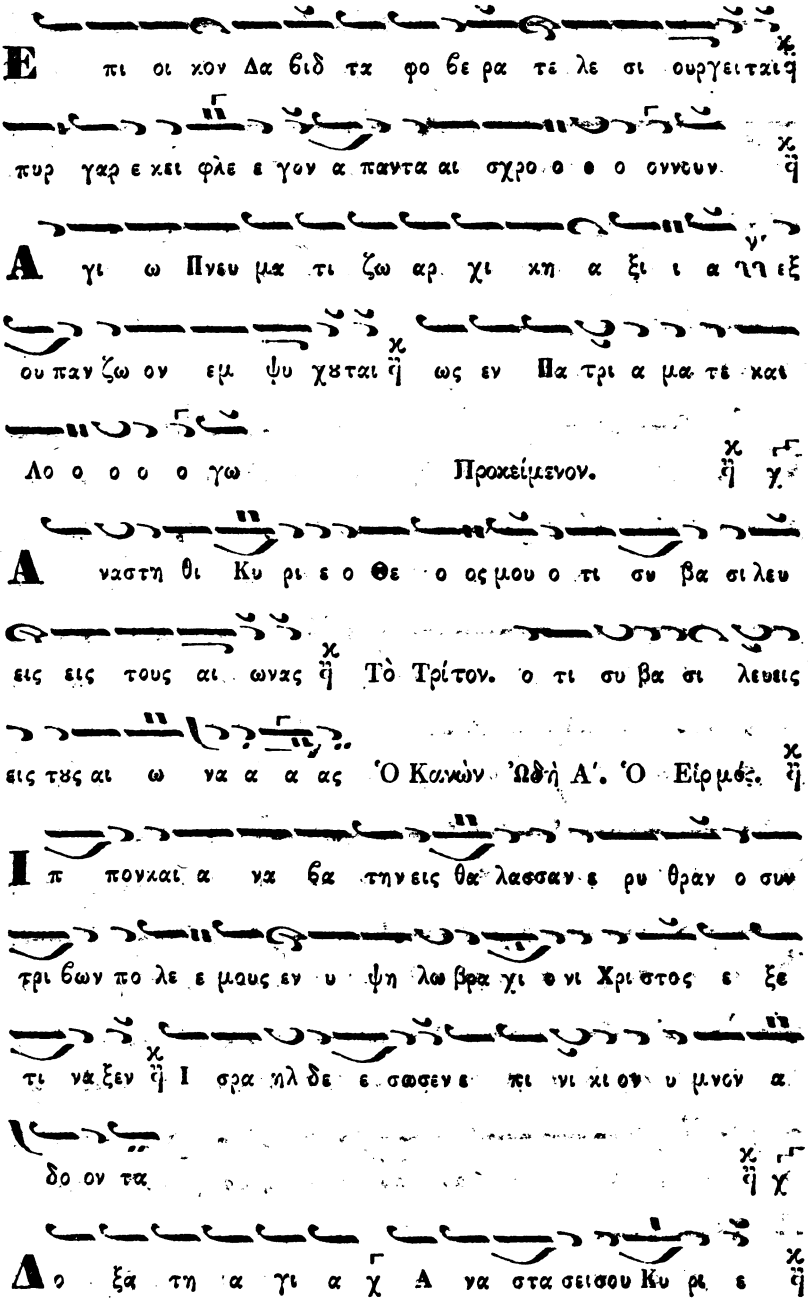

Digitized by Google

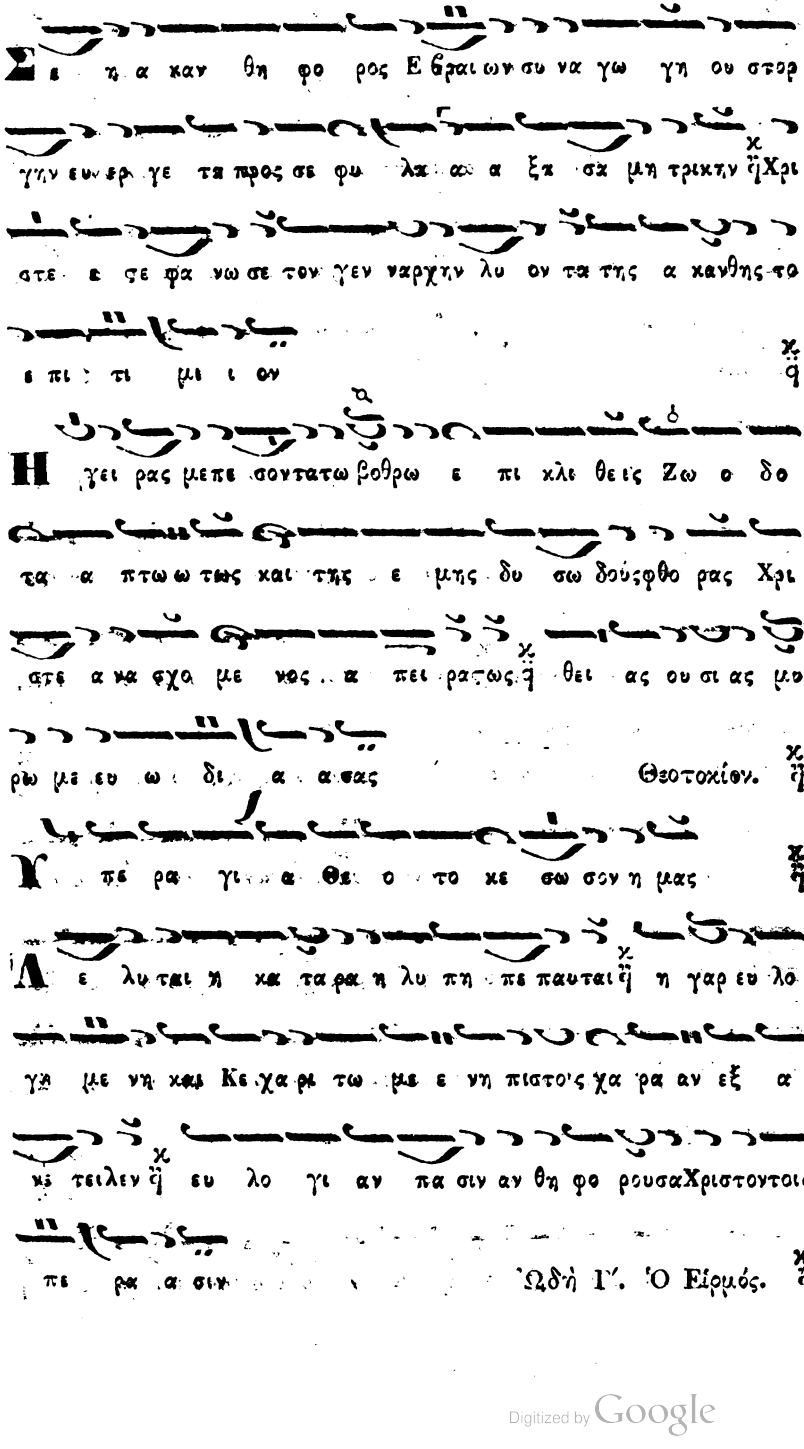

Ὠδὴ Γ'. Ὁ Εἱρμός.

Digitized by Google

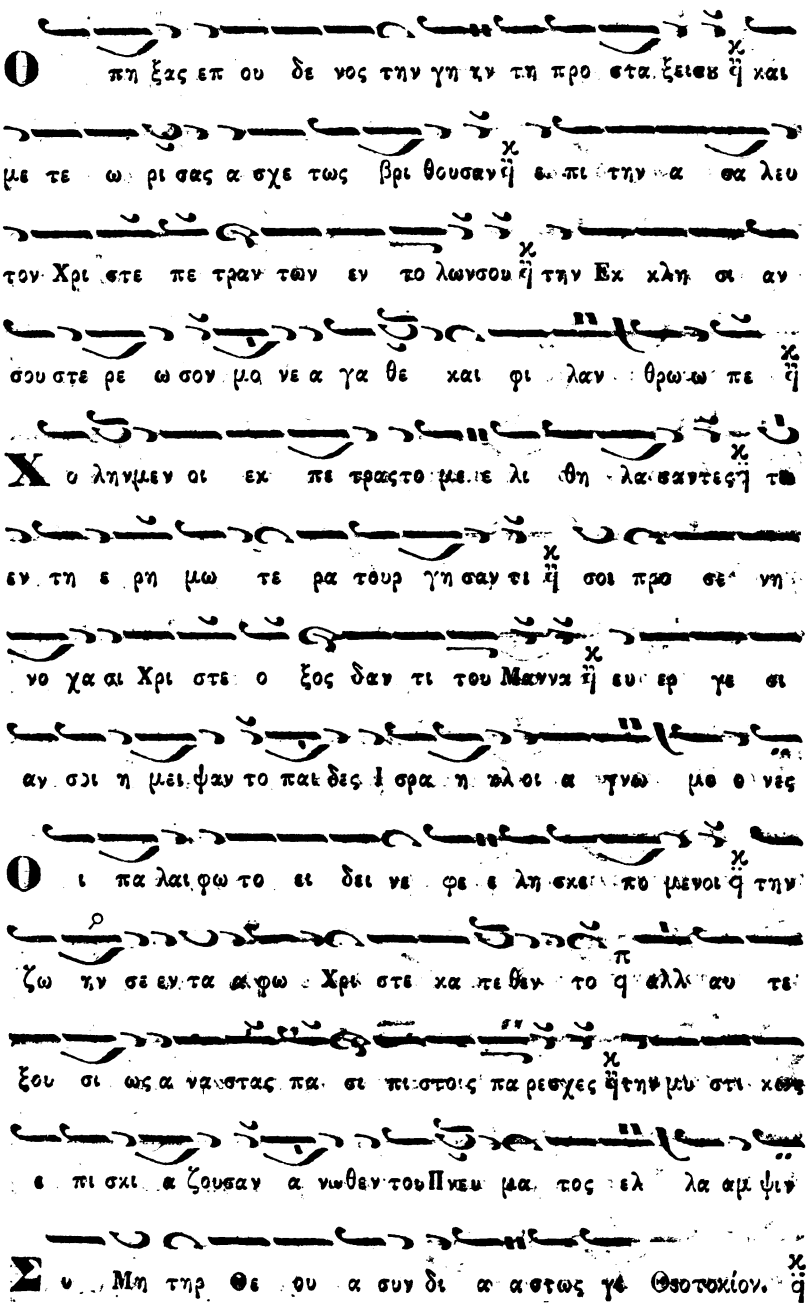

Digitized by Google

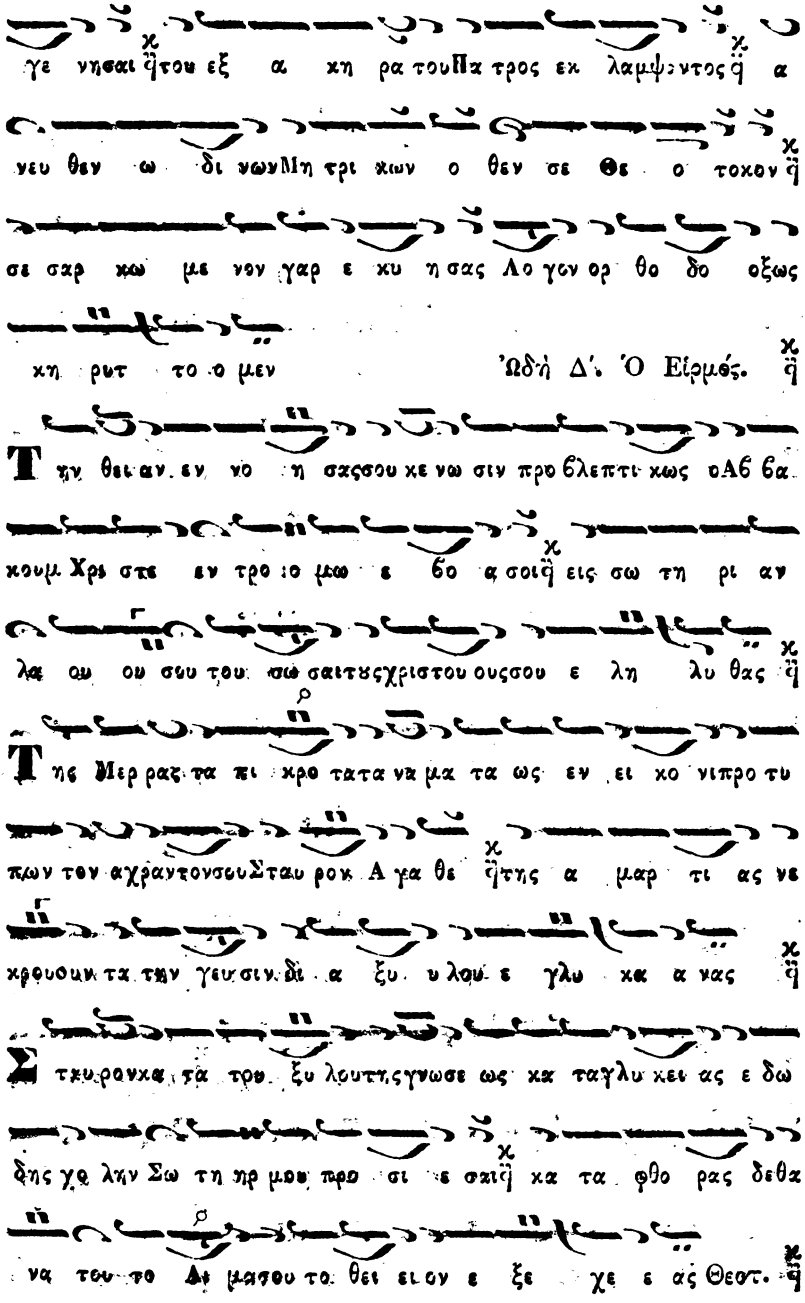

Digitized by Google

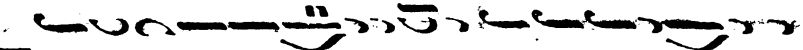

Εκ τας μεν συ να φει αςσυ νε λα θες α δι α' φθο ρως εν

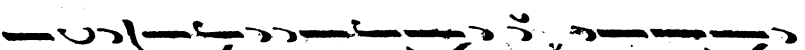

γαστρικαι πρι ιν ω δι νη σαι τε τοκας ϊ̈καιμε τα το κον

Παρ θε ενος Θε ον σαρ κι τε κου ουσα πε φυ λα α ξαι

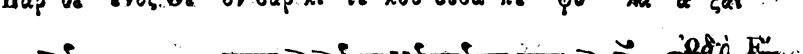

Ωδὴ Ε'.

Ο α να βαλ λο μενος φω ως ως ι μα τι εν Ὁ Εἱρμός. ϊ̈

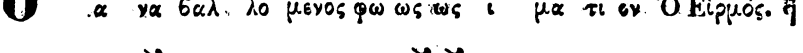

προς σε ορ θρι ζω και σοι κραυγα ζω ϊ̈ την ψυ χην μου φω τι

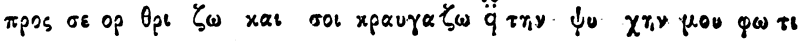

σον την ε σκοτι σμε ε νην Χρι στε ωςμο νος ευ σπλαγχνος ϊ̈

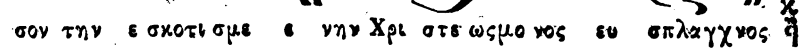

Ο της δο ξης Κυ ρι ος εν αδο ξι ασμορ φη ϊ̈ ε πι του

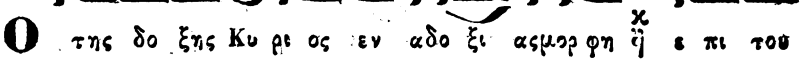

ξυ λου η τι μω μενος ϊ̈ ε κου σι ως κρε ματαιτην θει αν

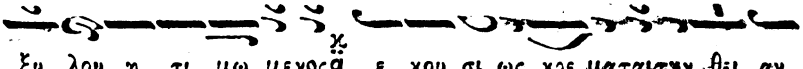

μοι δο ο ξαν α φραστωςπρο μη θου με ε νος ϊ̈

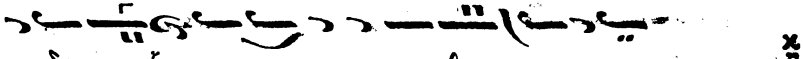

Συ με με τημ φι α σαςπρος αφθαρ στι αν Χρι στε φθο ρας θα να

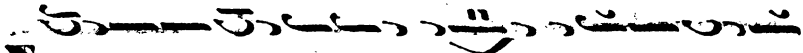

του α δι α φθορως ϊ̈ τη σαρ κιγευ σα με νος και ε ξα να

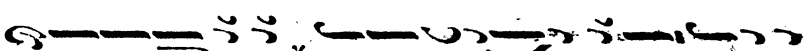

τει ει λας του μνη ματοςτρι η με ε ρος Θεοτοκίον. ϊ̈

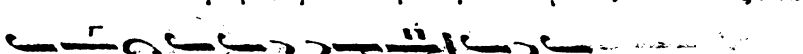

Συ δι και ο συ νην τεχαι α πο λυ τρω σιν η μιν τε

Digitized by Google

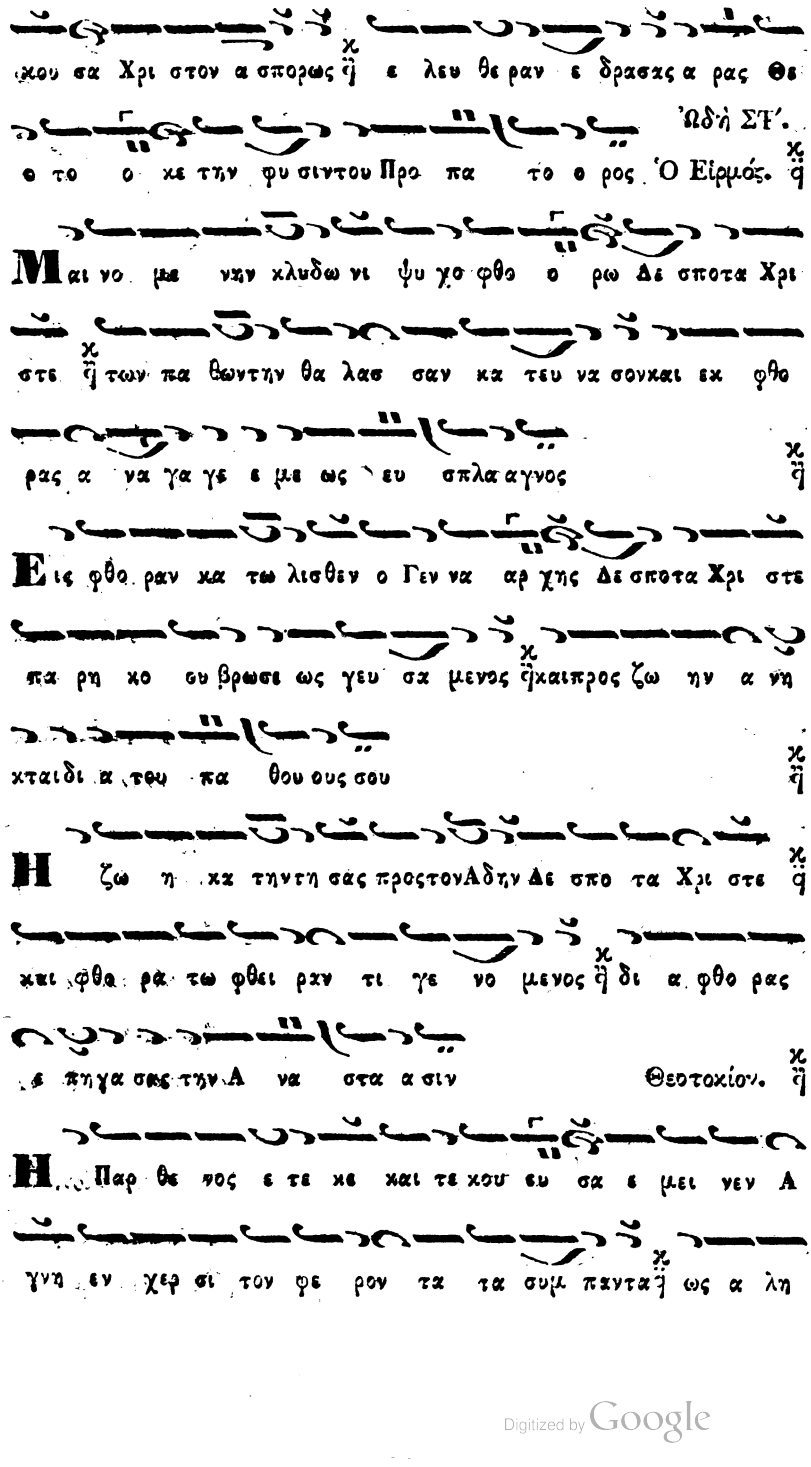

Digitized by Google

θως Παρθενος Μη ητηρβαστασε α σα Ὠδὴ Ζ'. Ὁ Εἱρμός. ἦχ

Ο υπερυψουμενος των Πατερων Κυριος την φλο

γα κατεσβεσε τους Ηλιαδας εδρασισε συμφωνως με

λωδουντας ο Θεος ευλογητος ει

Σαρκα περιθεμενος ως αγχυστρωθεις αρ τηθεια

ἰδυνάμει των ο οφιν καθειλκυσας ἅ ανα γων τους βω

ων τας ο Θεος ευλογητος ει

Ο της γης την απλετον ουσιωσας συστασιν εν τω φω

λευτεται σαρκι ο παρ ημων φθαρεις ω παντας μελωδουν

μεν ο Θεος ευλογητος ει Θεοτοκιον.

Μιαν μεν υποστασιν εν δυσιτταις φυσεσι ἅ Παναμω

με τε τοκας Θεον σε μαθουσαι ἅ ω πασας με λωδουν

του μεν ο Θεος ευλογητος ει Ὠδὴ Η'. Ὁ Εἱρμός. ἦχ

Digitized by Google

Digitized by Google

ω ω ω ω ω νας Ὠδὴ Θ'. Ὁ Εἱρμός. χ ἦ

Η σα ι α χο ρευ σε η Παρθε νος ἐσχεν ἐν γα στρι
και ε τε κεν Υι ὸν τὸν Ἐμ μα νου ηλ χ ἦ Θε ὸν τε και ἄν θρω
πον Ἀ να τε λη θ νε μα αυ τω χ ἦ ὃν με γα λυ νον τες
τὴν Παρ θε νον μα κα ρι ζο μεν. χ ἦ

Τ ὸν πε σὸν τα ἀνθρωπον α νε δε ξω Δε σποτα Χρι στε
ἐκ μητρὸς παρθε νι κης ὁ λο σω κα φθεις χ ἦ μο νος ἁ μαρ
τη σας δὲ μὴ μετασχὼν ὅλον ἐκ φθο ρᾶς σω η λευ θε ρω
σας τοὺς α χρεω στους σου πα θη μα σι χ ἦ

Θ ε ορ ρυ τω Λε μα τι κε νω θεν τι Δε σποτα Χρι στε
ἐκ τῆς α χρεω του πλευ ρᾶς και ζω ο ποι ου χ ἦ θυ σι α
μὲν πε πρω με νη ἐν δω λι κῇ χ ἦ πα ρα δο ὸ γῆ σου τῆς αι
χμα λω σί αν θυ σι αν α να φε ρο μεν Θεοτοκίον. χ ἦ

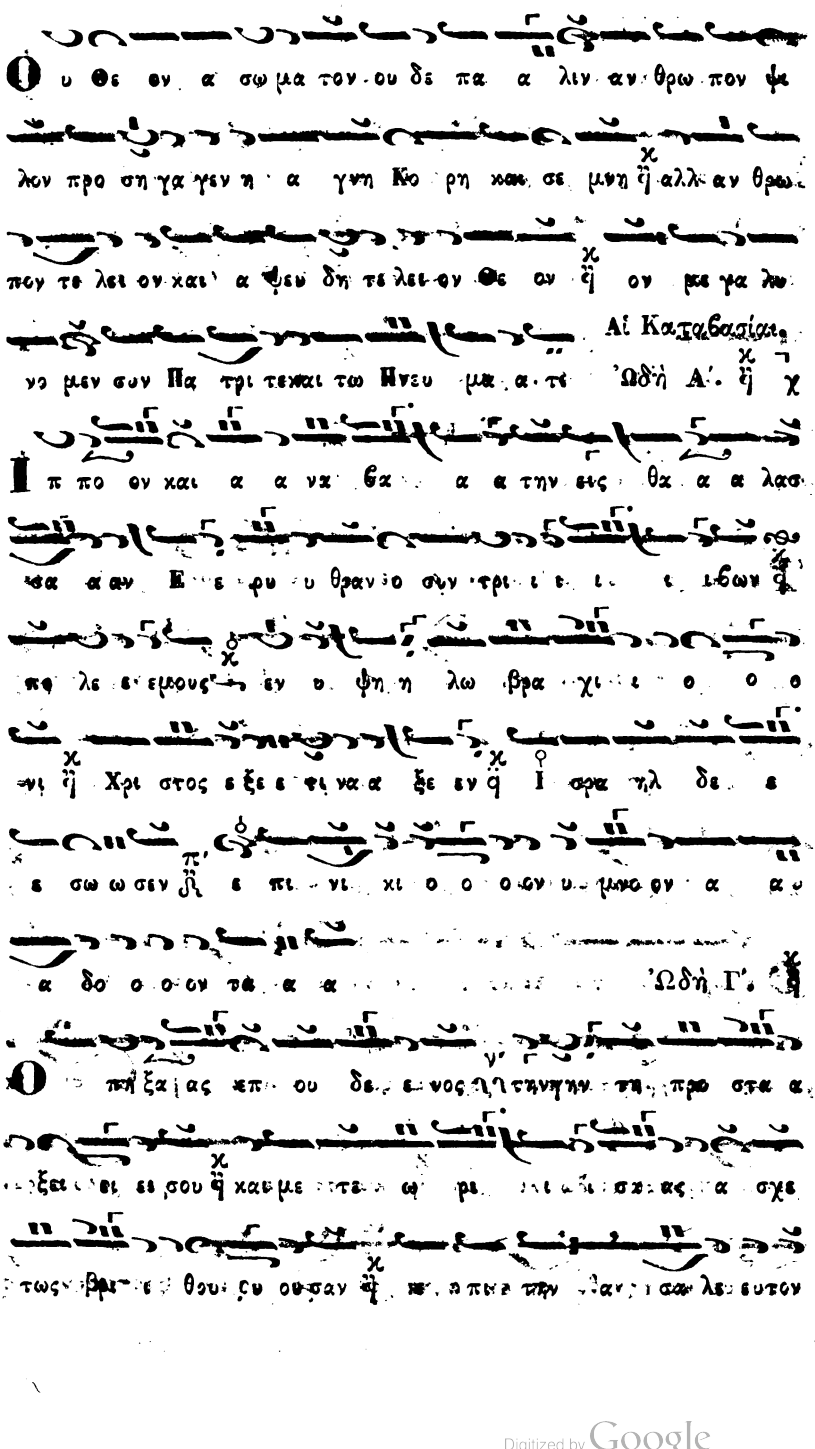

Digitized by Google

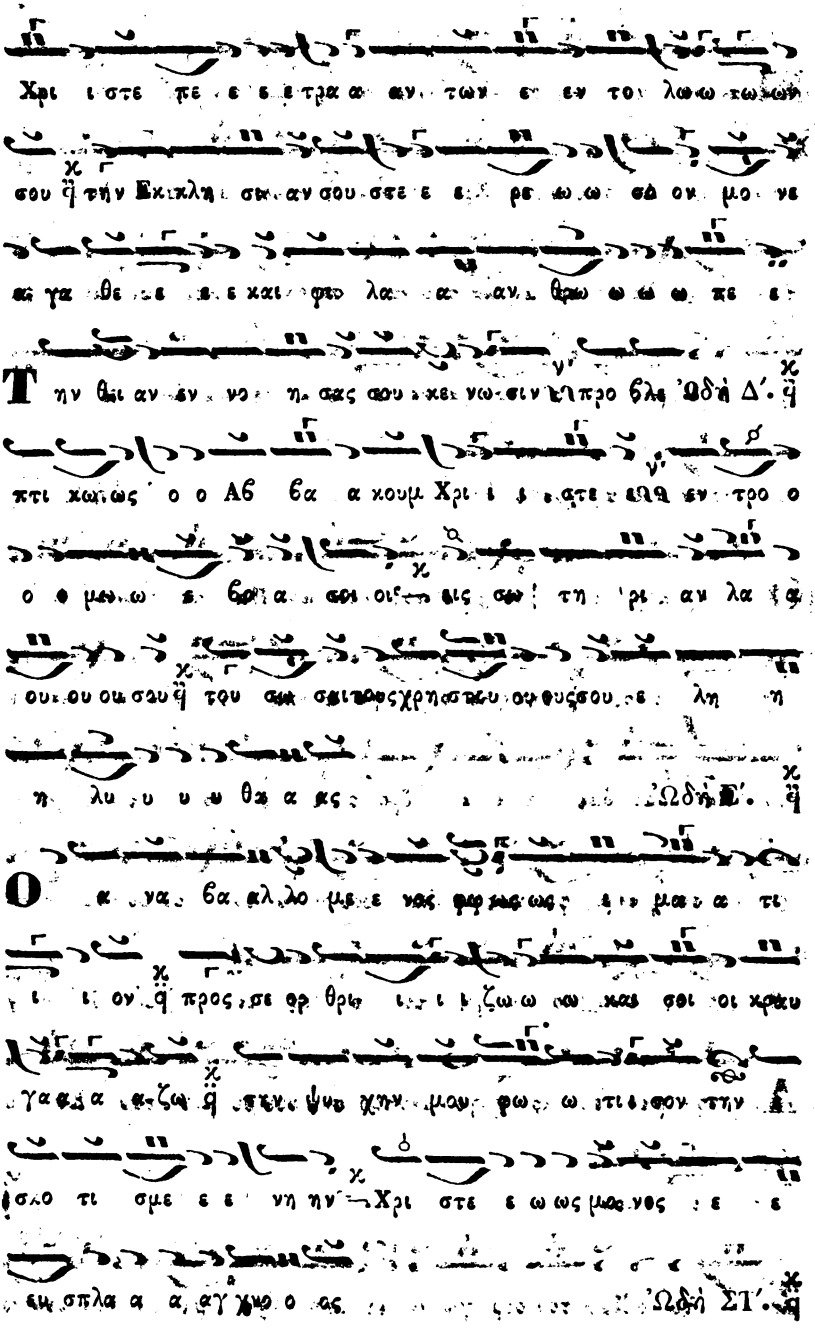

Digitized by Google

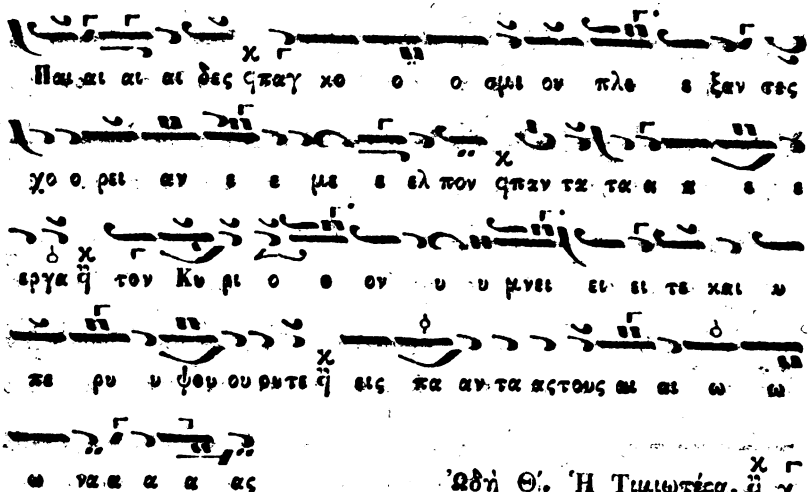

Ὠδὴ Θ'. Ἡ Τιμιωτέρα.

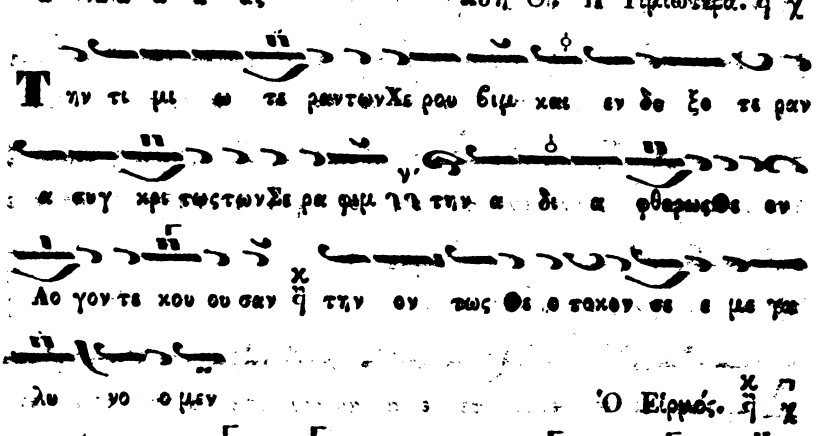

Ὁ Εἱρμός.

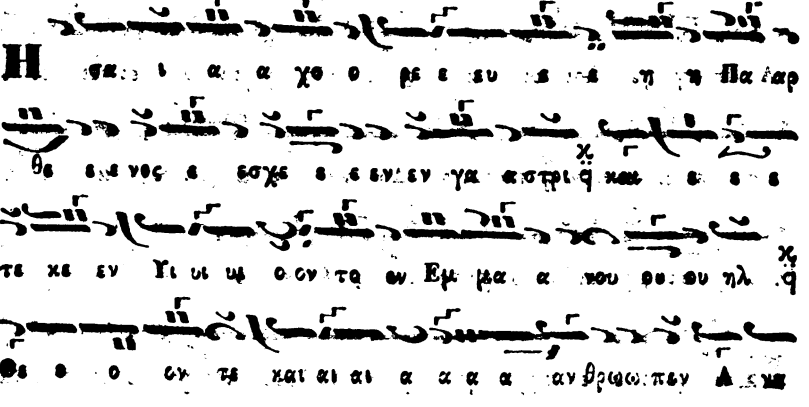

Digitized by Google

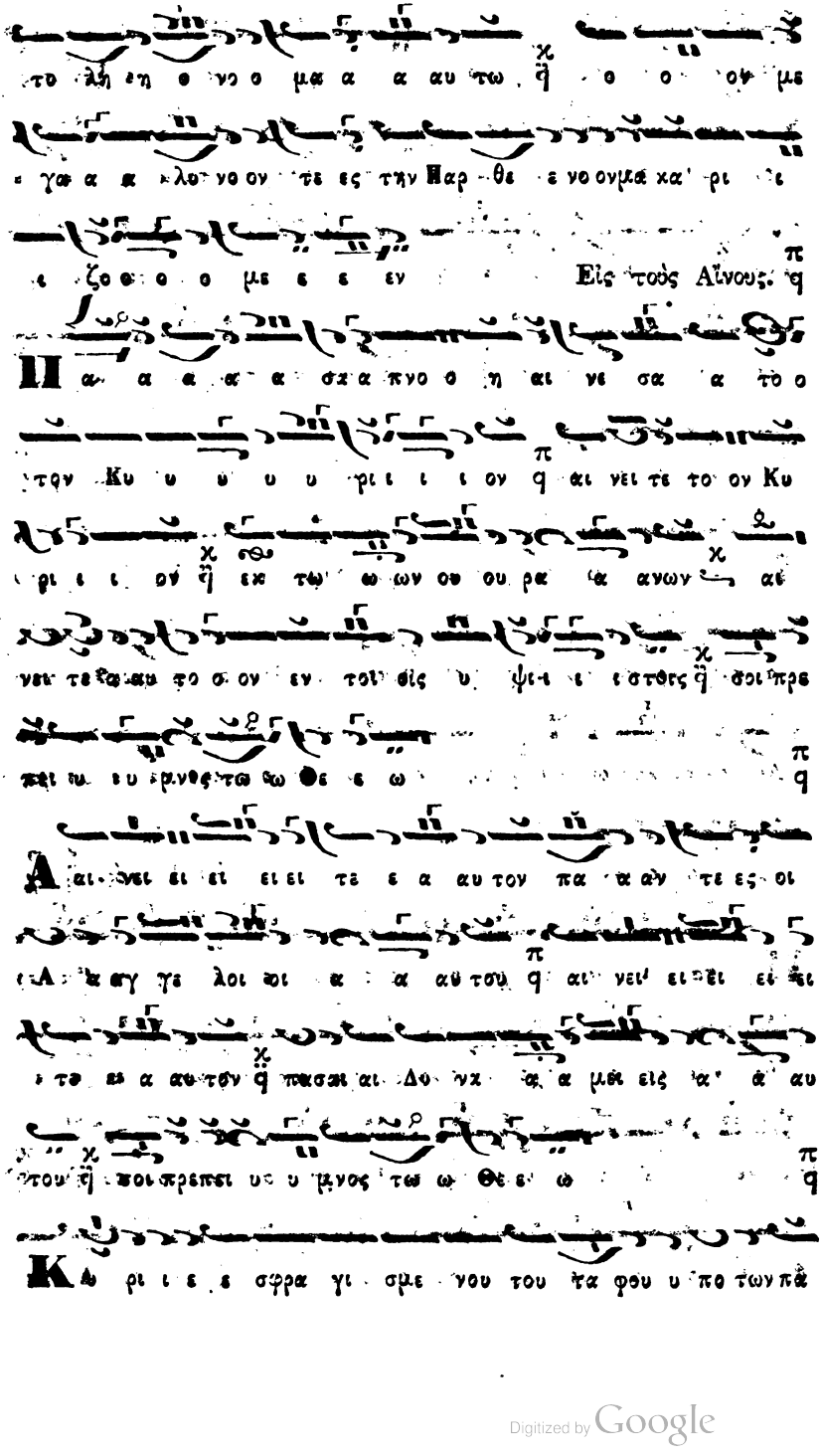

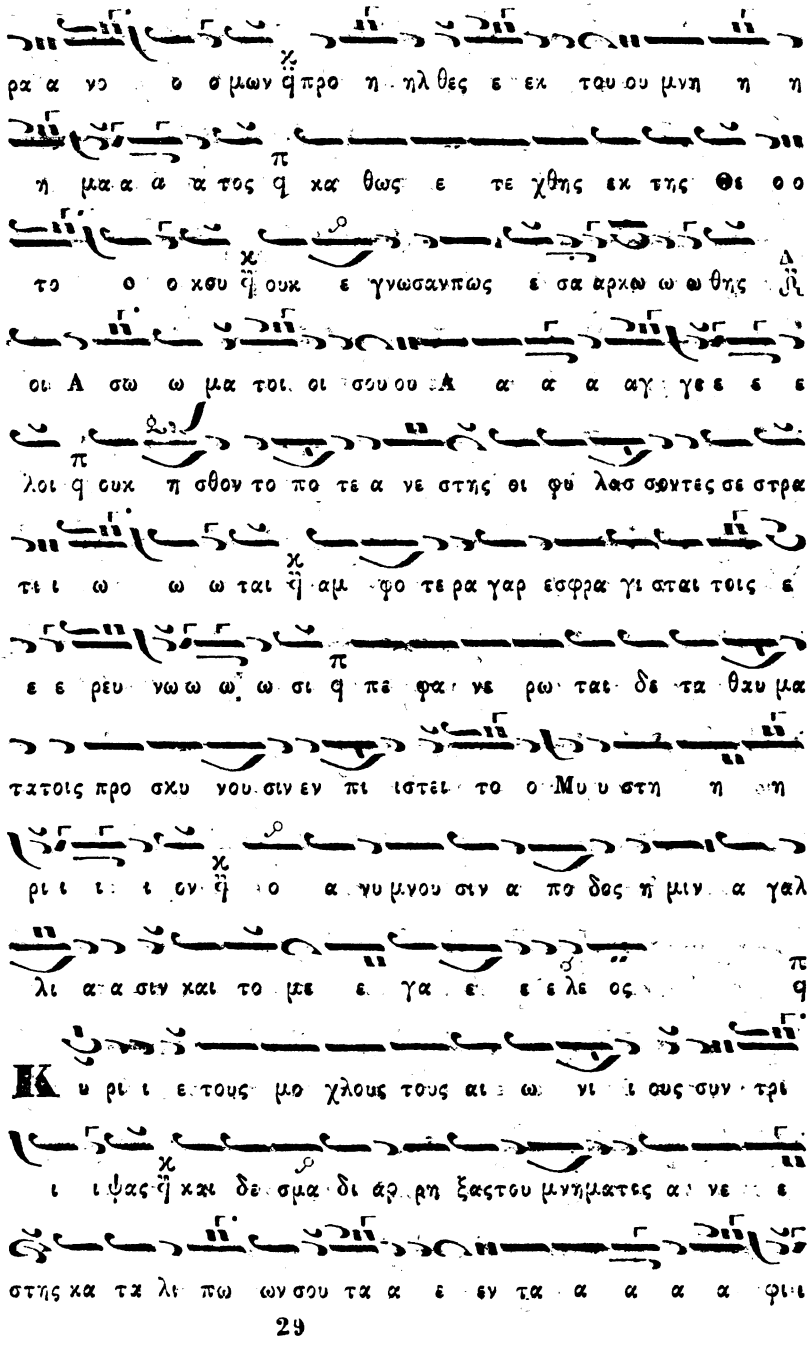

Digitized by Google

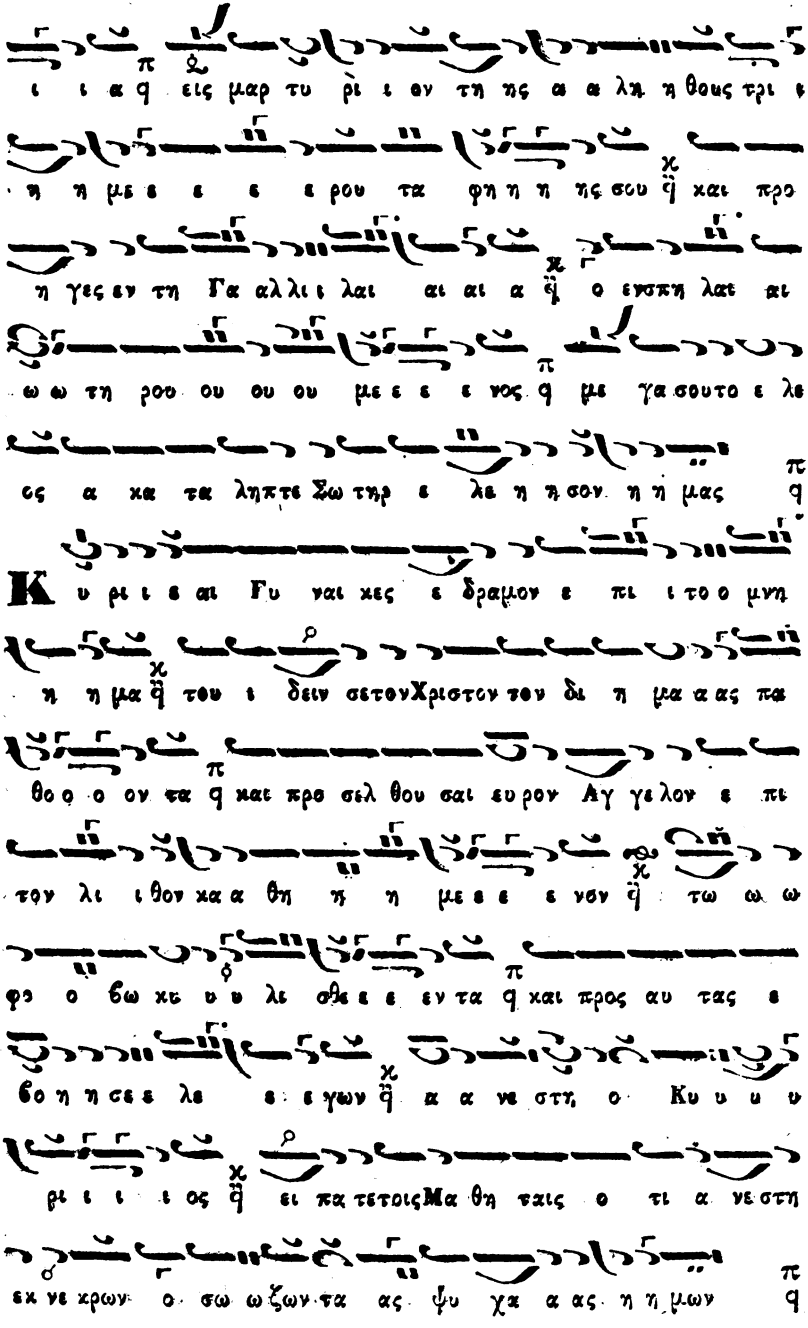
ι ι α ϙ εις μαρ τυ ρι ι αν τη ης α α λη η θους τρι ι
η η με ε ε ε ρου τα φη η η ης σου ϙ και προ
η γες εν τη Γα αλλι ι λαι αι αι α ϙ ο ενσπη λατ αι
ω ω τη ρου ου ου ου με ε ε ε νος ϙ με γα σουτο ε λε
ος α κα τα λη πτε Σω τηρ ε λε η η σον η η μας ϙ
Κ υ ρι ι ε αι Γυ ναι κες ε δραμον ε πι ι το ο μνη
η η μα ϙ του ι δειν σετονΧριστον τον δι η μα α ας πα
θο ο ο ον τα ϙ και προ σελ θου σαι ευ ρον Αγ γε λον ε πι
τον λι ι θον κα α θη η η με ε ε νον ϙ τω ω ω
φο ο βω κτ υ υ λι σθε ε ε εν τα ϙ και προς αυ τας ε
βο η η σε ε λε ε ε γων ϙ α α νε στη ο Κυ υ υ υ
ρι ι ι ι ος ϙ ει πα τετοις Μα θη ταις ο τι α νε στη
εκ νε κρων ο σω ω ζων τα ας ψυ χα α ας η η μων ϙ

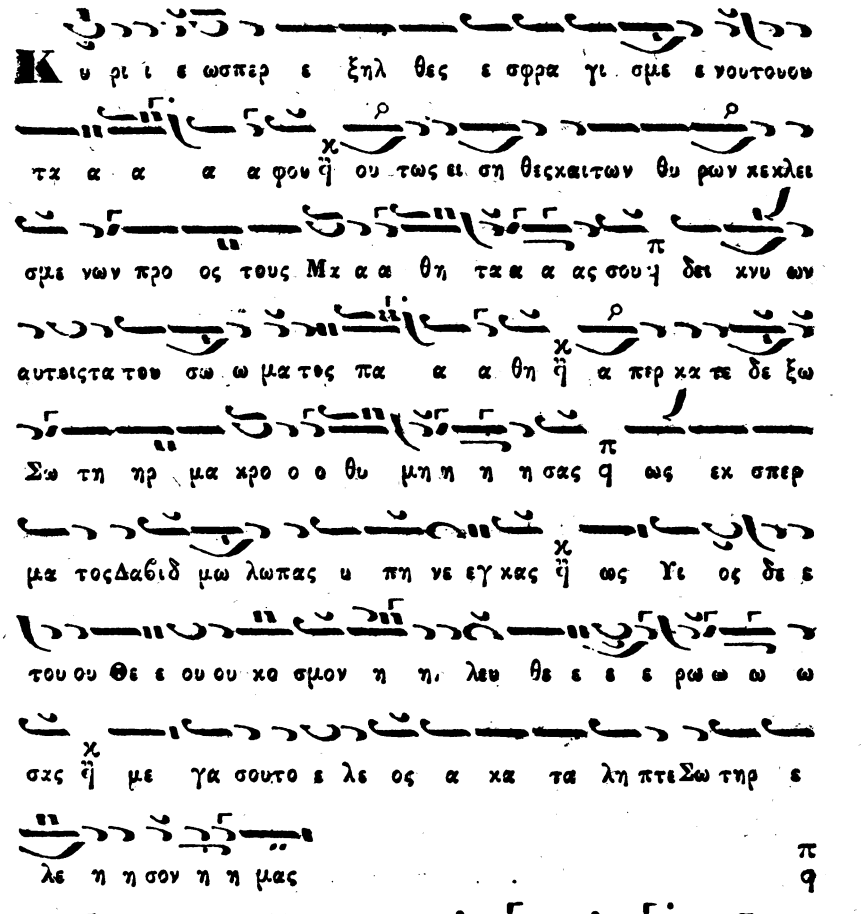

Digitized by Google

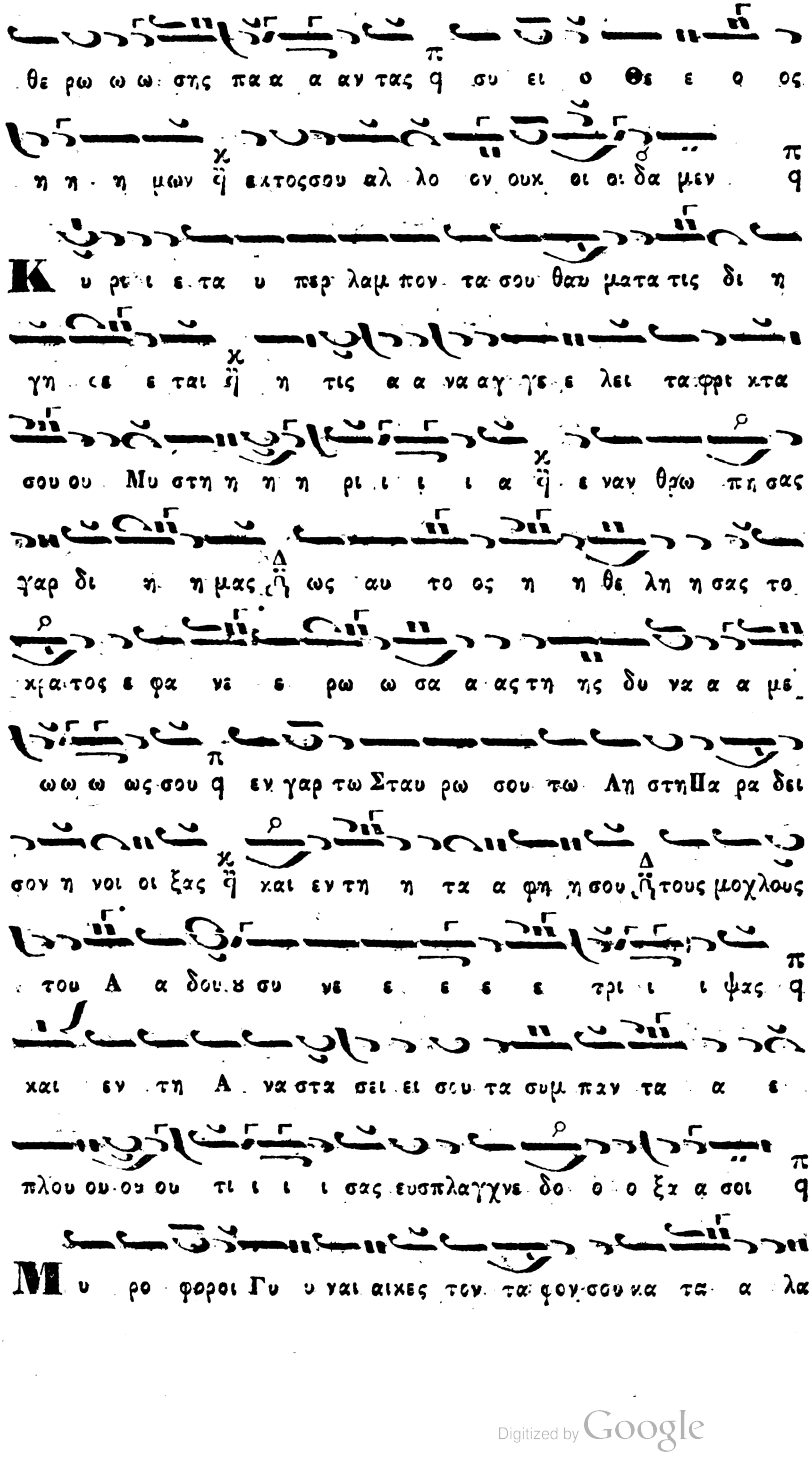

Digitized by Google

Του θεα δεγ μο νος τα φουπροστυς Ι ου δαι ους οι
σμον και το με ε γα ε ε λε ε ος.
τεσματην ε χο ο πι ι α α α α α α τε
χρυ ψαι την Α να στα σιντου Σταυ ρω θεν τος βου λο με ε
νοι τρανως ε φα α νε ρω ω ω σα α α τε ω του

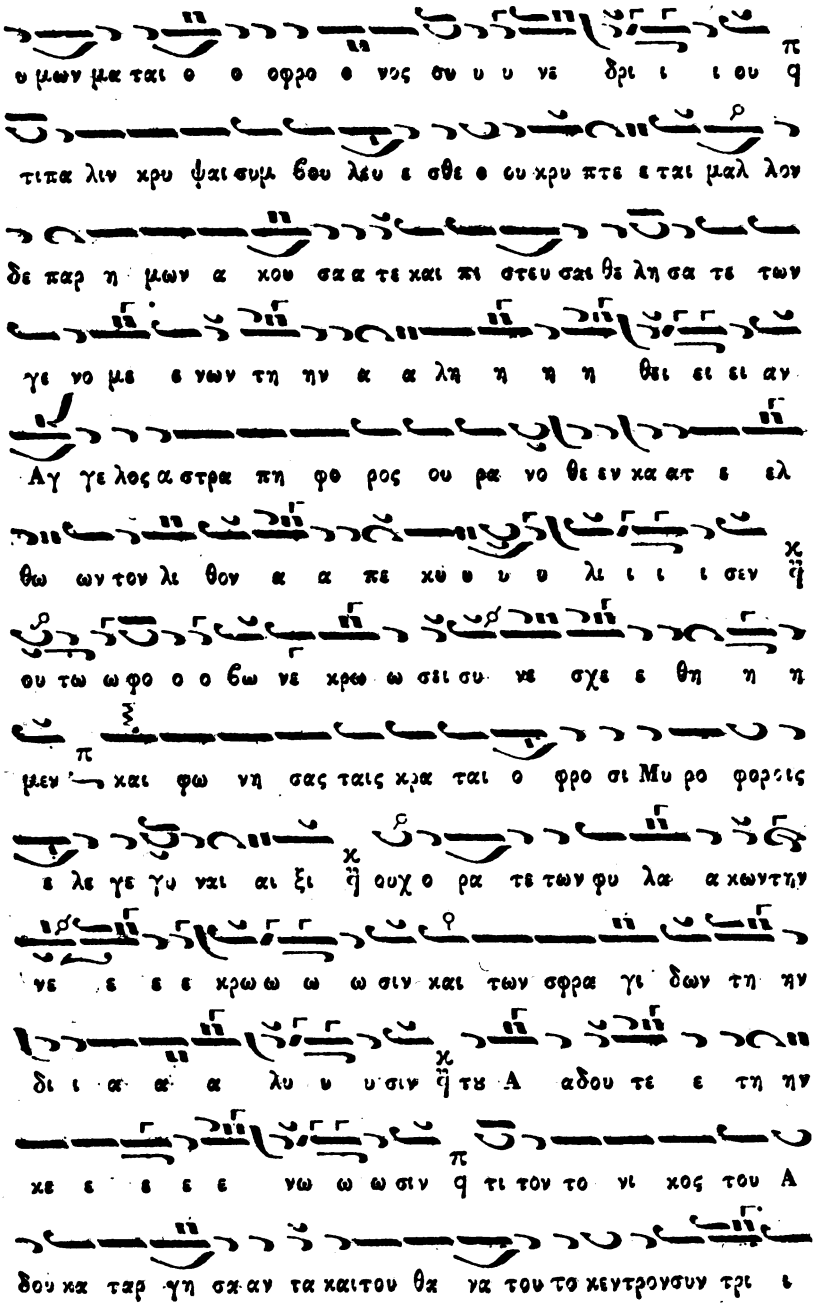

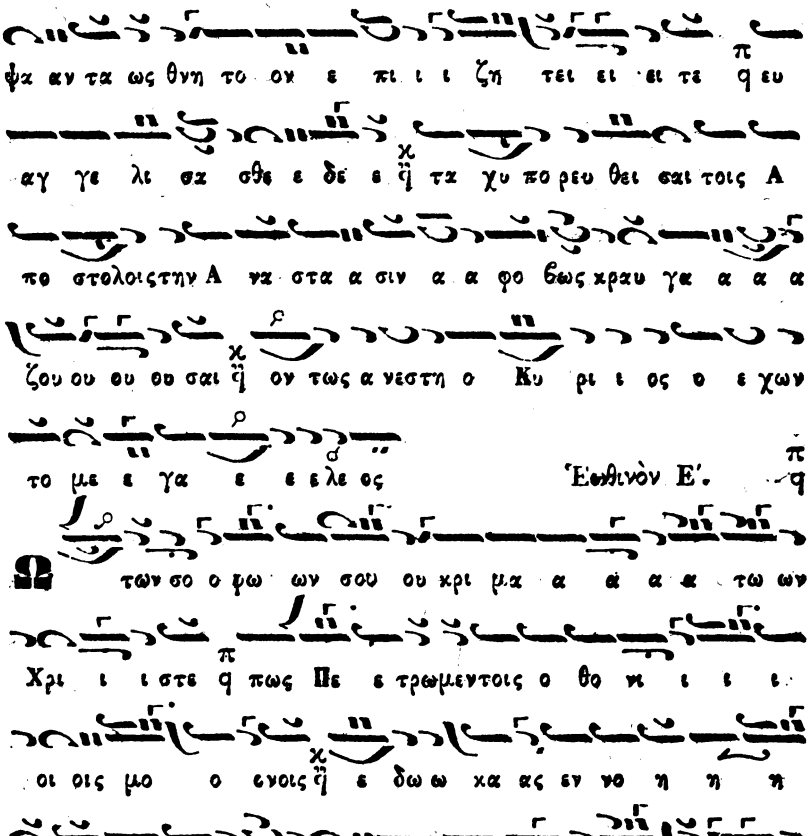
ψα αν τα ως θνη το ον ε πι ι ι ζη τει ει ει τε φ ευ
αγ γε λι σα σθε ε δε ε φ τα χυ πο ρευ θει σαι τοις Α
πο στολοις την Α να στα α σιν α α φο βως χραυ γα α α α
ζου ου ου ου σαι φ ον τως α νεστη ο Κυ ρι ι ος ο ε χων
το με ε γα ε ε ε λε ος
Ἠοθηνὸν Ε΄.
Ω των σο ο φω ων σου ου χρι μα α α α α τω ων
Χρι ι ι στε φ πως Πε ε τρωμεντοις ο θο κ ι ι ι
οι οις μο ο ενοις φ ε δω ω κα ας εν νο η η η
σαι σου ου ου ου την Α α να α α α α στα α α
σιν φ Λου ου κα δε ε και αι Κλε ε ο ο θ θ πα φσωμ
πο ρευ ο θ με νο ο ος ω μι ι ι λειε φ και ο
μι ι λων ουκ ε ευ θε ε ε ως ε ε α αυ το ο ο θ ον
φα α νε ε ερο ις φ δι ο ο και ο ο νει ει δι ι

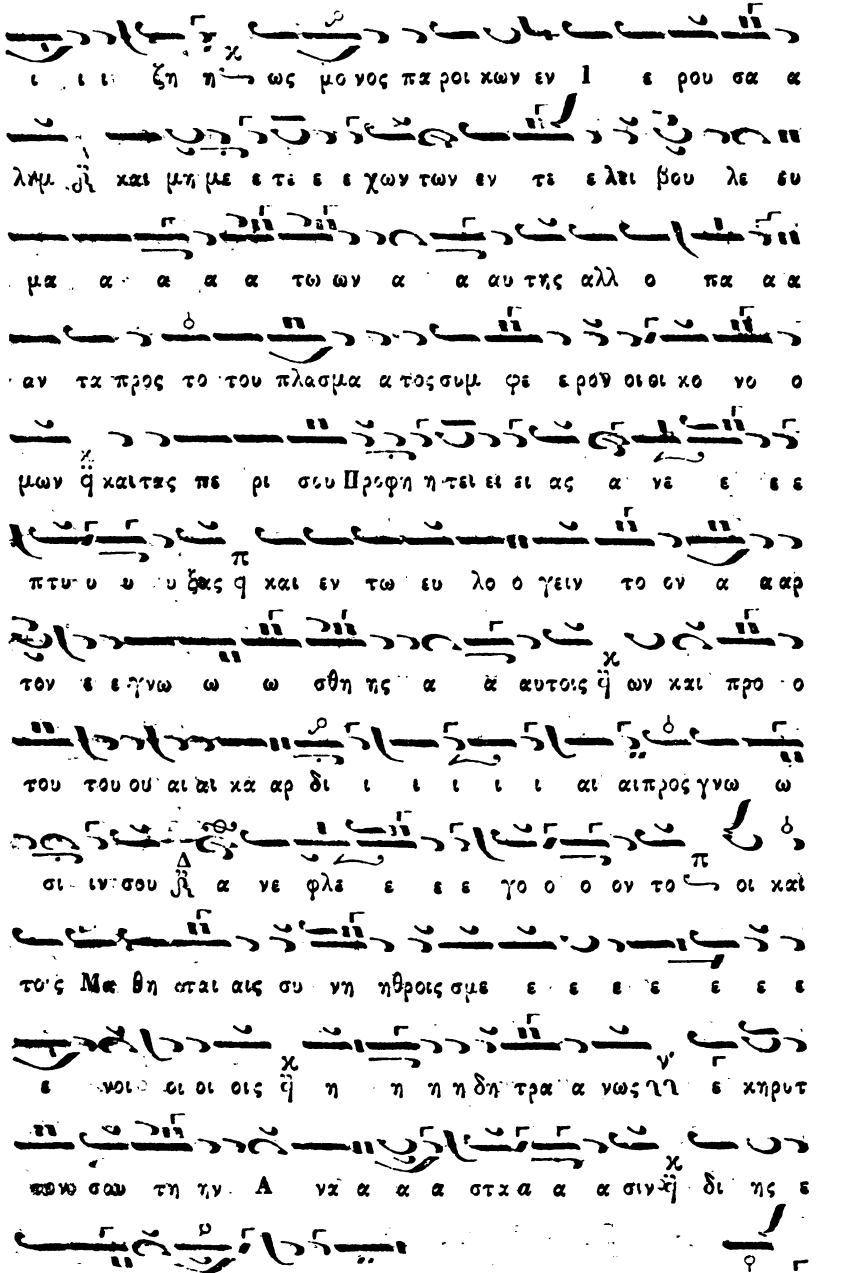

Digitized by Google

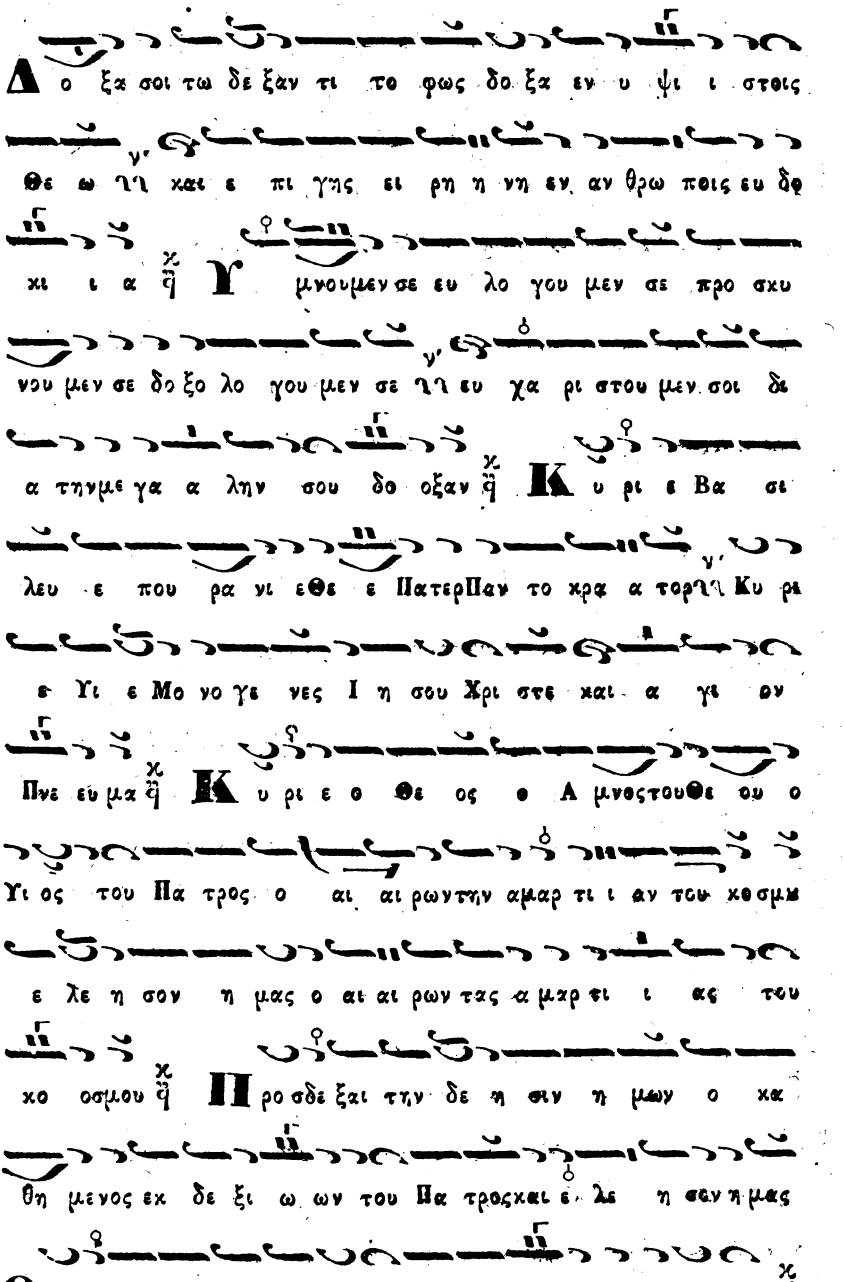

Digitized by Google

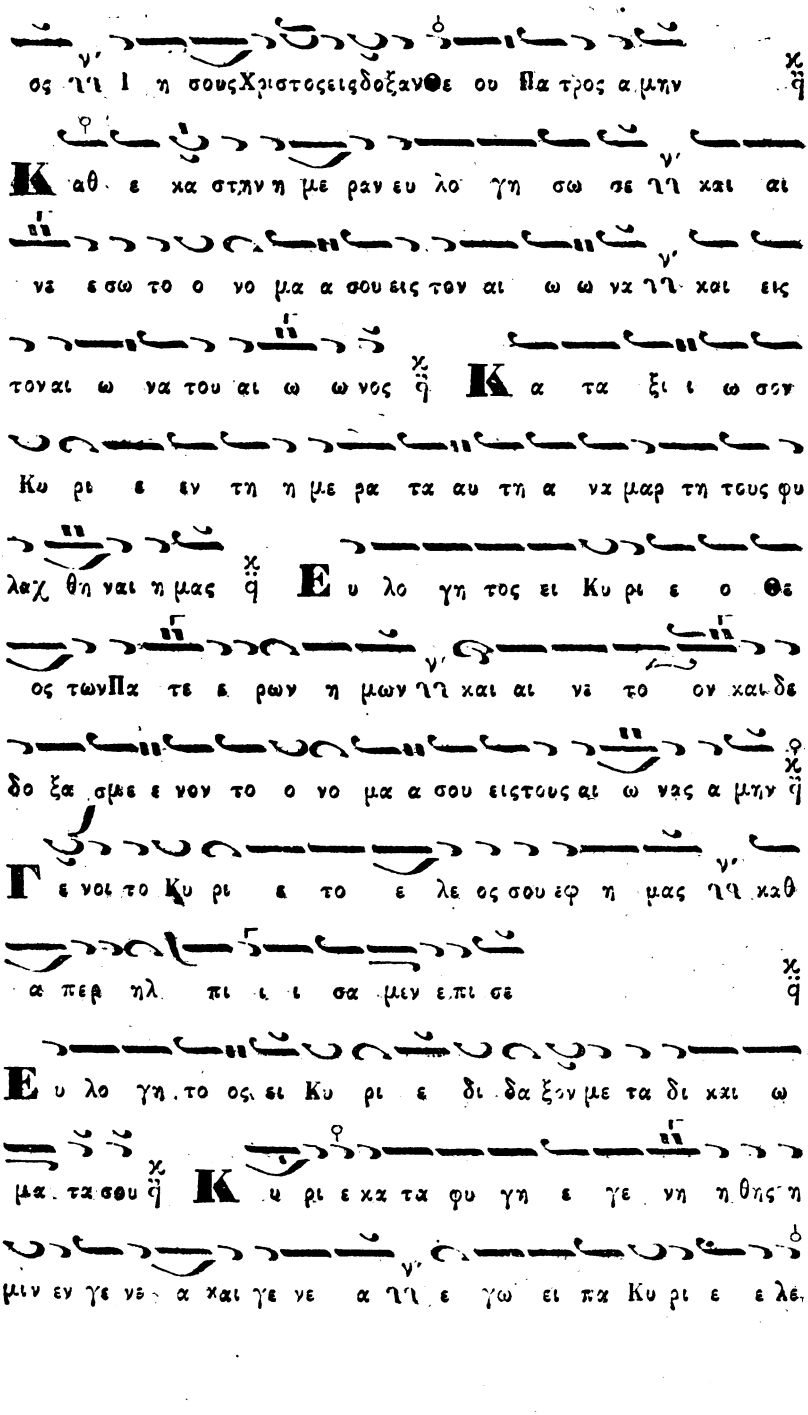

Digitized by Google

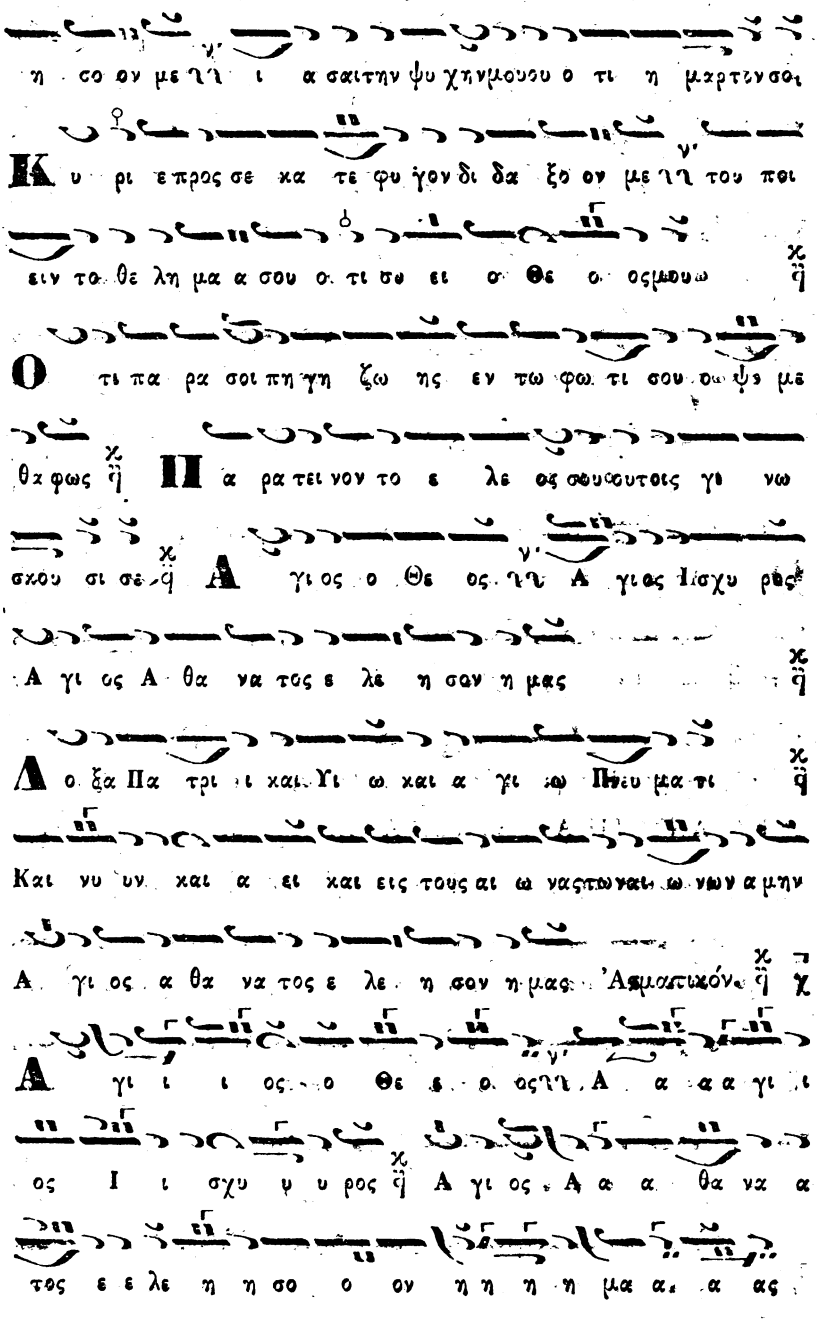

Digitized by Google

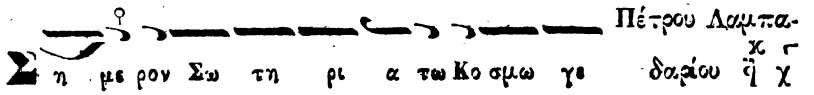

Ὁ Μακαρισμός.

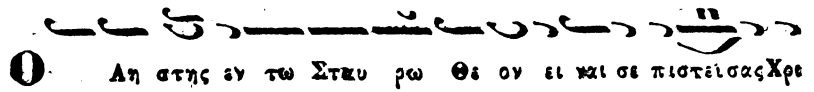

ΚΑΤΑΝΥΚΤΙΚΑ ΤΗΣ ΜΕΓΑΛΗΣ ΤΕΣΣΑΡΑΚΟΣΤΗΣ.

Ψαλλόμενα τῇ Κυριακῇ ἑσπέρας πρὶν τοῦ Τριῳδίου.

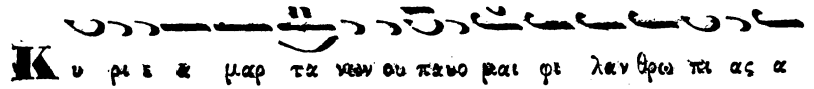

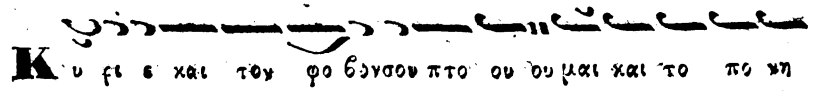

Digitized by Google

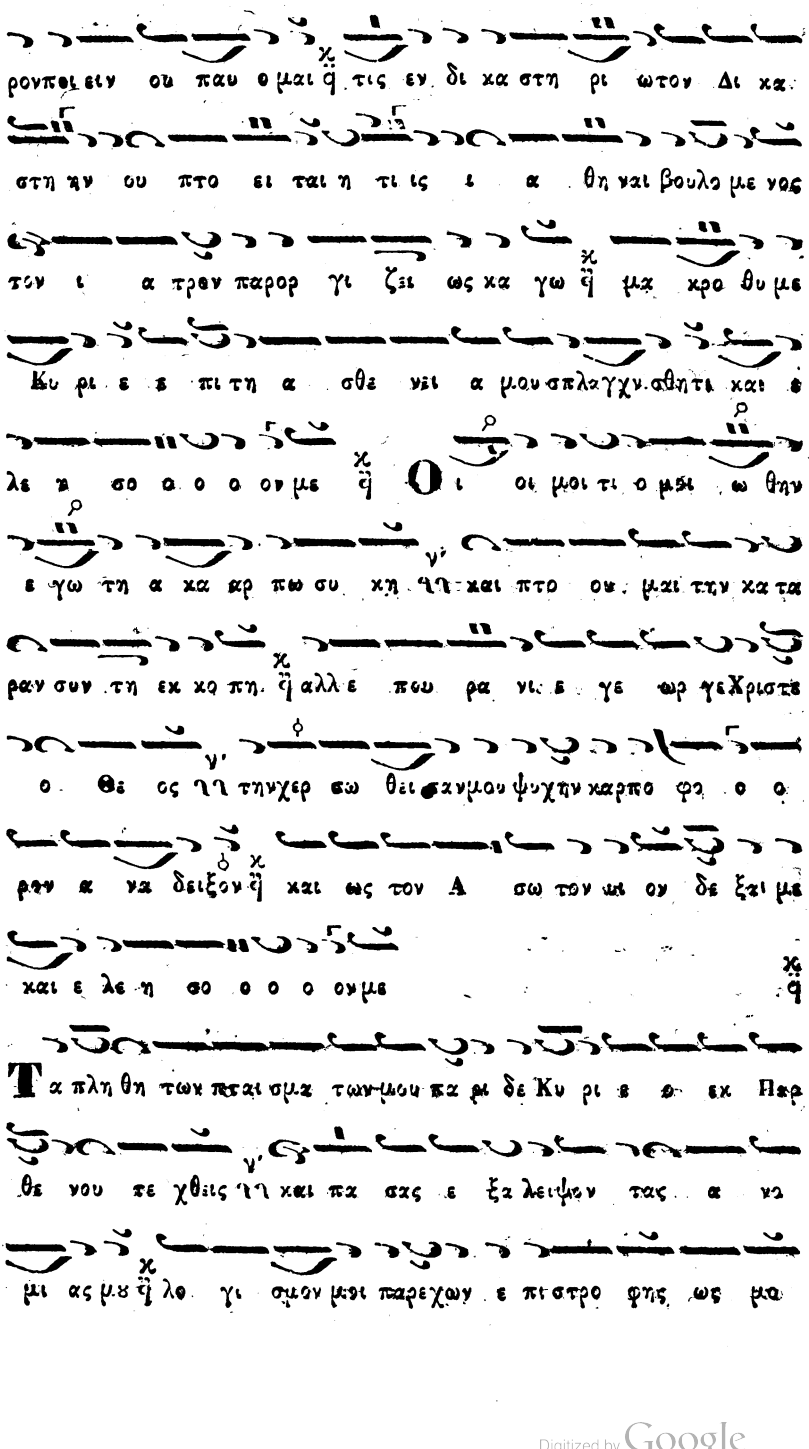
ρονποει ειν ου παυ ο μαι ϗ τις εν δι κα στη ρι ωτον Δι κα
στη ην ου πτο ει ται η τι ις ι α θη ναι βουλο με νος
τον ι α τρεν παρορ γι ζει ως κα γω ϗ μα κρο θυ με
Κυ ρι ε ε πι τη α σθε νει α μου σπλαγχνα θητι και ε
λε η σο ο ο ο ον με ϗ Ο ι οι μοι τι ο μεν ω θην
ε γω τη α κα κρ πω συ κη ψη ται και πτο ον μαι την κα τα
ραν συν τη εκ κρ πη ϗ αλλ ε πευ ρα νι ε γε ωρ γε Χριστε
ο Θε ος η μων την χερ εω θει σα νου ψυχην καρπο φο ρο ν
ρην α να δειξον ϗ και ως τον Α σω τον ωι ον δε ξαι με
και ε λε η σο ο ο ο ον με ϗ
Τα πλη θη των παι σμα των μου πα ρι δε Κυ ρι ε ε εκ Παρ
θε νου πε χθεις η η και πα σας ε ξα λειψον τας α να
μαρ τη σι ας μου ϗ λο γη σον μοι παρεχων ε πι στρο φης ως μα

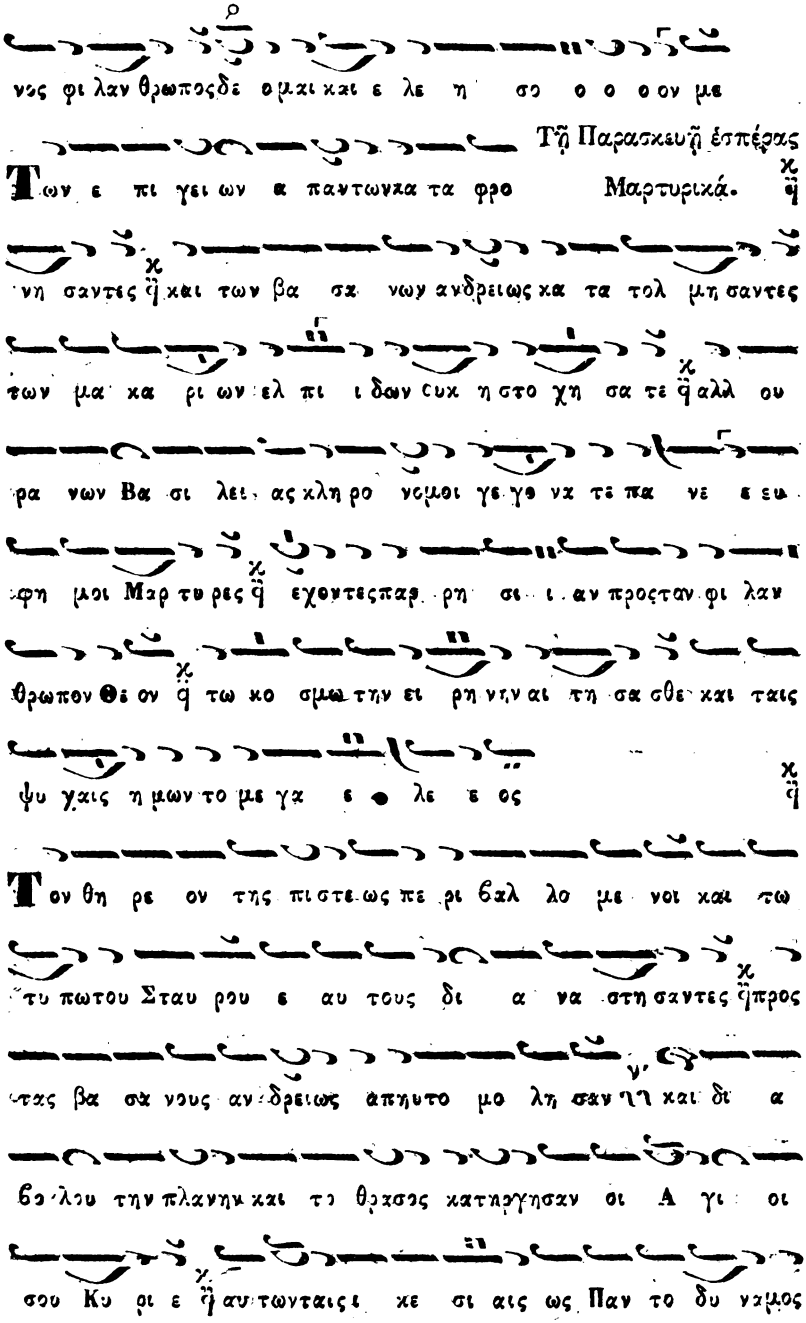

Digitized by Google

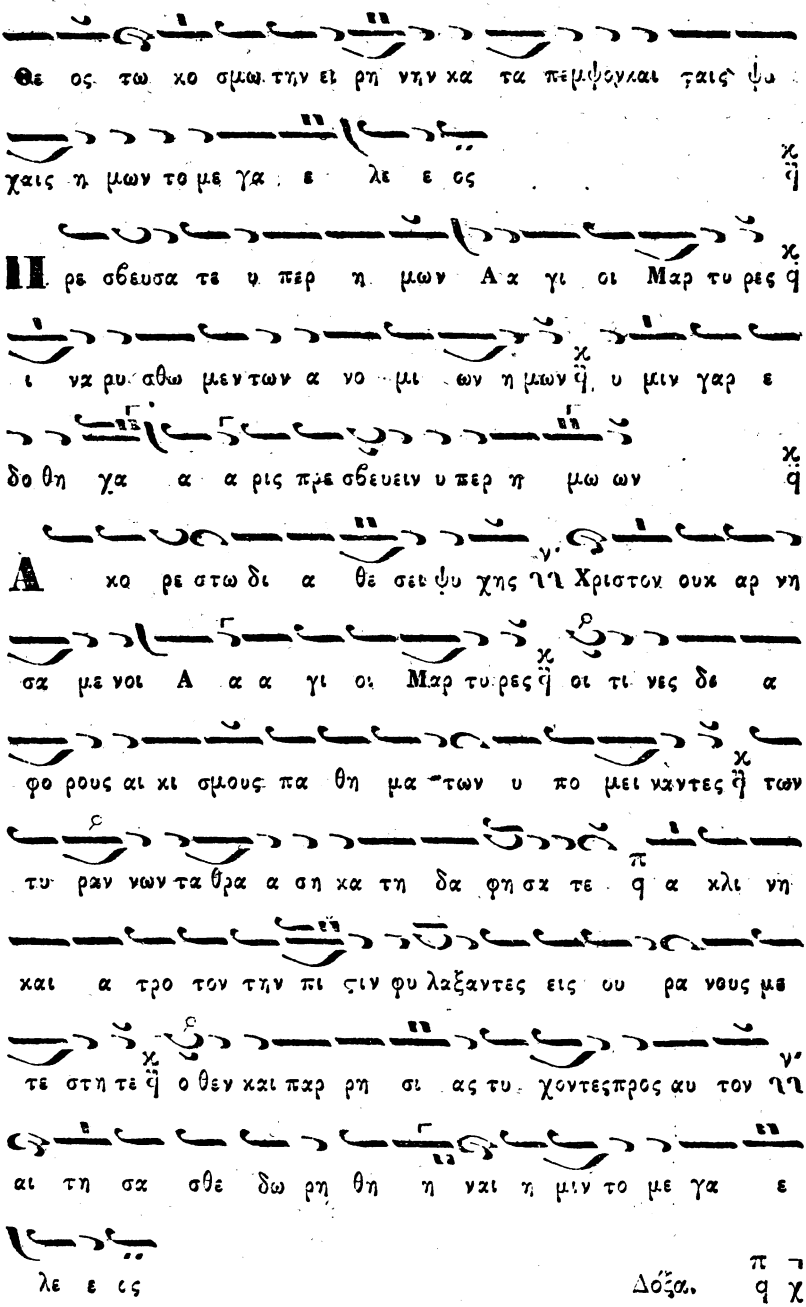

Digitized by Google

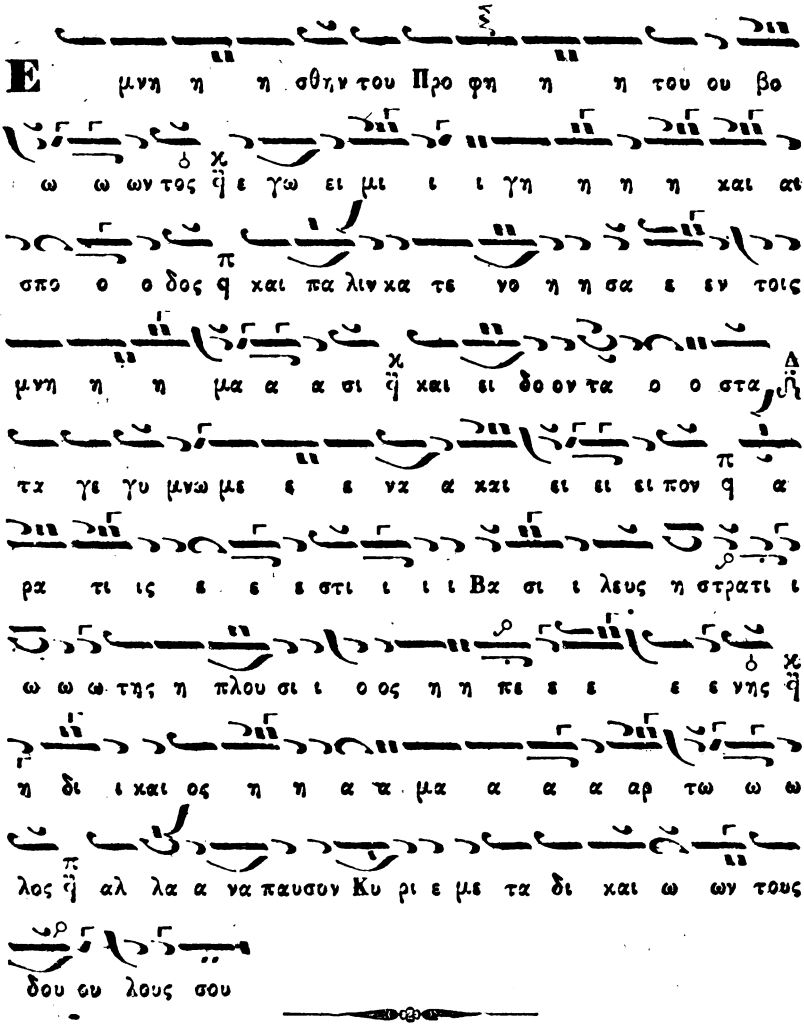

» Θρηνῳδὸς εἶ σύ, καὶ φιλοικτίρμων ἄγαν.
» Ἀλλ' εἰς τὰ πολλὰ, καὶ χορεύεις εὐρύθμως.
» Ὁ μουσικὸς νοῦς, ὃν ἐγνώρισε τέχνη,
» Τίς ἡ παρεκκλίνουσα κλίσις πλαγίων;
» Πέμπτον σὲ τάξις, ἀλλὰ πρῶτον τοῦ μόνου,
» Ἔχει σε καὶ λέγει σε, Πρῶτε πλαγίων.

Digitized by Google

ΑΡΧΗ ΤΩΝ ΑΝΑΣΤΑΣΙΜΩΝ ΤΟΥ ΠΛΑΓΙΟΥ Β'. ΗΧΟΥ.

Τῷ Σαββάτῳ Ἑσπέρας. ἦχος λ Πα.

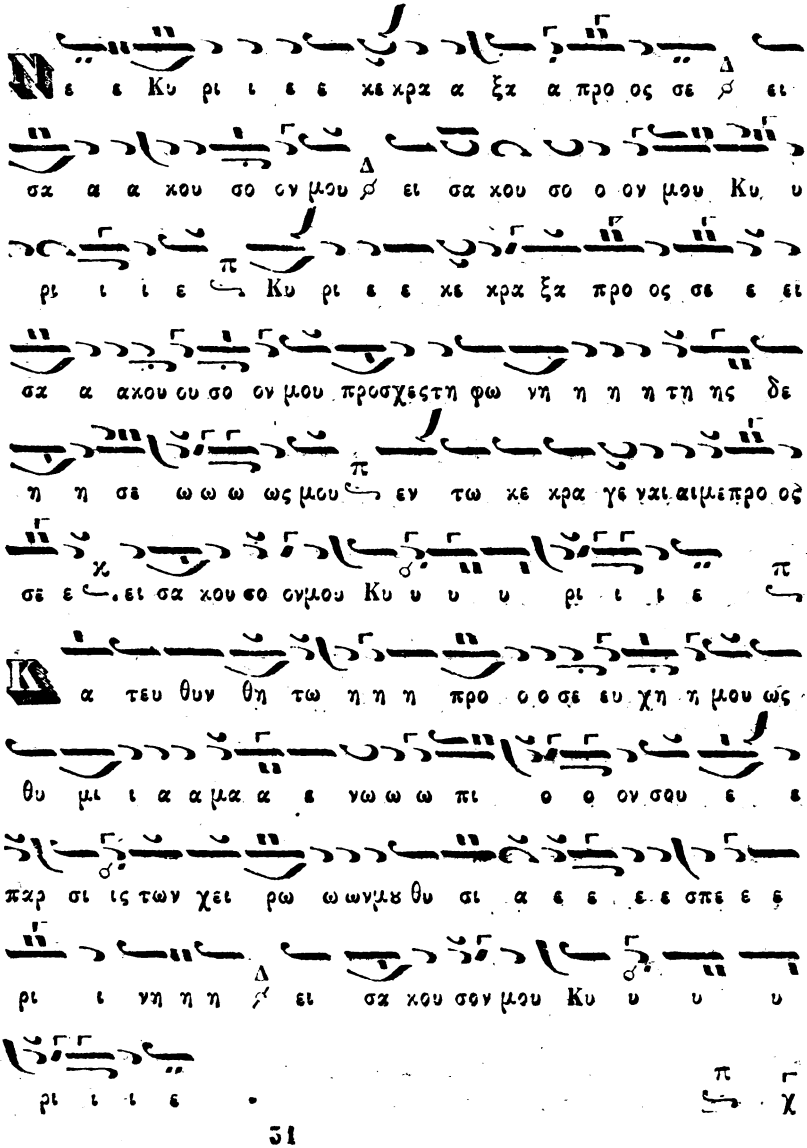

Digitized by Google

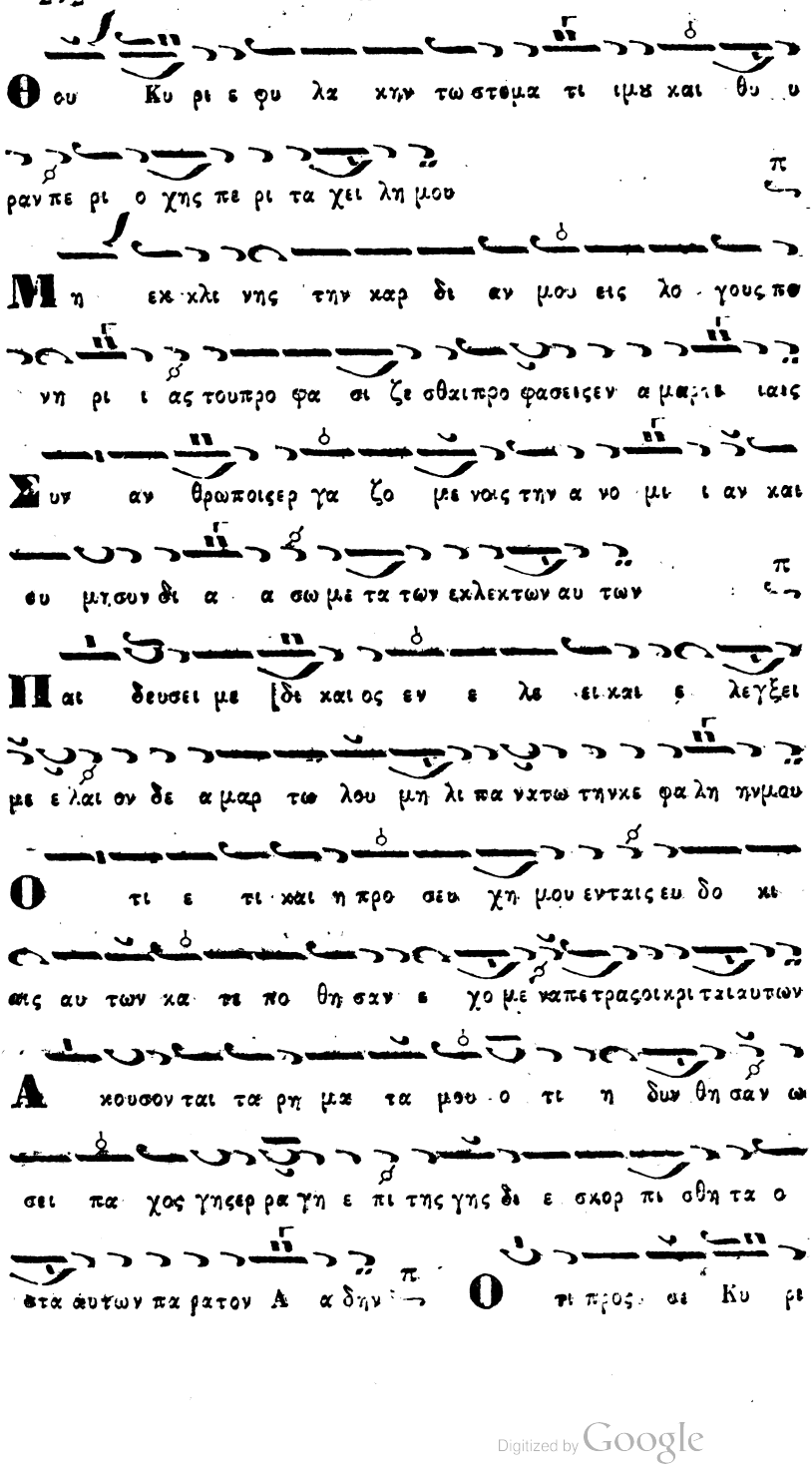
Θου Κυριε φυλαξον τω στομα τι μου και θυ
ραν περιοχης περι τα χειλη μου
Μη εκκλινης την καρδιαν μου εις λογους πο
νηριιας τουπροφασιζεσθαιπροφασιζεν αμαρτιαις
Συν ανθρωποιςεργαζομενοις την ανομιαν και
συμψομεθα δι ασωμα των εκλεκτων αυτων
Παιδευσει με δικαιος εν ελεει και ελεγξει
με ελαιον δε αμαρτωλου μη λιπανατω την κεφαλην μου
Οτι ετι και η προσευχη μου εν ταις ευδοκι
αις αυτων κατεποθησαν εχομενοι κριται αυτων
Ακουσονται τα ρηματα μου οτι ηδυνηθησαν ω
σει παχος γης επι της γης διεσκορπισθη τα ο
στα αυτων παρατον Αδην Οτι προς σε Κυρι

ε Κυ ρι ε οι οφθαλ μοι σι μου ε πι σοι ηλ πι σα μεν

τα νε λης την ψυ χη ην μου Φυ λα ξο ον με α πο πα γι

δοζησουν ε στη σαν το μοι και α πο σχαν δα λωντων ερ γα ζο

με νωντην α νο μι αν Πε σου ουνται εν αμ φι βλη στρω

ου των σι α μαρτω λοι κα τα μονας ει μι ε γω ε

ως αν παρε ελ θω Φω νη μου προς Κυ ρι ον ε

χε χρα ξα φω νη μου προς Κυρι ον ε δε η θην

Εκ χε ω ε νω πι ον αυ του την δε η σι ν μου

την θλιψιν μου ε νω πι ον αυ του α παγ γε λω

Εν τω εκ λειπειν εξ ε μου το πνευμα μου και συ ε ε

γνωστας τριβουσμου Εν ω δω καυ τη η ε πο ρευ

ο μην ε χρυψαν πα γι δαμοι Κα τε νο ον εις

τα δε ξι α και ε πε βλεπον και ουκ ην ο ε πι γι νωσκων με

Digitized by Google

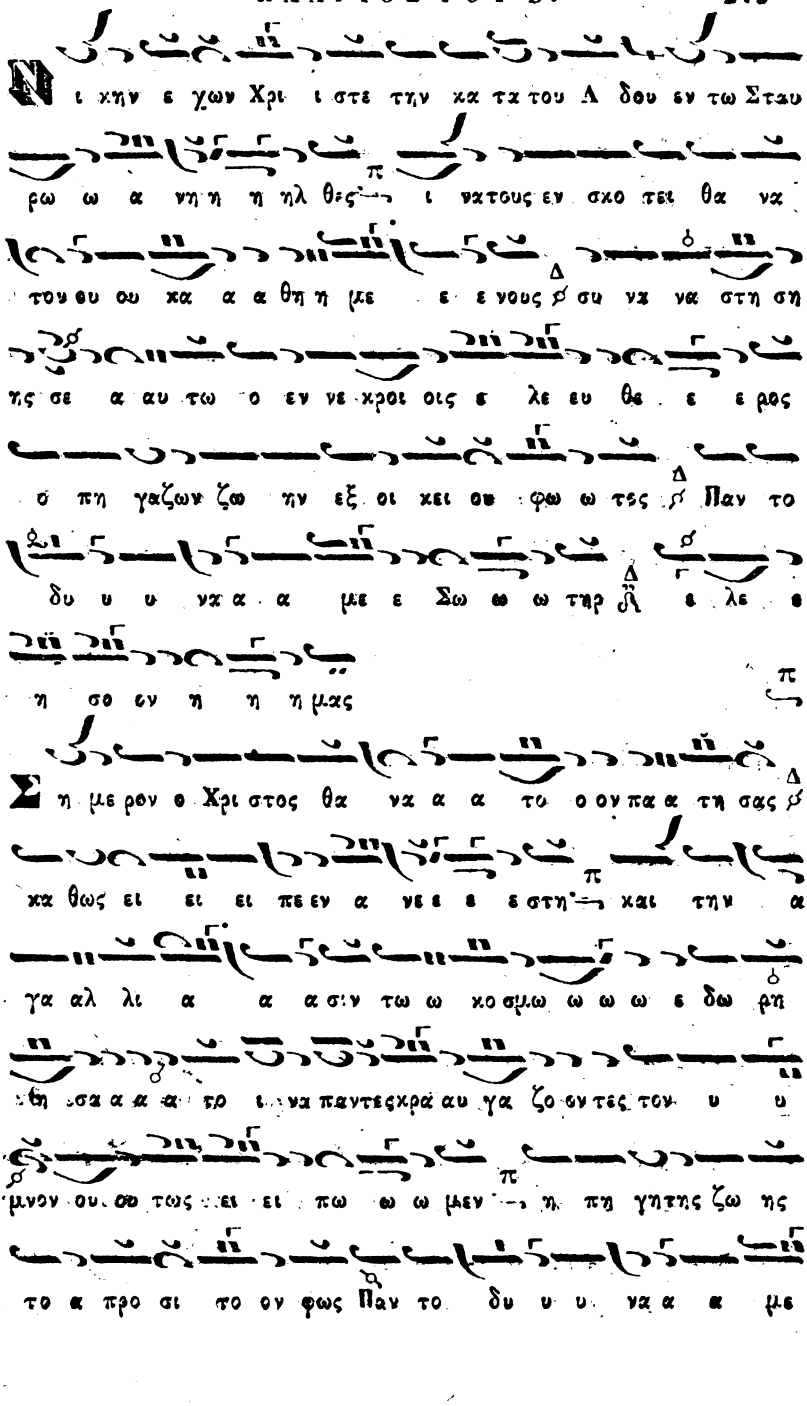

Digitized by Google

Digitized by Google

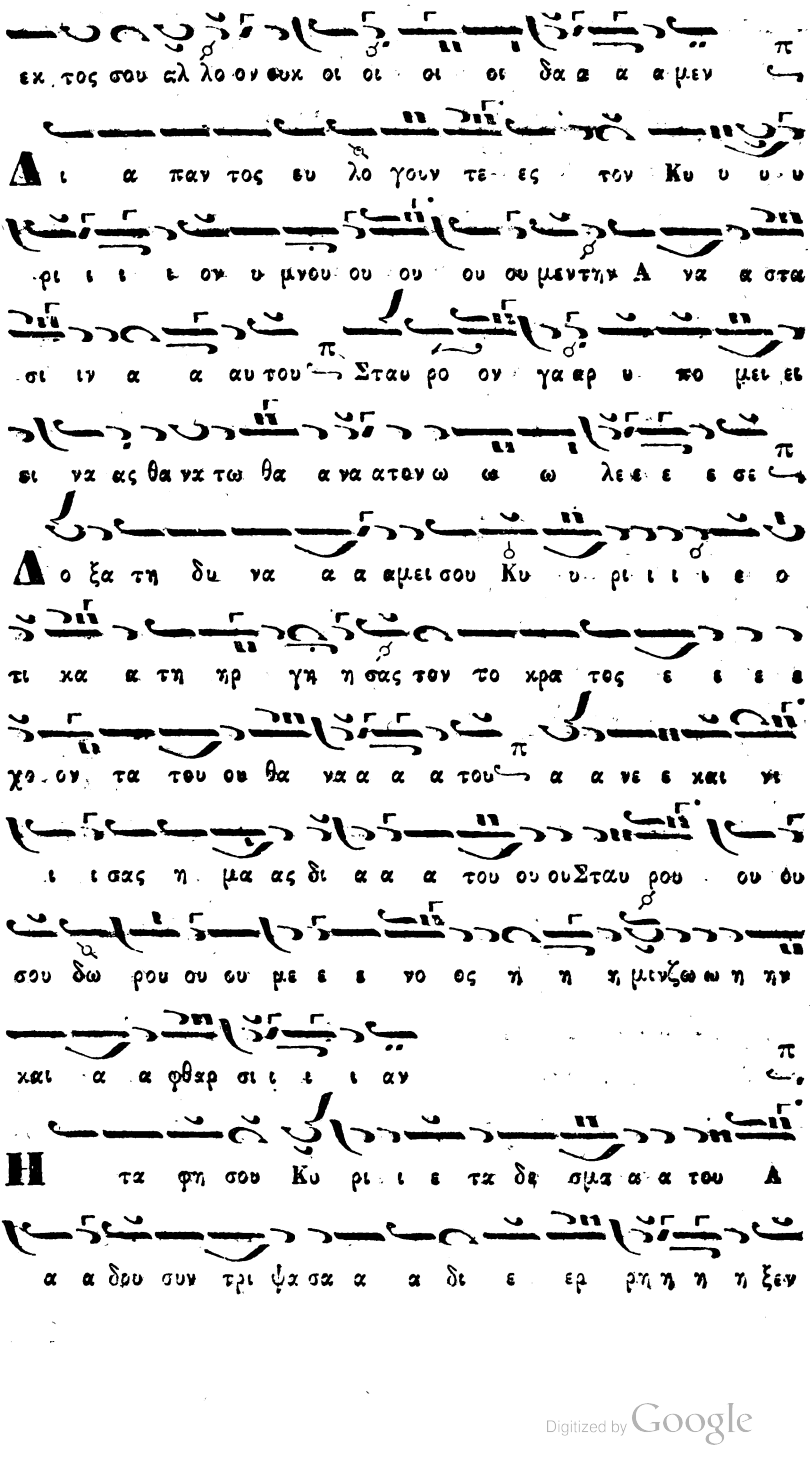

Digitized by Google

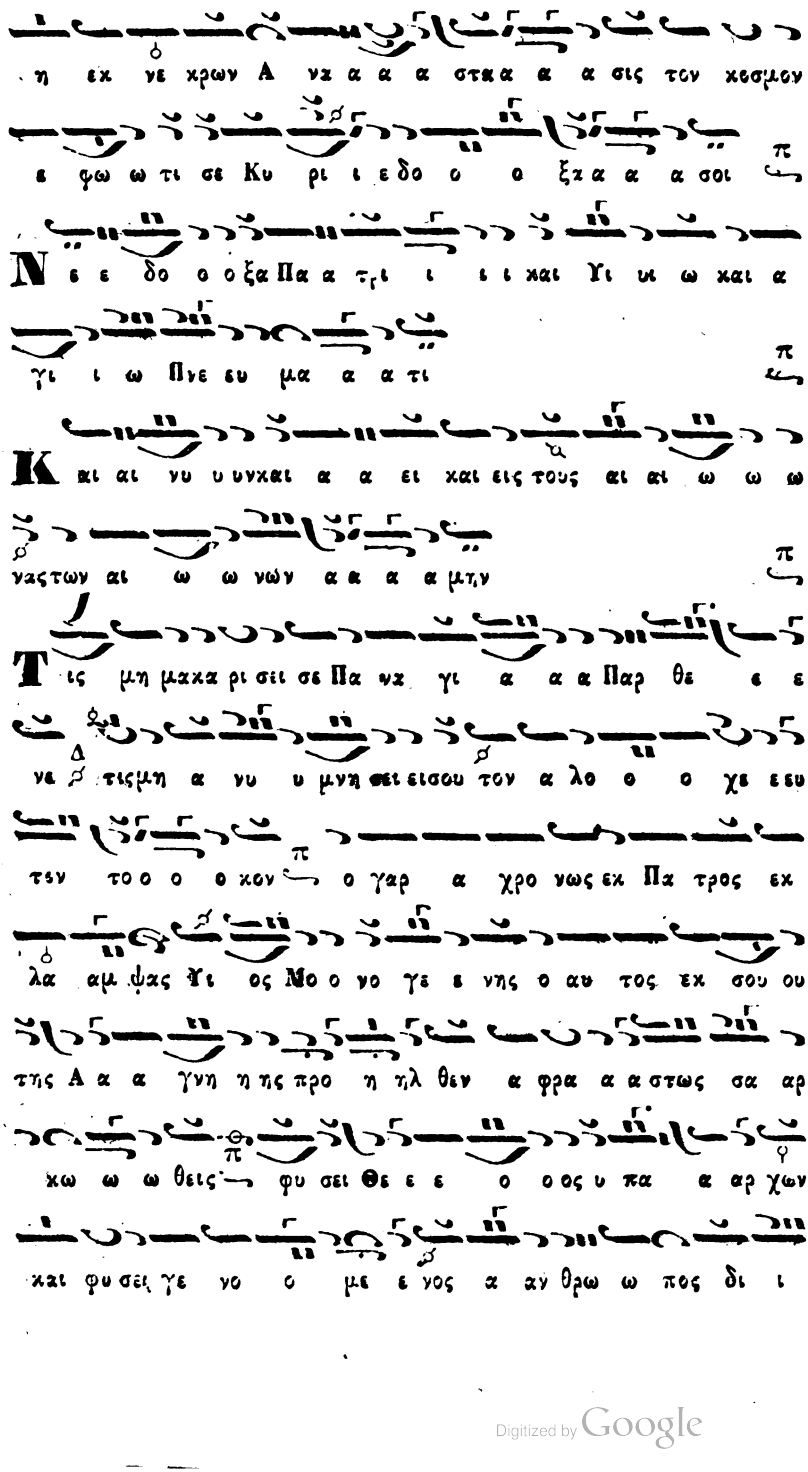

Digitized by Google

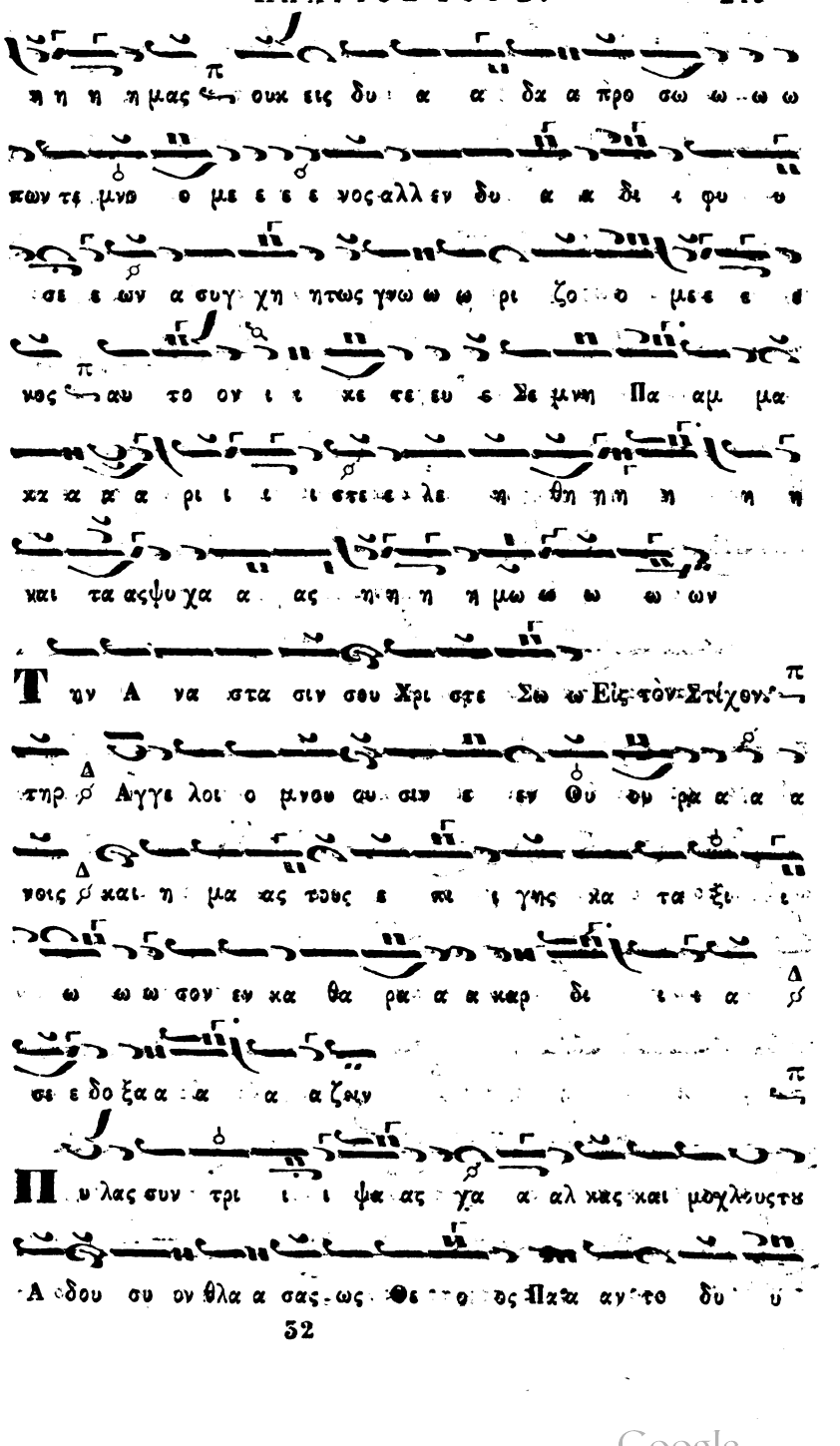

Digitized by Google

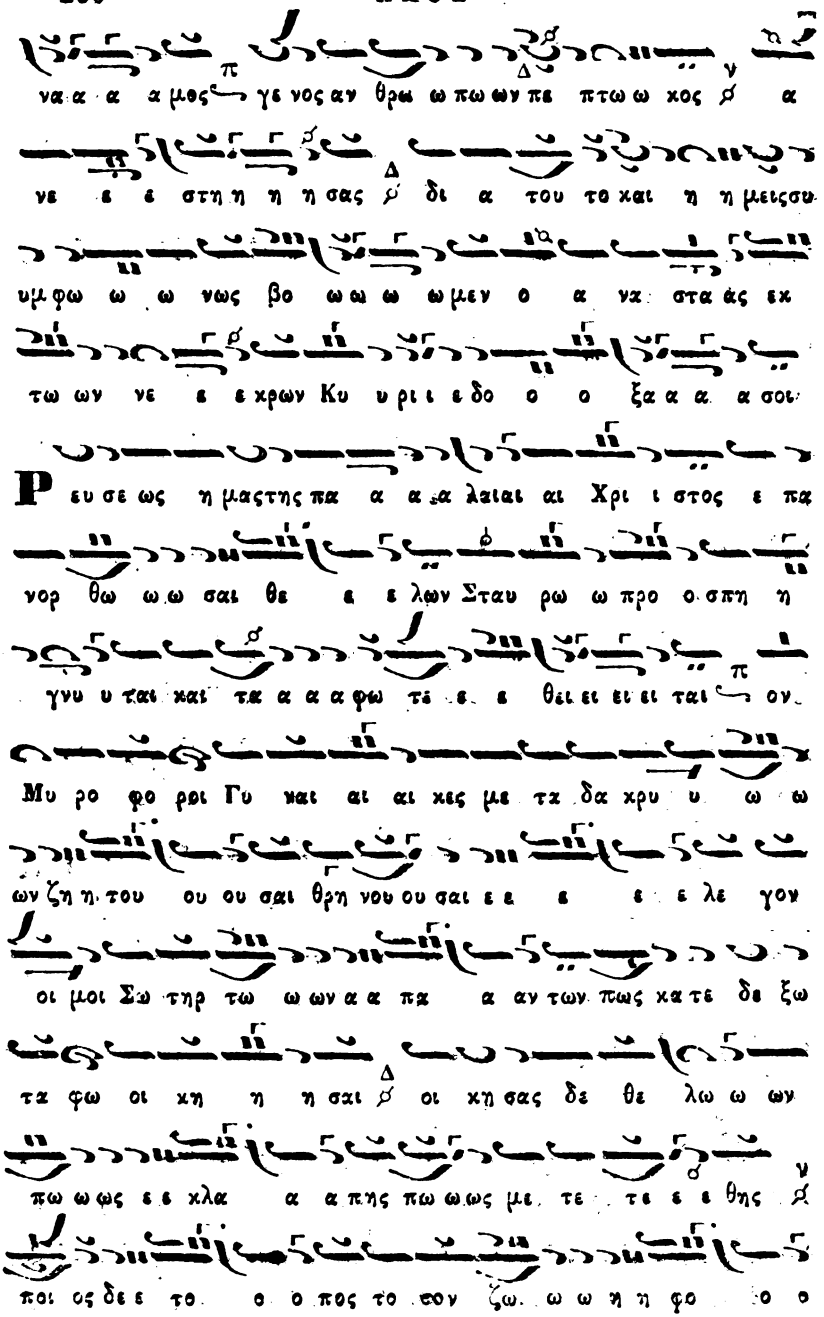

Digitized by Google

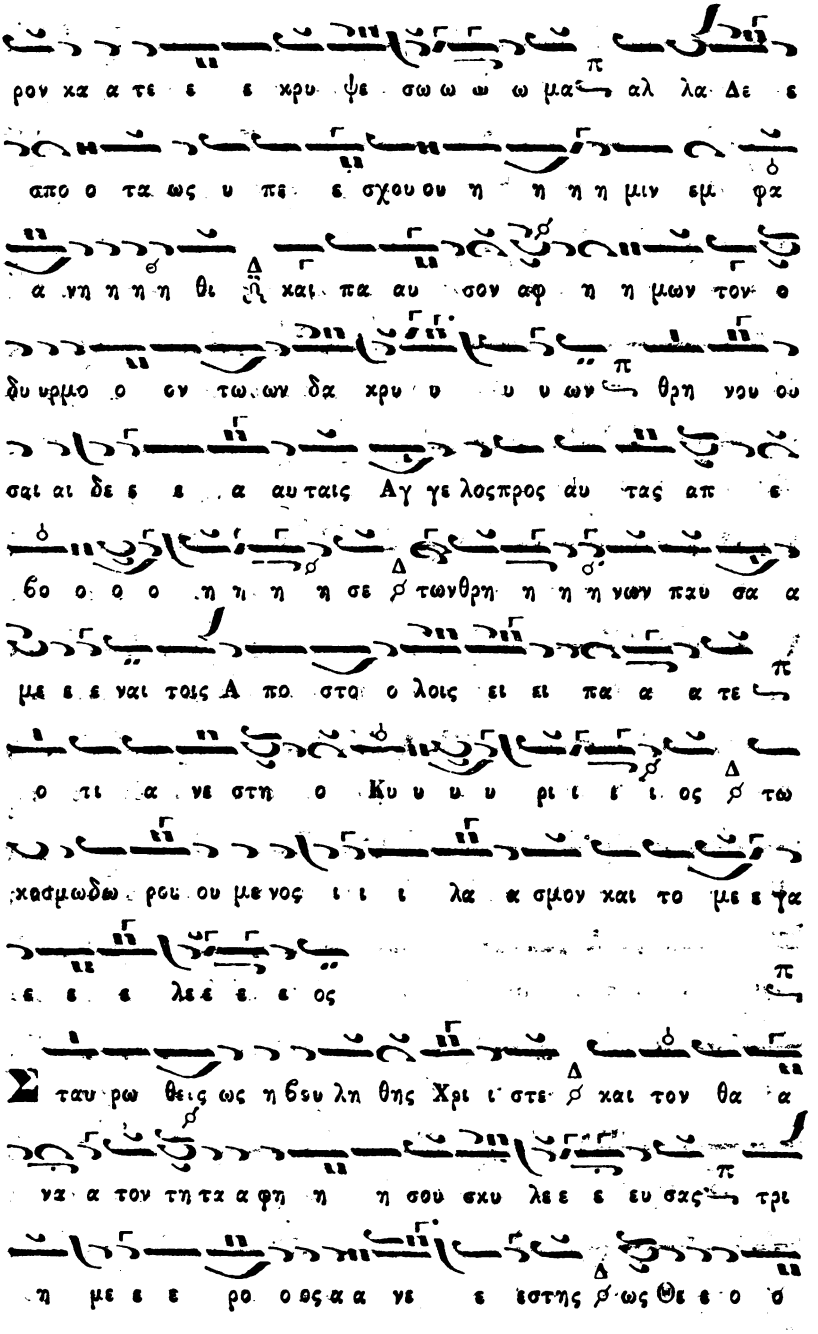

Digitized by Google

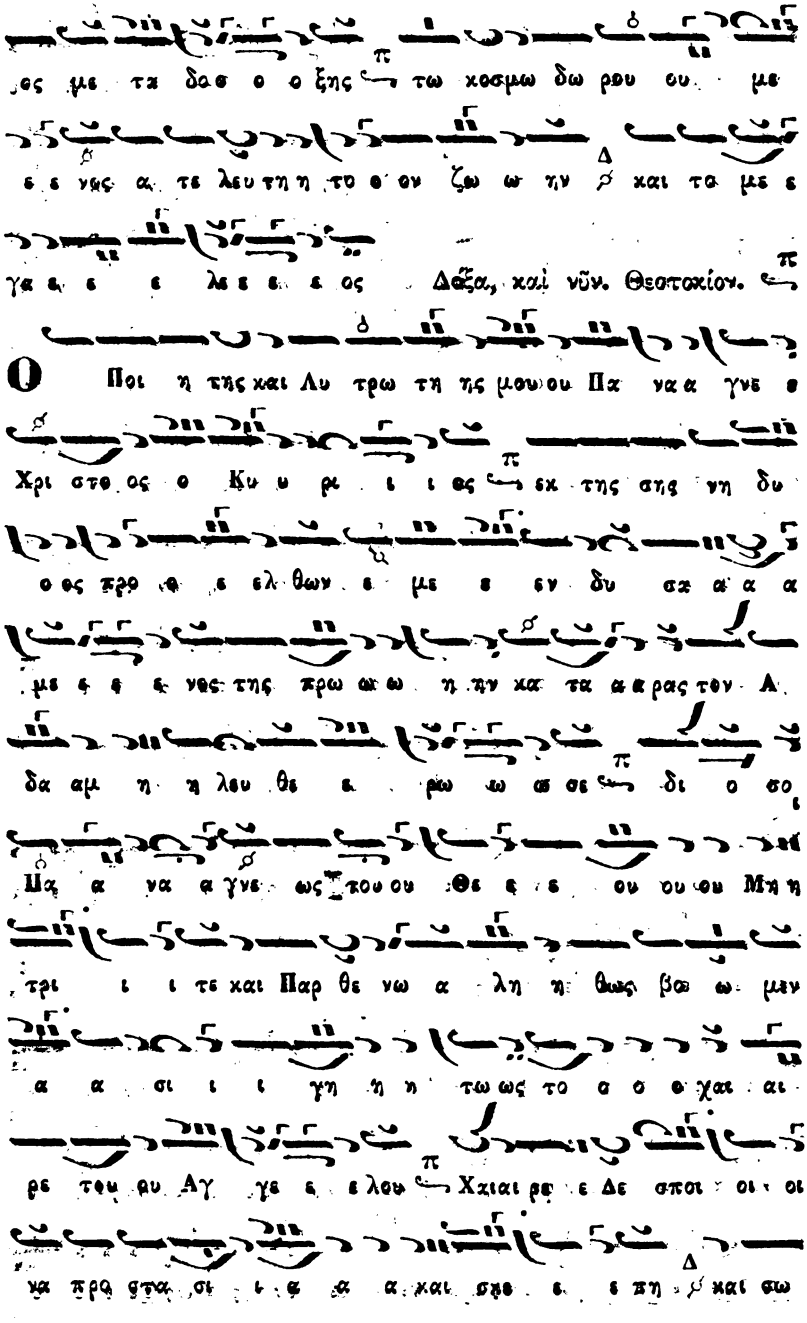

Digitized by Google

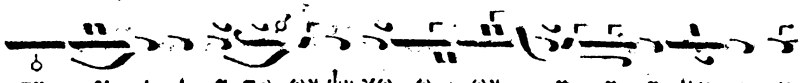
τη ρι ι ι α τω ων ψυ χω ω ων η η η μων ω ω

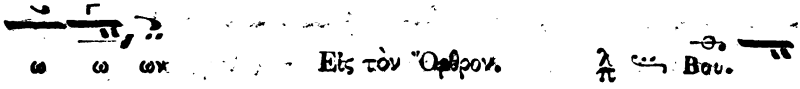
ω ω ων Εἰς τὸν Ὄρθρον. Βαυ.

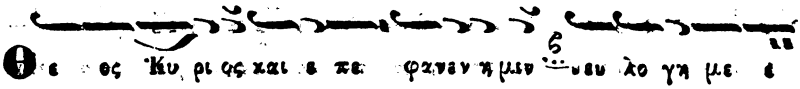
Θε ος Κύ ριος και ε πε φα νεν η μιν εὐ λο γη με ε

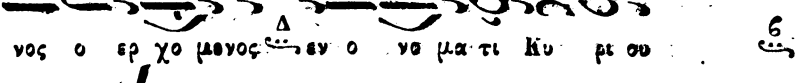
νος ο ερ χο μενος ἐν ο νο μα τι Κυ ρι ου

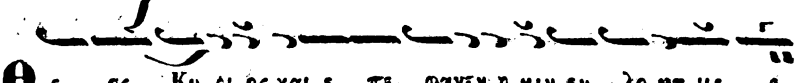
Θε ος Κυ ριος και ε πε φα νεν η μιν εὐ λο γη με ε

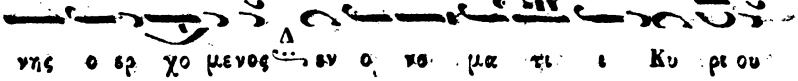
νης ο ερ χο μενος ἐν ο νο μα τι ι Κυ ρι ου

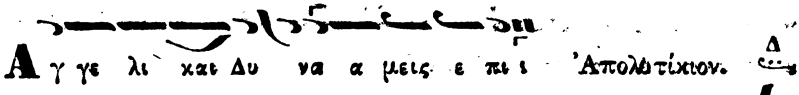
Ἀγ γε λι κα τὸ Δυ να α μεις ε πι ι Ἀπολυτίκιον.

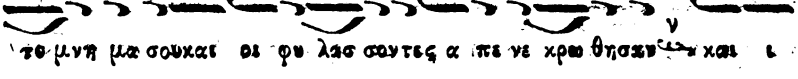
τὸ μνη μα σουκαι οι φυ λασ σοντες α πε νε κρω θησαν καὶ ι

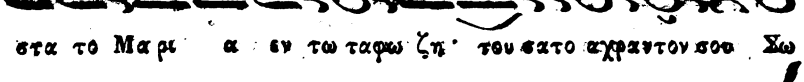
στα το Μα ρι α ἐν τω ταφω ζῃ· του σατο ἀχραντον σου Σω

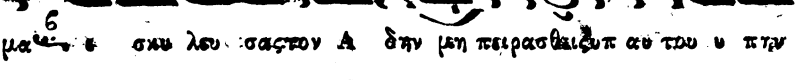
μα ε σκυ λευ σας τον Ἅ δην μὴ πειρασθεὶς ὑπ' αὐ τοῦ υ πην

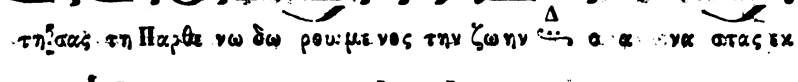
τη σας τὴ Παρθε νω δω ρου μενος τὴν ζω ὴν ἃ α να στας ἐκ

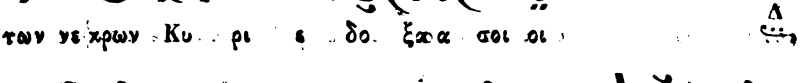
των νε κρων Κυ ρι ε δο ξα σοι οι

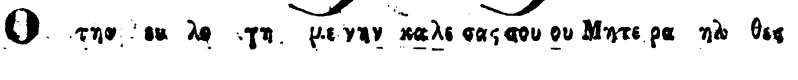
Ὁ τὴν εὐ λο γη με νην κα λε σας σου ρα νὸν θεὸς

Digitized by Google

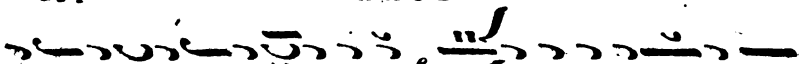

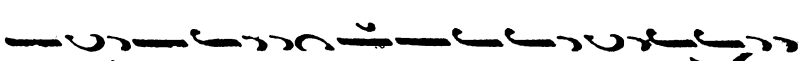

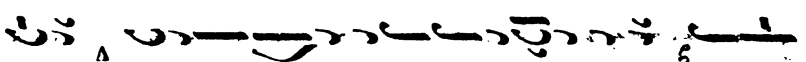

Καθίσματα, Μετὰ τὴν Α'.

Του τα φου α γε ωγμενου του Στιχολογίαν.

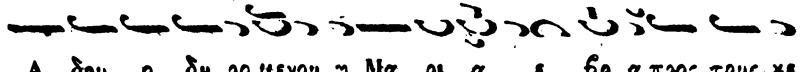

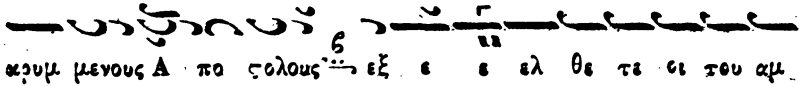

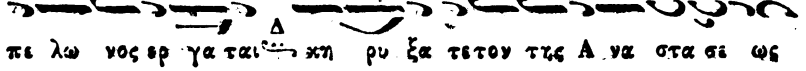

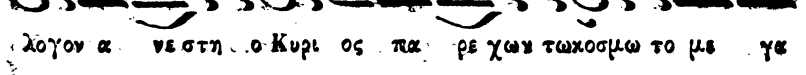

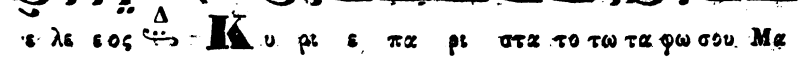

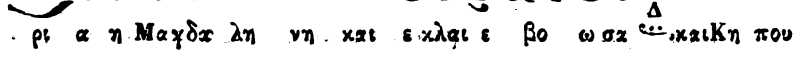

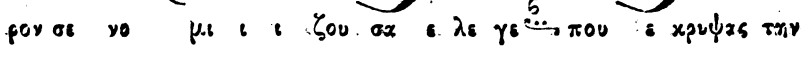

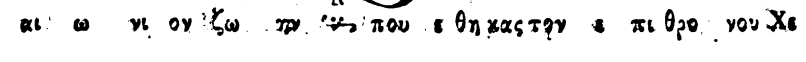

Digitized by Google

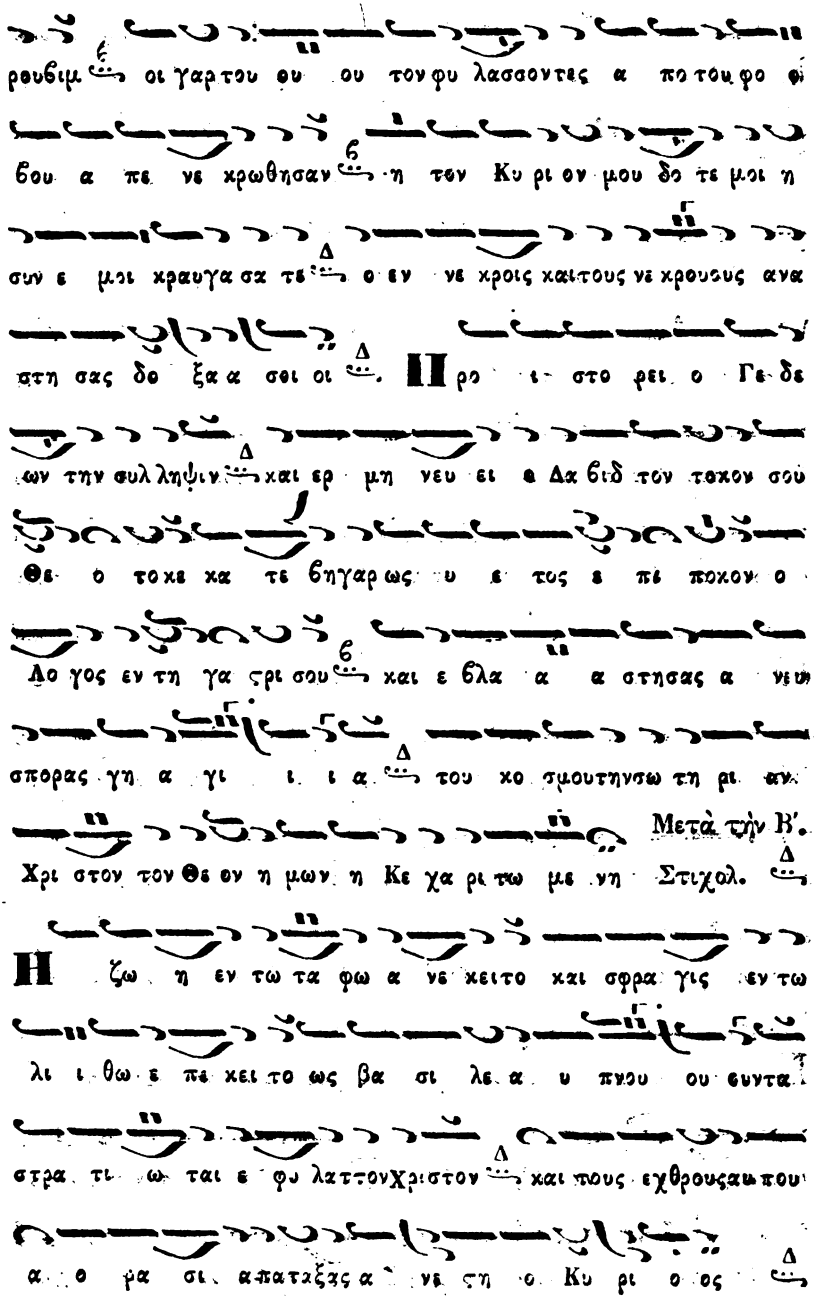

Digitized by Google

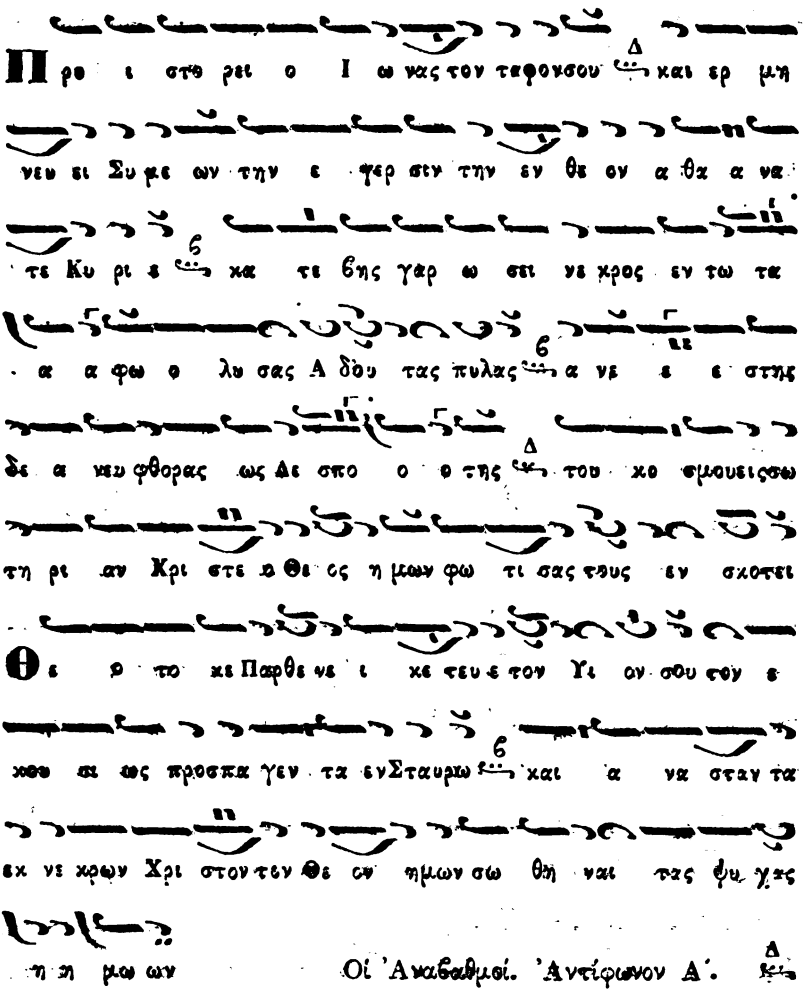

Digitized by Google

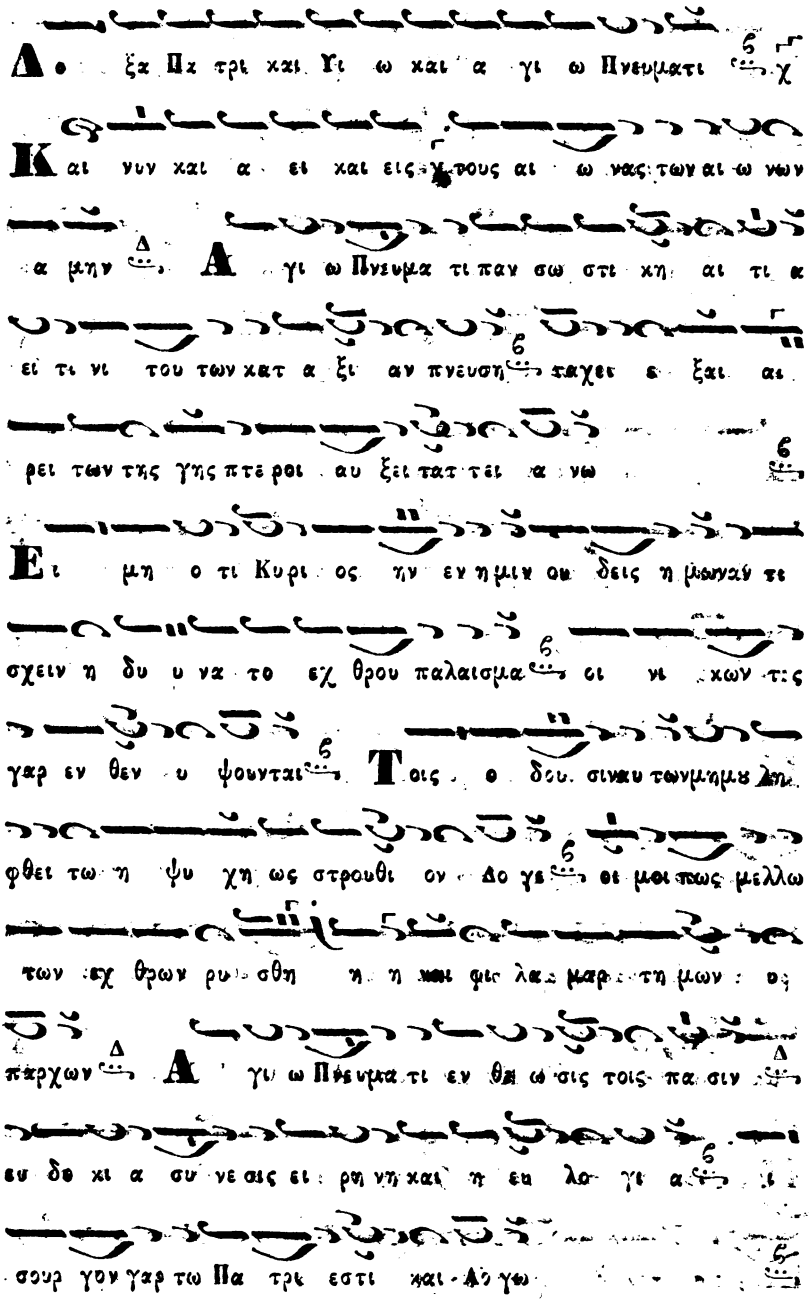

Digitized by Google

Digitized by Google

Θε ω επι νι κιον ω δην ε βο α α σω με εν

Δο ξα τη Α γι α Α να στασει σου Κυ ρι ε

Εκ τε τα με νοις πα λαμαις επι Σταυ ρου πα τρι κῆς

επλη ρω σας ευ δο κι ας Α γα θε ι η σου τα συμ παντα

δι ο επι νι κιον ω δην ε βο α α σω με εν

Φο βω σωι ως θε ρα πε νις η ντε λευ τη σα τα χθε σῆ

προ σει σι τω Δε σπο τη της ζωης δι αυ τῆς βρα βευ ον τι

η μιν α τε λευ τητον ζω ην και την Α ναστα σιν

περ α γι α Θε ο το κε χω ρη μας

Τον ε αυ τῆς δε ξα μενη Δη μι ουρ γον ως αυ τος η

θε λη σεν εξ α σπο ρασ θεις γα στρος υ περ νοων αρχα νοων μεν αρχα

Α γνι στων χτι σμα των α λι θως ε δει χθης Δεσποινα

Ὠδὴ Γ'.

Ουκ εστιν Αγι ος ως συ Κυ ρι ε ρ Ὁ Εἱρμός.

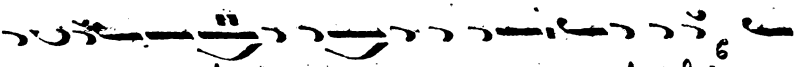
Θε οσμου ο υ ψω σας το χε ρας των πι στων σου Α γαθε και

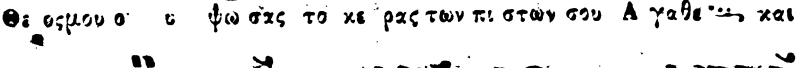
στε ρε ω σας η μας εν τη πε τρα τη ς ο μο λο γι α σσου

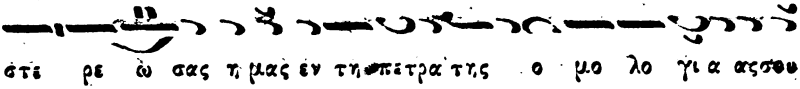
Θε ον Σταυρω με νον σαρ κι κα θο ρω σα η κτι σις δι

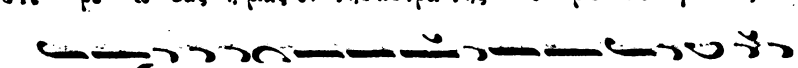
ε λυ ε το φο ο βω αλ λα τη συνεχτι κη πα λα μητου δι

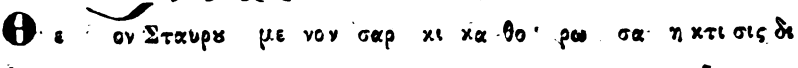
μαι σταυρω θε ε εν τος κρα ται ως συ νει χε ε το θ

Θα να τωθανα τος λυ θεις κει ται δει λαι ος απνευστης ζω

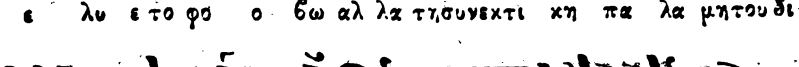
της γαρ μη φε ε ρωντην εν θε συπροσδο λην νε κρουται ο

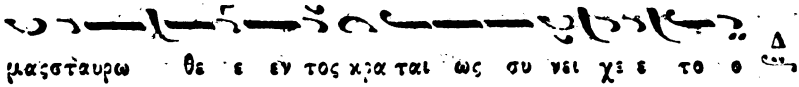
ι σχυ ρος και δω ρει ται πα σιν η Α να στα α σις

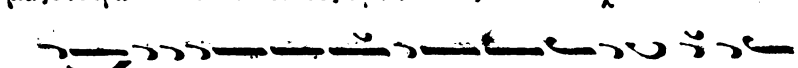
Του θεν δυτοκου σου Α γνη πα σαν φυ σε ως τα ξιν υ περ

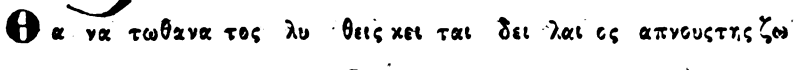
βαι νειτο θα αυ μα Θε ον γαρ υ περ φυ ως συ νε λαβες

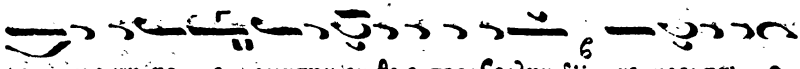
εν γα στρικαι τε κοι σα με νεις Α ει παρ θε ε νος Ὁ Εἱρμ. Ὠδὴ Δ΄.

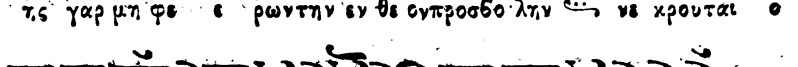
Χρι στος μου δυ να μις Θε ος και Κυ ριος η σε πτη Εκ

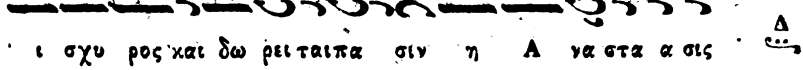
κλη σι α θε ο πρε πως μελπει α να χρα ζου σα εκ δι α

Digitized by Google

νοι ας και θα ρας εν Κυ ρι ω ε πορ τα ζου σα

Το ξυ λον ην θη σε Χρι στε τησ ωτως ζω ης ο Στα υ ρος γαρ

ε παγη και αρ δευ θως Αι μα τι καιυ δα τι εξ α κη ρα

τον σου πλευ ρας την ζω ην η μιν ε βλα στη σε

Ουκ ε τι ο φιλ μοι ψευ δως την θε ωσιν υ πο βαλ

λει Χρι στος γαρ ο Θε ου ρ γος της αν θρω πων φυ σεως νων α χω

λυ τως την τρι ι δουν της ζω ης μοι α νε πε τα σεν

Ως ον τως αφθεκτα και α κα τα λη πτα Θεοτοκίον.

τα της σης Θε ο το κε θε σ πρε πως πε φυκε χυ η

δε ως τοις επι γης κατ ου ρα νου Α ει παρ θε νε

μυ στη ρι ι α

Ωδὴ Ε'. Ὁ Εἱρμός.

Τω θει ω φεγ γει σου Α γαθ θε τας των ορ θρι ζοντων σε

ψυ χας πο θω κα τα αυ γα σον δε ο μαι σε ει δε ναι

Ειρμός Ο. Ὠδὴ ΣΤ'.

Θεοτοκίον.

Digitized by Google

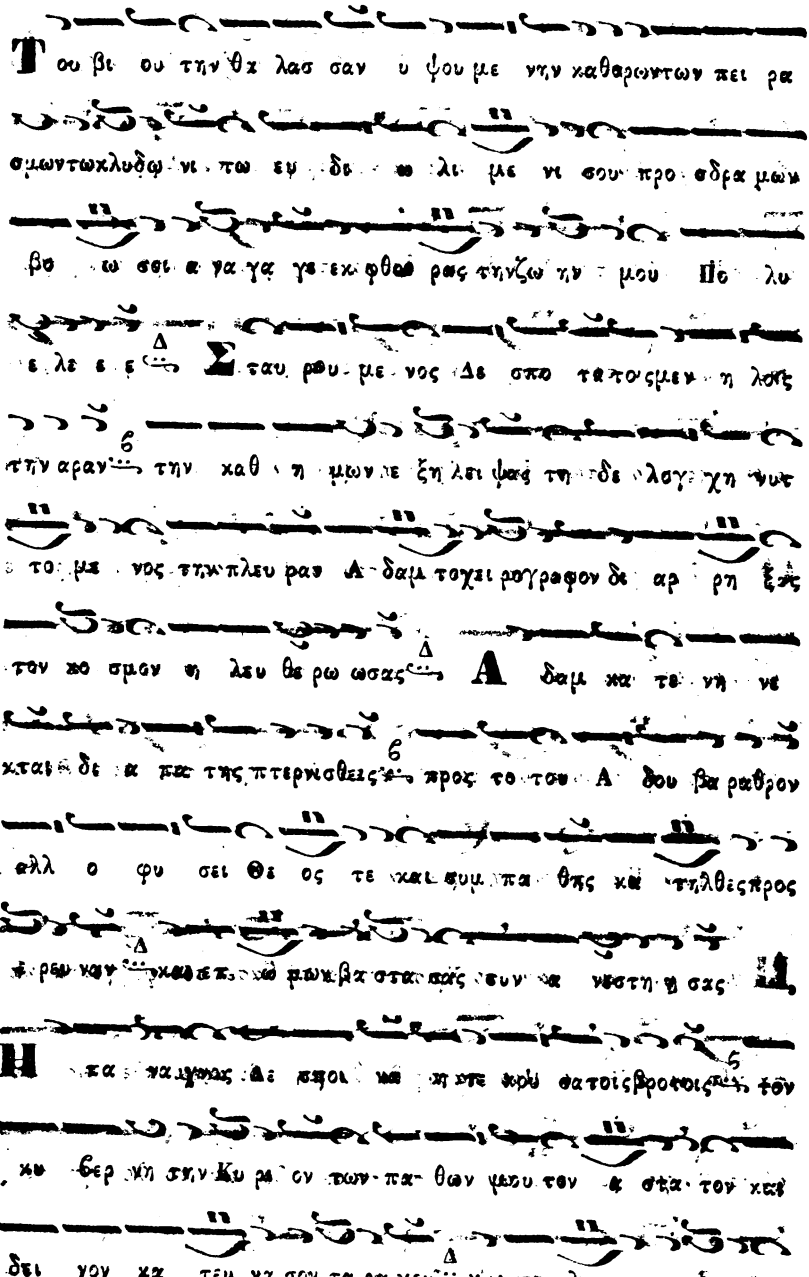

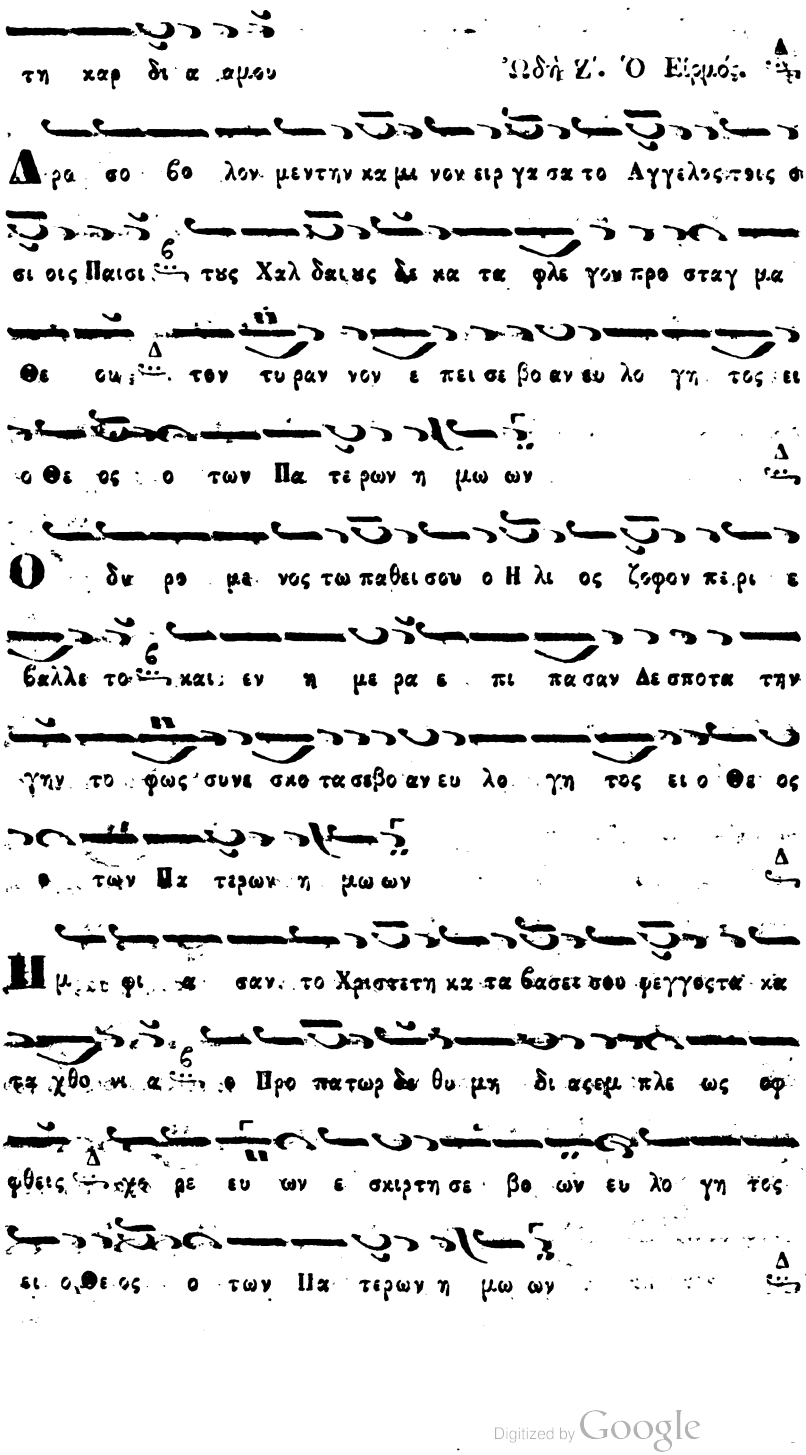

Digitized by Google

Δι α σου Μητηρ Παρθε νε φως α νε τει λε παση τη Οικου

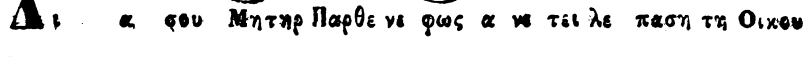

με νηφαιδρον τον γαρ Κτιστην συ των α παντων τε το κας

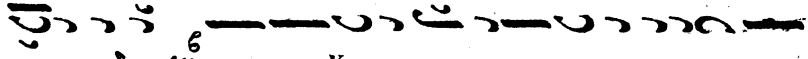

Θε ον ον κε τη σαι Πα να γνε η μιν κα τα πεμ φθηναι

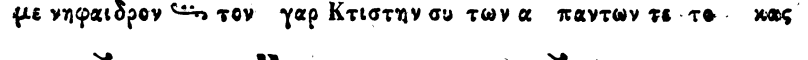

τοις πι στοις το με γα ε λε ε ος Ὠδὴ Η'. Ὁ Εἱρμός.

Εκ φλο γος τοις Ο σι ι ι οις δρο σον ε πη γασας

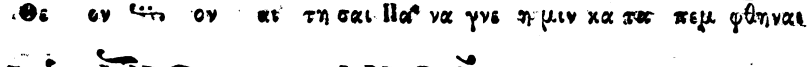

και δι και ου θυ σι αν υ υ δα τι ε φλεξας απαν τα

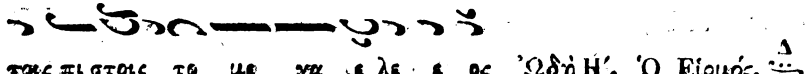

γαρδρας Χρι στε μο νω τωβουλεσθαι σε υ περ υ φουμεν εις

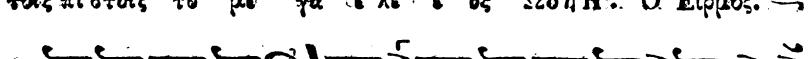

παντας τους αι ω νας Ι ου δαι ων τον πα λαι προ

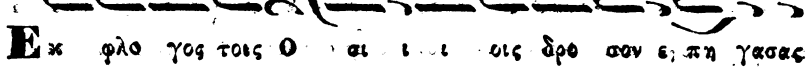

φη τοκτονενλα ον θε ο κτο νων ο φθονος νυ υ υν α

πειρ γα σα το σε κι Σταυρου α νερ τη σαν τα Λο γεθεου

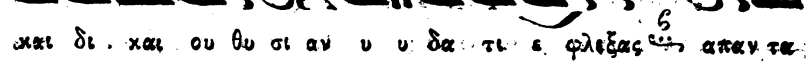

ον υ περ υ φουμενεις παντας τους αι ω νας

Ου ρα νι ους α ψι δας ου κα τα λε λοιπας και εις

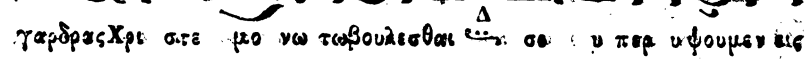

Α δην φοι τη η σας ο λον συν η γειρας κει με νον Χρι στε

Digitized by Google

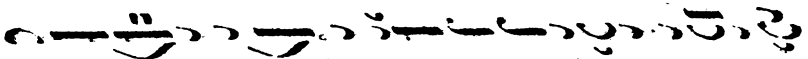

αν σχ πρι α τον αν θρωπον σε υ περ υψω σαι σε παν τας τους

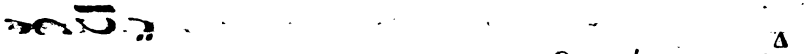

αι ω νας. Θεοτοκίον. Δ

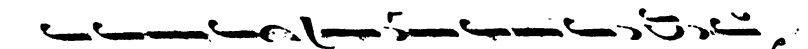

Ε κ φω τος φω το δο α ο τη ν Λο γον συ νε λα βες

και τε κου σα αφ ρα στως του ου ου τον δε δο ξα σαι Πνευ

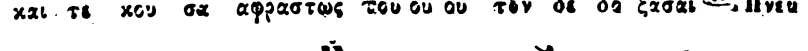

μα γαρ εγ σοι Κο ρη θει ον ε σκη νω σεν ο θεν σε μ

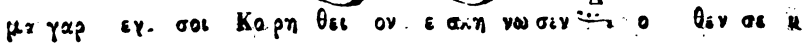

μνημεν εις παντας τους αι ω νας. Ὠδὴ Θ'. Ὁ Εἱρμός. Δ

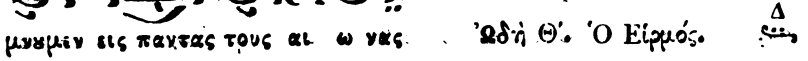

Θ ε ον αν θρω ποις ι δειν α δυ να τον εν ου τοκ

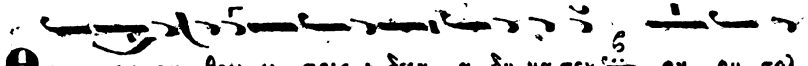

μα Αγ γε λων α τε νι σει τα τα γμα τα δι α σου δε Πα

να γνε ω ρα θη βρο τοις Λο γος σε σαρ κω με νος ον με

γαλύ νον τες συν ταις ου ρα νι αις στρα τι αις σε μα κα

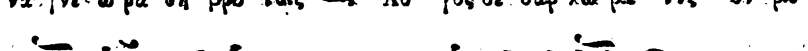

ρι ζο ο με ν Π α θων α με ε το χος συ δι

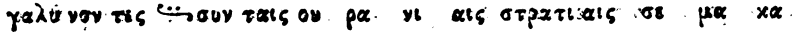

ε μει νας Λο γε Θεου σαρ κι προ σω μι λη σας τοις πα θε σιν

ακ λα λυ εις των παθῶν τον αν θρω που πα θε σι χρη

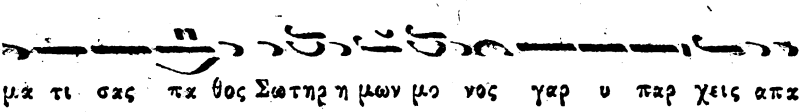

Κατανυκτίσιαι. Αἱ ὁπῶμαι ψάλλονται τῇ Κυριακῇ τῆς Τυροφάγου.

Πέτρου Πρωτοψάλτου Βυζαντίου. Ὠδὴ Α'. Βου. χ

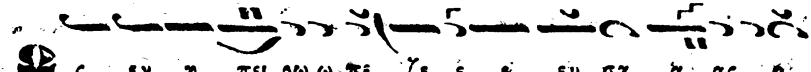

Digitized by Google

σω ω με εν

Ὠδὴ Γ'.

μο ο ο λο θ γι ι α ας σου ου

Ὠδὴ Δ'.

Digitized by Google

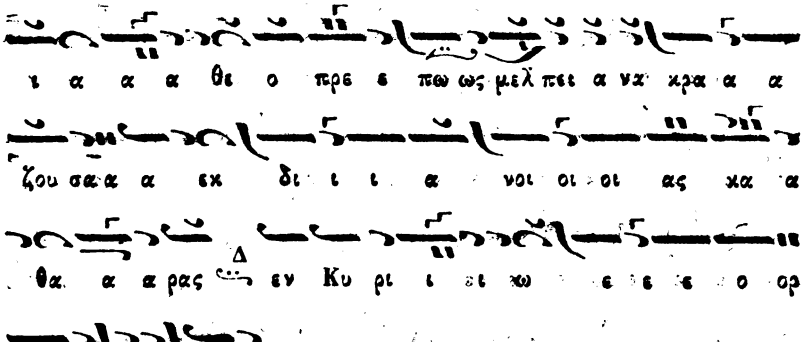
ι α α α θε ο πρε ε πω ως μελ πει α νε κρα α α
ζου σα α α εκ δι ι ι α νοι οι οι ας κα α
θα α α ρας εν Κυ ρι ι ει κω ε ε ε ο ορ
τα α ζουου σα α
Ὠδὴ Ε'.
Τω θει ω φε ε ε εγ γει ει ει σου Α γα α θε
τας των ο ω ορ θρι ι ζον τω ωνσοι ψυ υ υ χας πο ο θω
ω κα τα αυ γα α σον δε ο μαι αι σε ει δε ται Λο ο ὸ
γε ε Θε ε ε ου τον ο ο ο ον τω ως Θε ε ον
ε εκ ζο θ α ο ο ο φου τωνπται σμα α τω ων α
να α α κα α λου ου με ε νο ον
Ὠδὴ ΣΤ'.
Του ου βι ου ουτην θκ α α λασ σαν υ υ ψου με ε
νη η ην κα α θο ο ορων των πει ρα σμων τω κλυ υ
δω νι τω ευ δι ω ω λι με ε ε νι ι ι πω

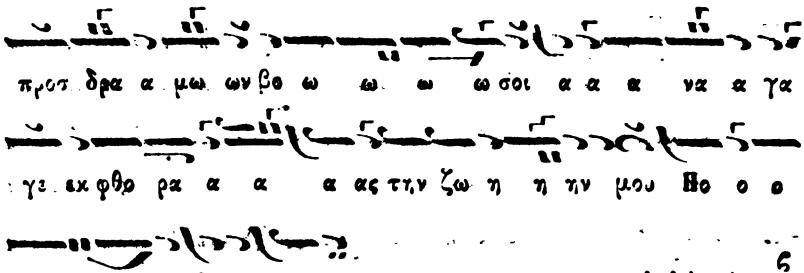

Ὠδὴ Ζ'.

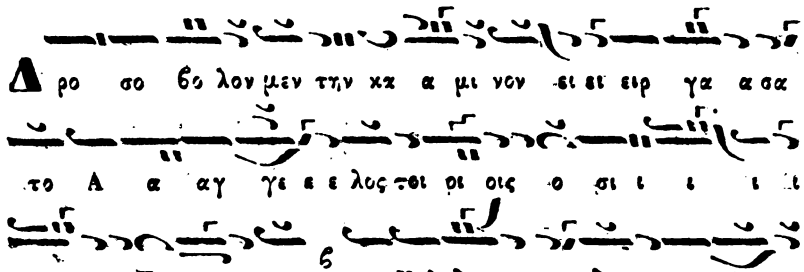

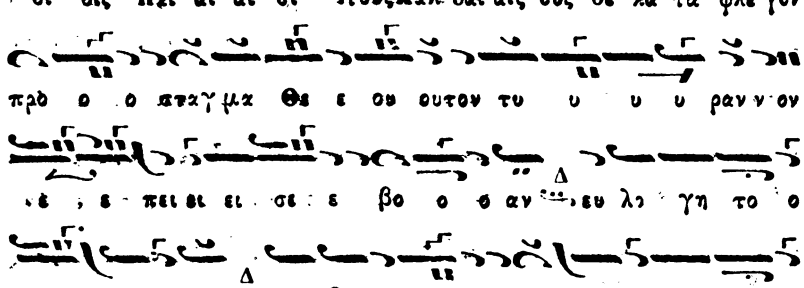

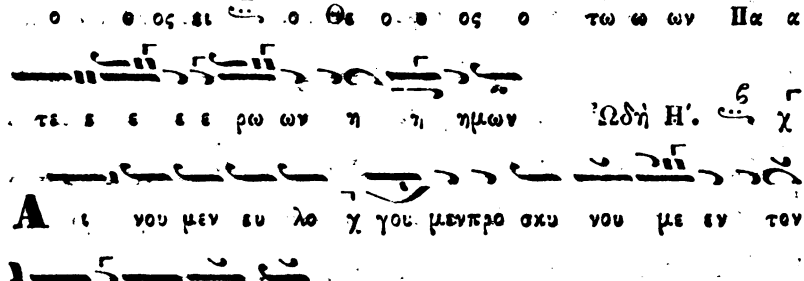

Ὠδὴ Η'.

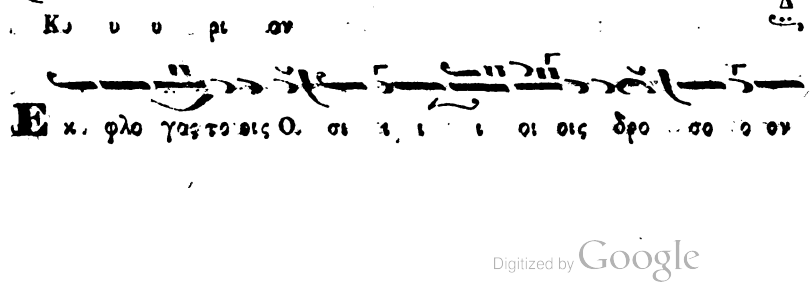

Digitized by Google

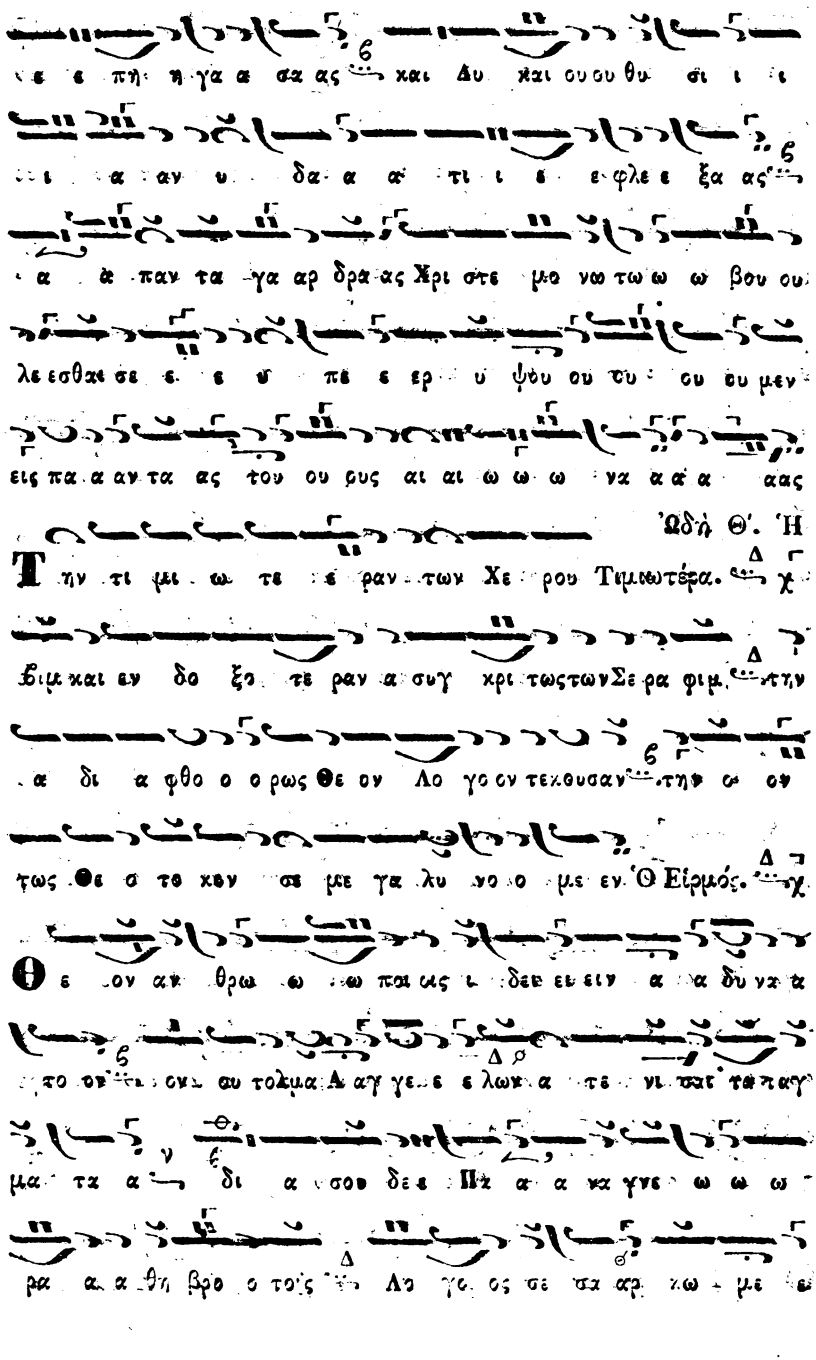

Ὠδὴ Θ'. Ἡ

Τ ην τι μι ω τε ρα ν των Χε ρου Τιμιωτέρα. χ

Βιμ και εν δο ξο τε ρα ν α συγ χρι τως των Σε ρα φιμ στην

α δι α φθο ο ο ρως Θε ον Λο γο ν τε κου σαν τη ν ω ον

των Θε ο το κον σε με γα λυ νο ο με εν. Ὁ Εἱρμός. χ

Θ ε ον αν θρω ω ω παι ως ι δεν ειν α α δυ να τ

το ον ου τολμα Α αγ γε ε λων τε νι τατ τα παγ

μα τα α δι α σω δε ε Πα α α να γνε ω ω ω

ρα α α θη βρο ο τοις Λο γο ος σε σα αρ κω με ω

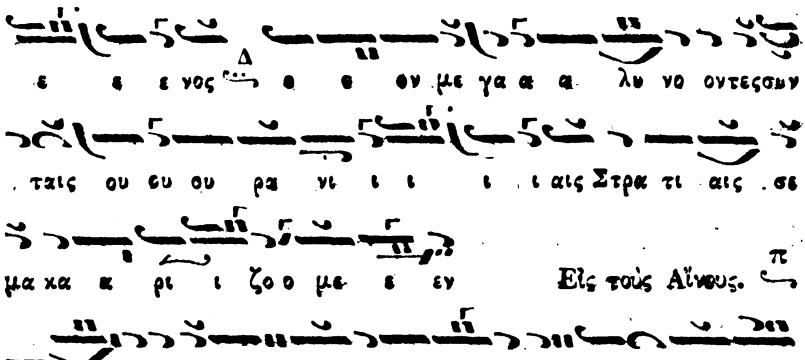

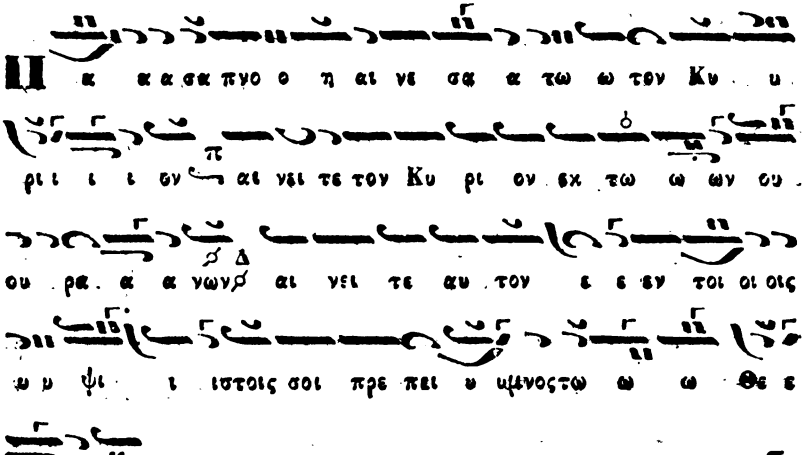

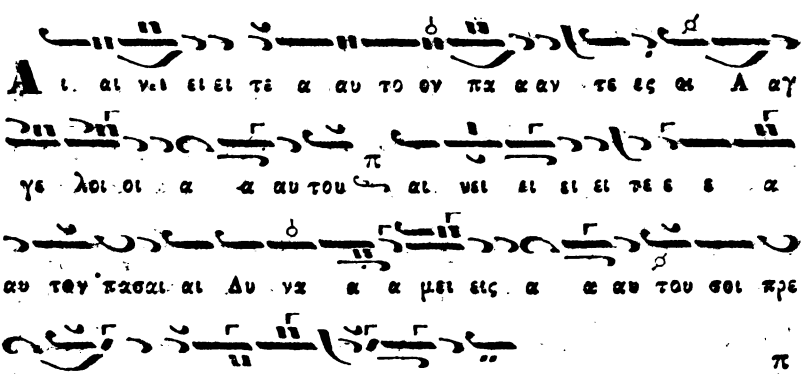

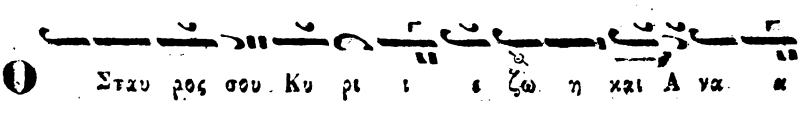

Digitized by Google

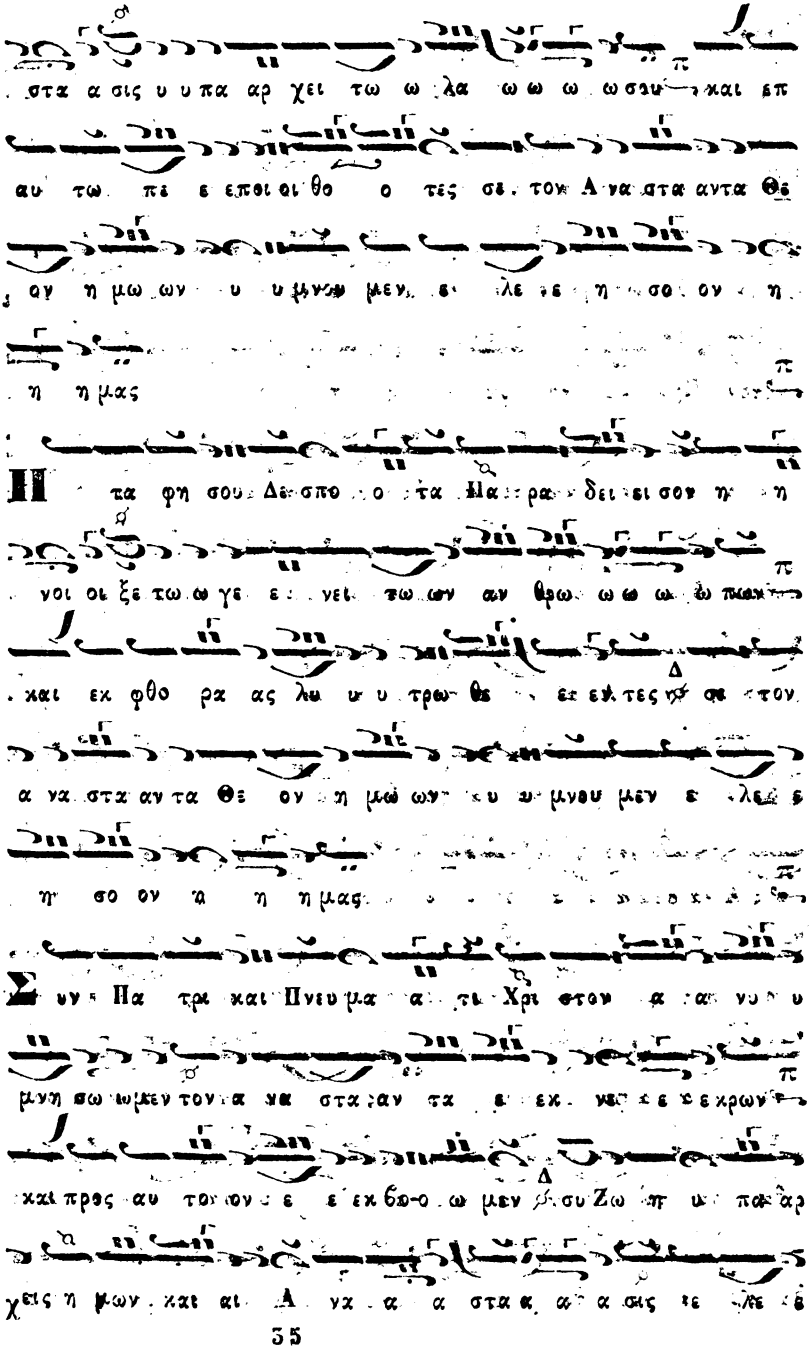

Digitized by Google

Digitized by Google

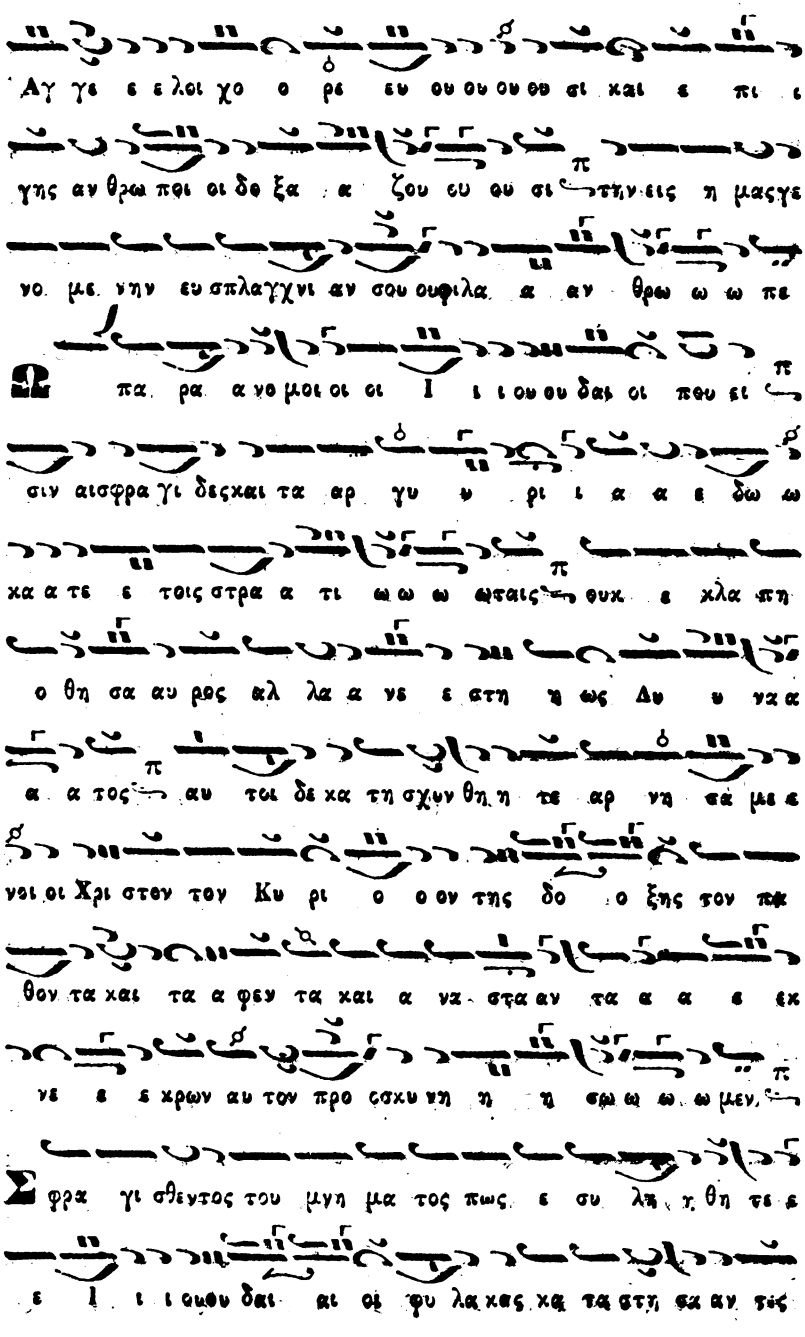
Αγ γε ε ε λοι χο ο ρε ευ ου ου ου θυ σι και ε πι ι
γης αν θρω ποι οι δο ξα α ζου ευ ου σι τὴν εις η μας γε
νο με νην ευ σπλαγχνι αν σου ουφιλα α αν θρω ω ω πε
Ω πα ρα α νο μοι οι οι Ι ι ι ου ου δαι οι πευ σι
σιν αισφρα γι δεςκαι τα αρ γυ υ ρι ι α α ε δω ω
κα α τε ε τοις στρα α τι ω ω ω ωταις θυκ ε κλα πη
ο θη σα αυ ρος ακλ λα α νε ε στη η ως Δυ υ να α
α α τος αυ τοι δε κα τη σχυν θη η τε αρ νη σα με ε
νοι οι Χρι στον τον Κυ ρι ο ο ον της δο ο ξης τον πα
θον τα κατα α φευ τα και α να στα αν τα α α ε εκ
νε ε χρων αυ τον προ σκυ νη η η σω ω ω ω μεν
Σ φρα γι σθεντος του μνη μα τος πως ε συ λη γ θη τε ε
ε Ι ι ι ουθυ δαι αι οι φυ λακες κα τα στη σα αν τες

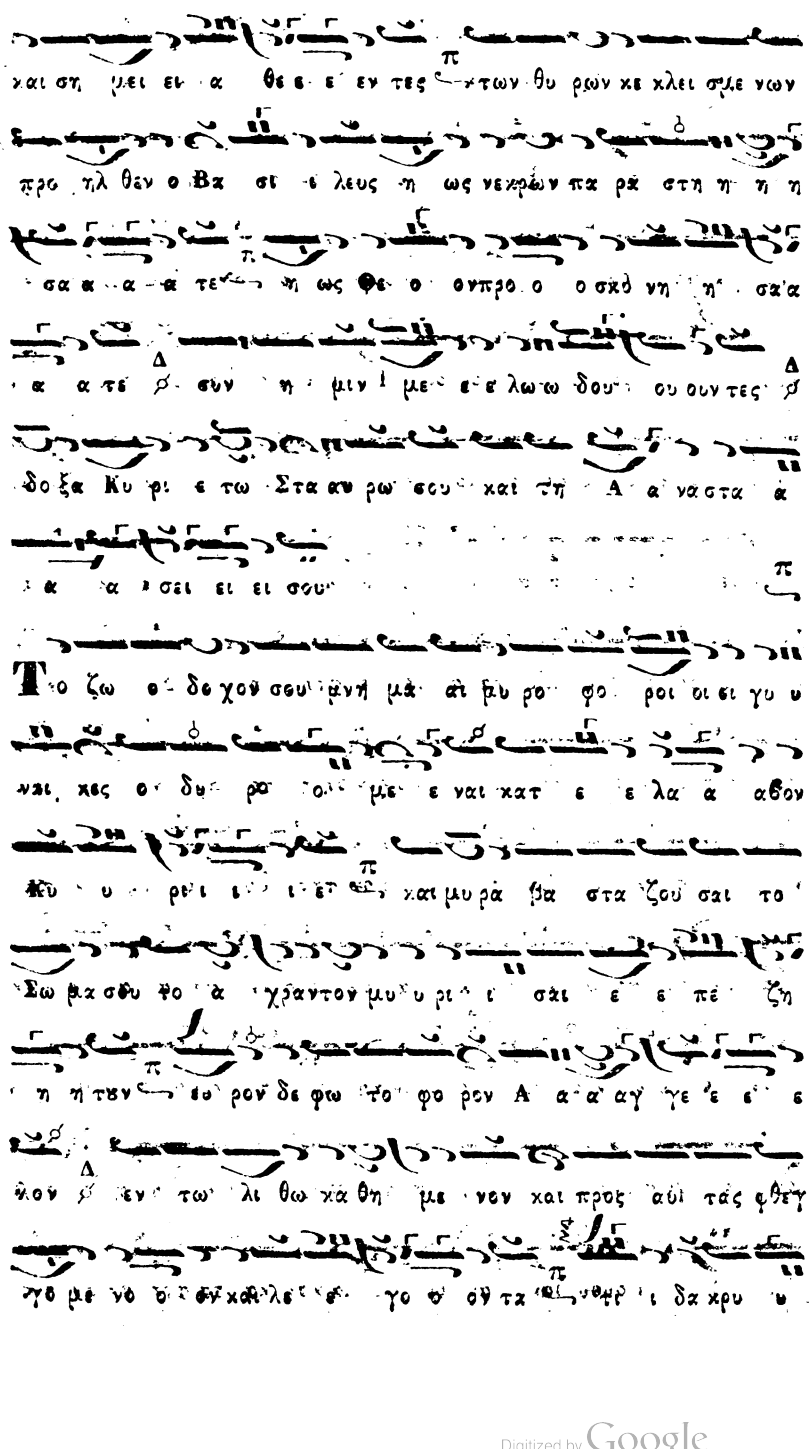

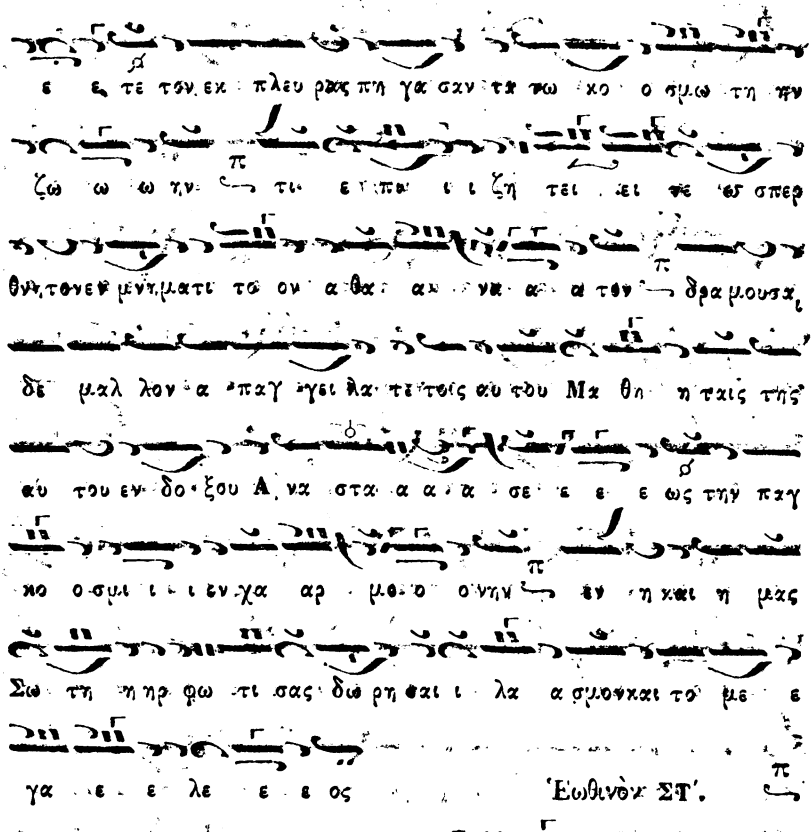

Ἑωθινὸν ΣΤ'.

Ἡ ὁ ὁ ον τως εἰ ρή νη σου Χρι στε πρός σε θρῶ.

Δοξολογία Μαν. Πρωτοψ.

Digitized by Google

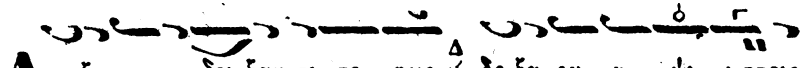
Δο ξα σοι τω δει ξαν τι το φως δο ξα εν υ ψι ι στοις

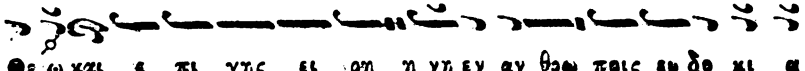
Θε ω και ε πι γης ει ρη η νη εν αν θρω ποις ευ δο κι α

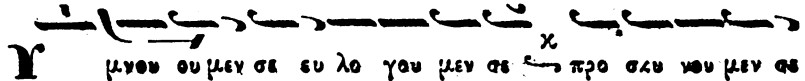
Υ μνου υ μεν σε υ λο γου μεν σε προ σκυ νου μεν σε

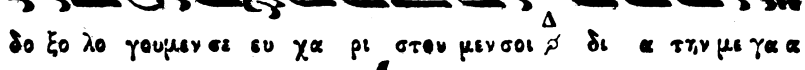
δο ξο λο γουμεν σε ευ χα ρι στου μεν σοι δι α την με γα α

λην σου δο ξαν Κυ ριε Βα σι λευ ε του

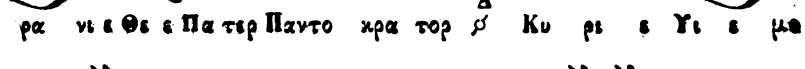
ρα νι ε Θε ε Πα τερ Παντο κρα τορ Κυ ριε Υι ε μο

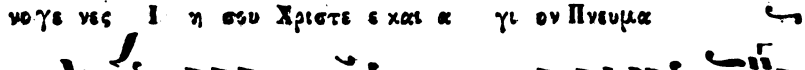
νο γε νες Ι η σου Χριστε και α γι ον Πνευμα

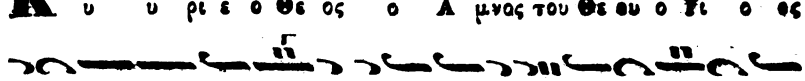
Κ υ υ ρι ε ο Θε ος ο Α μνος του Θε ου ο Υι ος

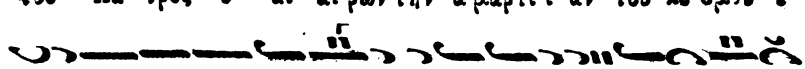
του Πα τρος ο αι ρων την α μαρτι αν του κο σμου ε

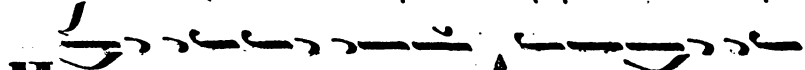
λε η σον η μας ο αι ρων τας α μαρτι ας του κο σμου

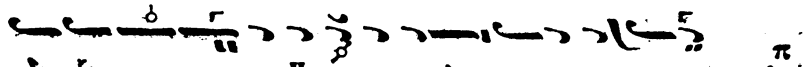
Προ σδεξαι την δε η σιν η μων ο κα θη με νος εκ

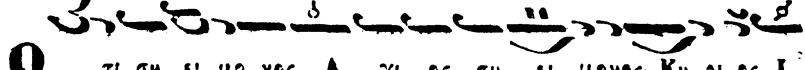
δε ξι ων του Πατρος και ε λε η σον η μας

Ο τι συ ει μο νος Α γι ος συ ει μονος Κυ ριος Ι

Digitized by Google

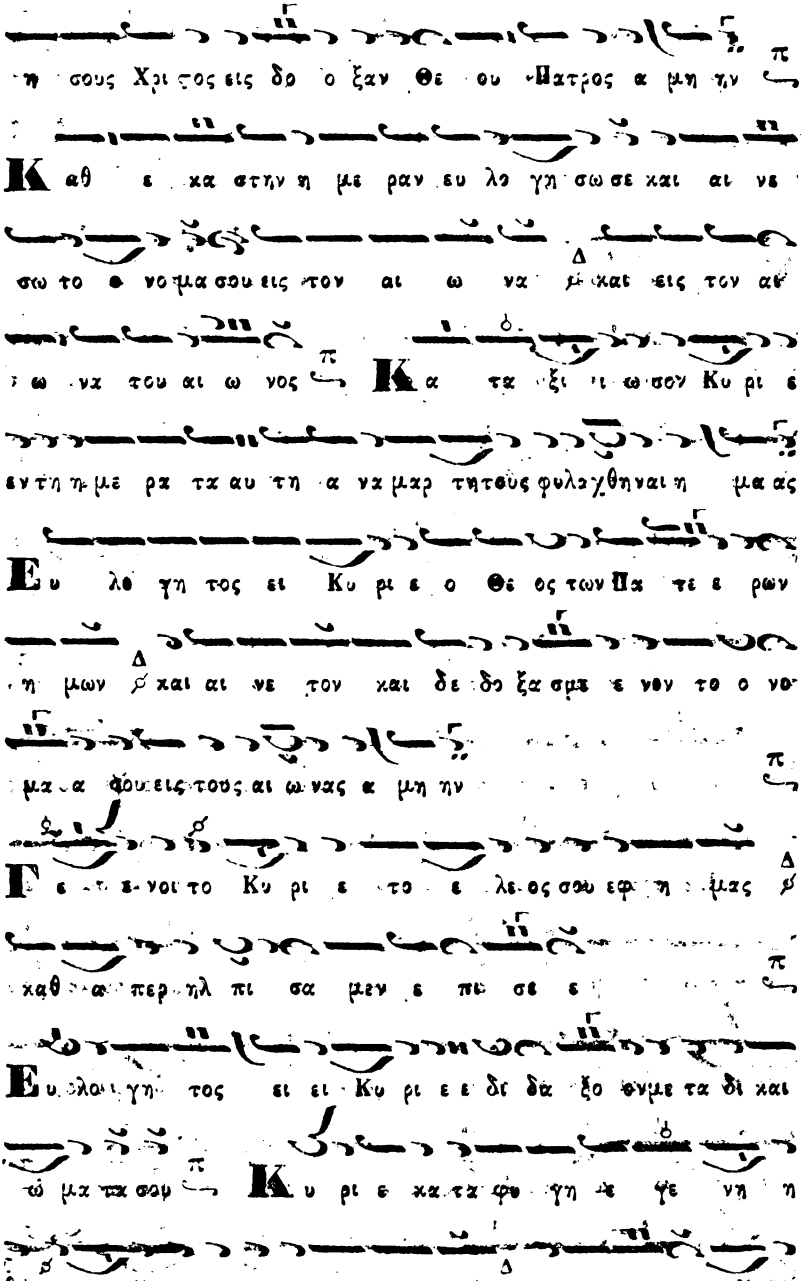

Digitized by Google

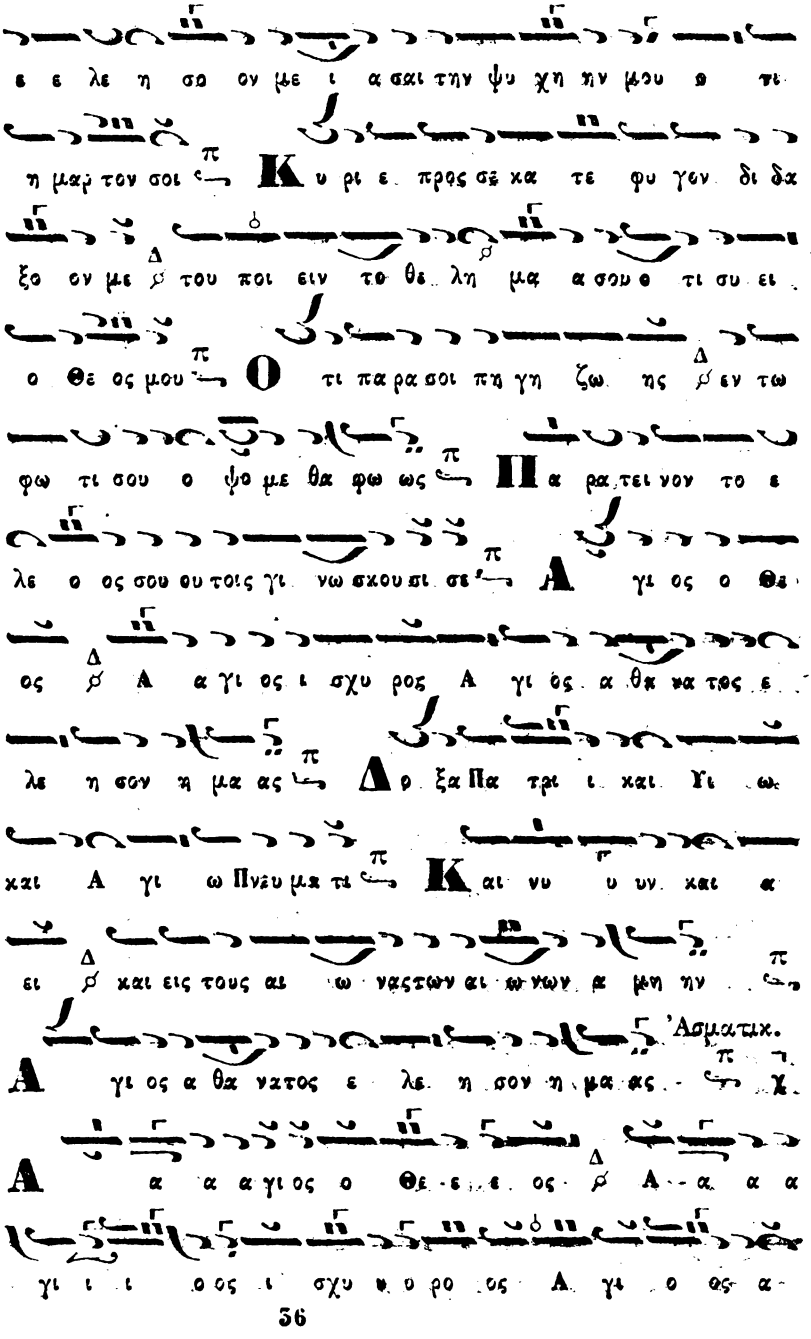

Digitized by Google

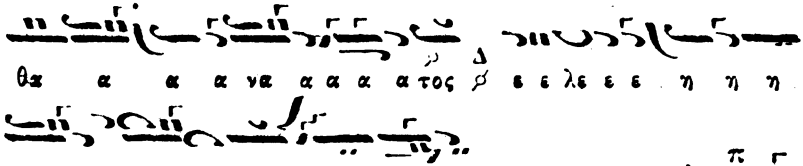

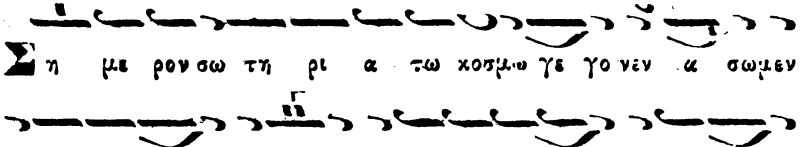

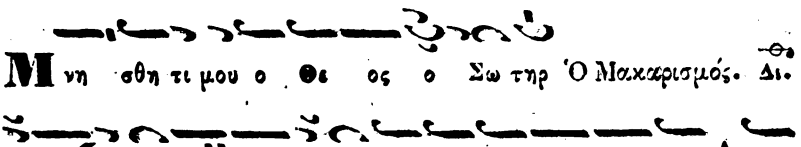

ΚΑΤΑΝΥΚΤΙΚΑ ΤΗΣ ΜΕΓΑΛΗΣ ΤΕΣΣΑΡΑΚΟΣΤΗΣ.

Ψαλλόμενα τῇ Κυριακῇ ἑσπέρας πρὶν τοῦ Τρωδίου. Βου. χ

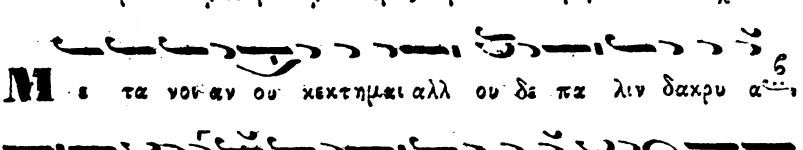

Digitized by Google

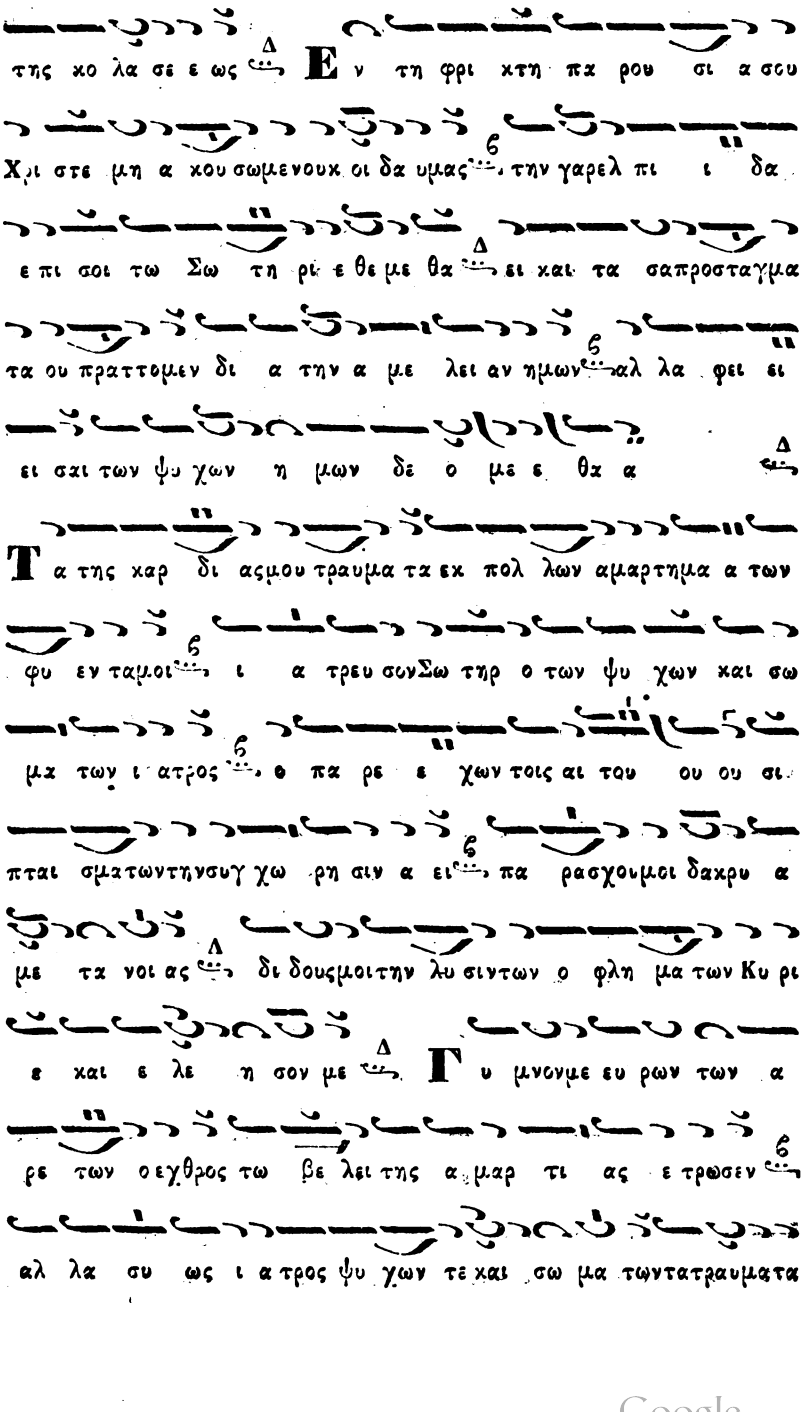

Digitized by Google

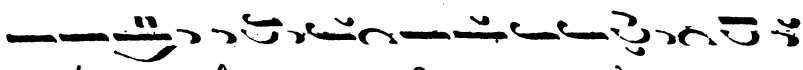
τῆς ψυ χῆς μου θε ραπευσον ο Θε ος και ε λε ή σον με

Τῇ Παρασκευῇ ἑσπέρας.

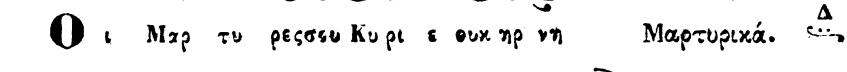
Ο ι Μαρ τυ ρεσσου Κυ ρι ε συκ ηρ νη Μαρτυρικά.

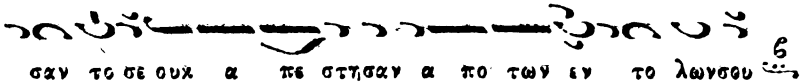
σαν το σε ουκ α πε στησαν α πο των εν το λωνσου

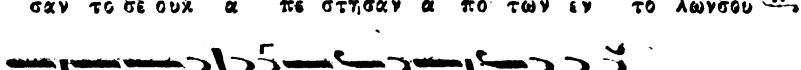
ταις αυ τωνπρεσβει ει ει αις ε λε ή σον ή μας

Ο ι μαρ τυ ρη σαν τές δι α σιΧρι στέ πολ λας βα σα α α

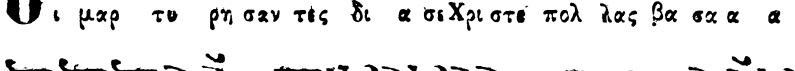
νους υ πε μειναν πρε σβειαις Κυ ρι ε και ευ χαις αυτωνπαν

τας ή μα ας δι α φυ λα α ξο ον

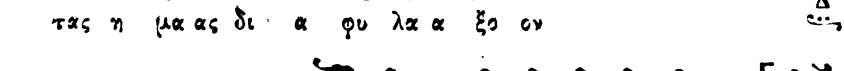
Ο ι α θλο φο ροι Μαρτυρες και ου ρά νο πο λι τ ται

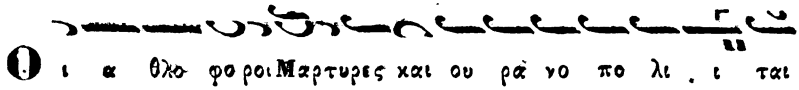
ε πι γης α θλη σαντες πολ λας βα σα α νους υ πε στησαν

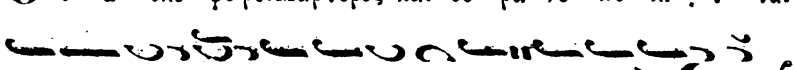
και τε λει ον α πέ λαβον τον στε φα νον εν ου ρα νοι οις

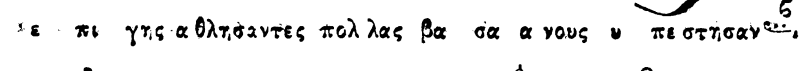
ι ναπρεσβευω σιν υ περ των ψυ χων ή μων

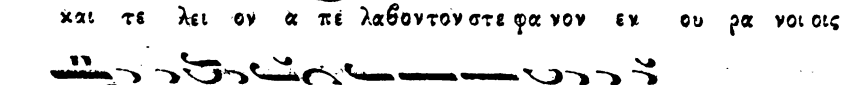
Ο Σταυ ρος σου Κυ ρι ε τοις Μαρ τυ σι γε γονεν ο ο ο

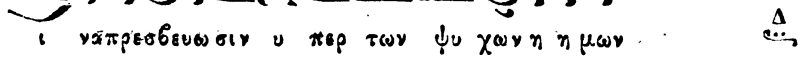
πλέον α ηττήτου ε βλεπον γαρ τον προ κει μενον θα να τον

Digitized by Google

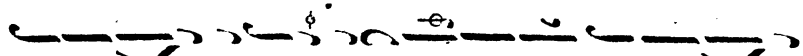

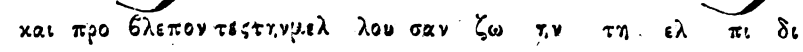

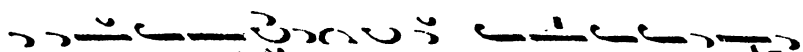

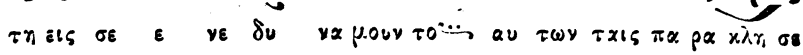

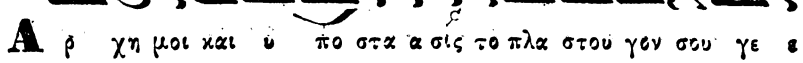

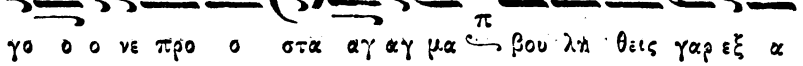

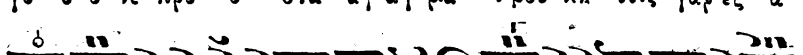

» Ἕκτος μελῳδὸς, ἀλλ' ὑπέρπλουτος πέλεις
» Ὁ Δεύτερος σύ, τῶν μελῶν δευτερεύων.
» Τὰς ἡδονὰς σὺ διπλοσυνθέτους φέρεις,
» Τοῦ δευτέρου πῶς δευτερεύων δευτέρως.
» Σὲ τὸν μελιχρὸν, τὸν γλυκὺν, τὸν τέττιγα,
» Τὸν ἐν πλαγίοις δεύτερον, τίς οὐ φιλεῖ ;

Digitized by Google

ΑΡΧΗ ΤΩΝ ΑΝΑΣΤΑΣΙΜΩΝ ΤΟΥ ΒΑΡΕΩΣ ΗΧΟΥ.

Τῷ Σαββάτῳ Ἑσπέρας. Ἦχος $\overline{\text{δ}}$ Γα.

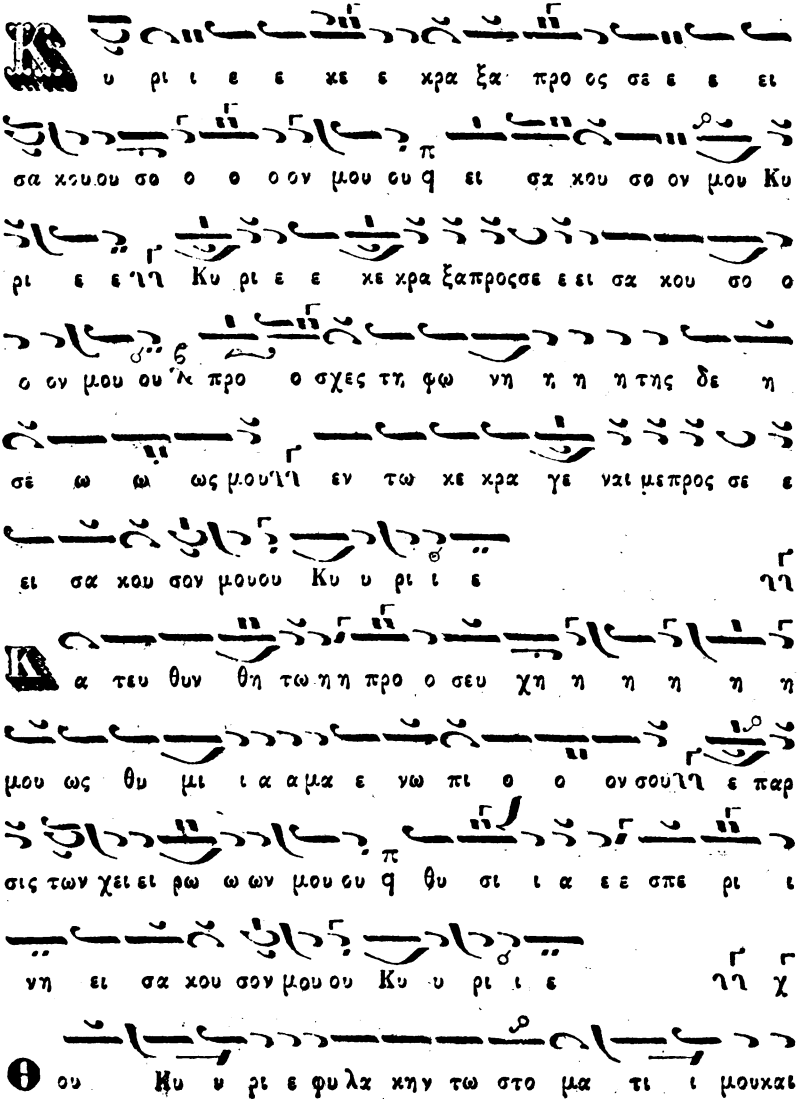

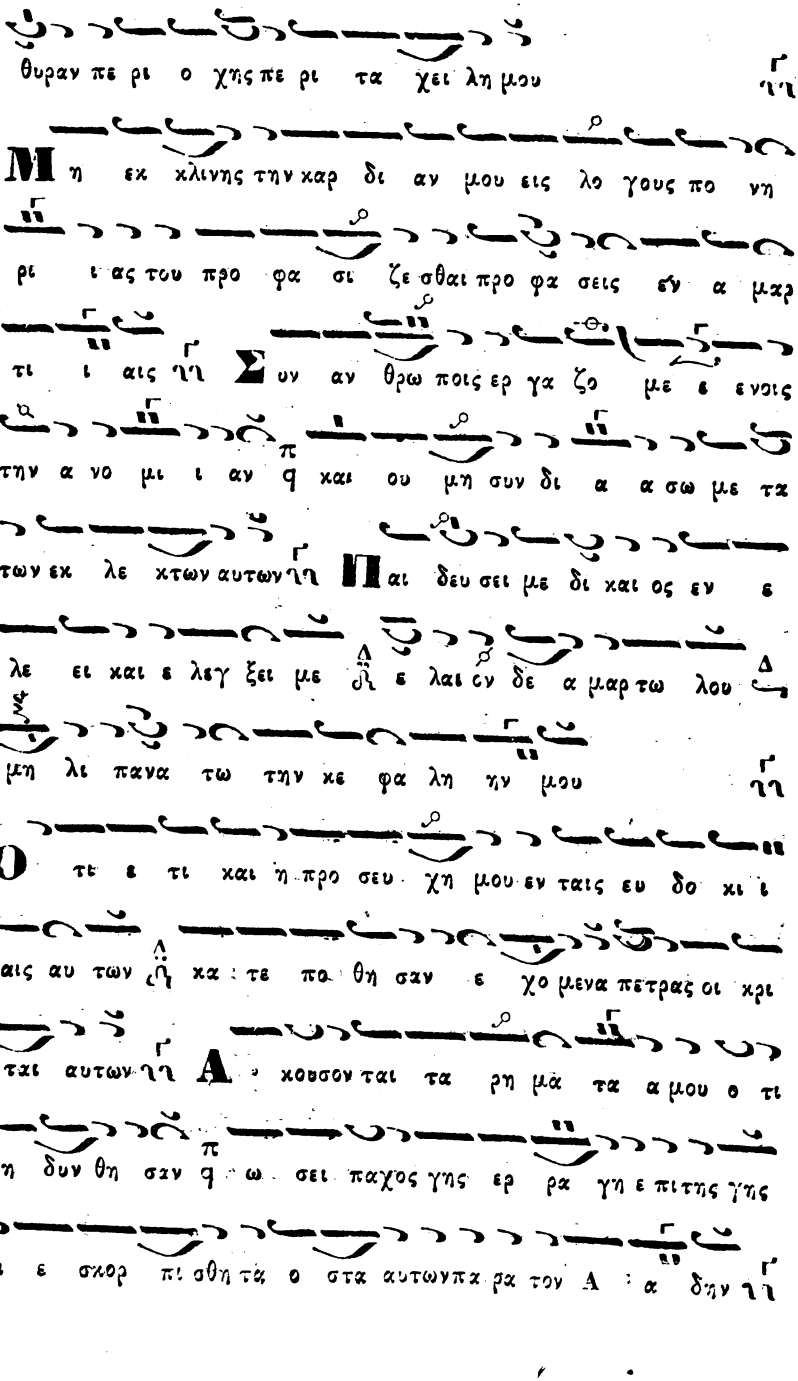
θυραν πε ρι ο χης πε ρι τα χει λη μου
Μη εκ κλινης την καρ δι αν μου εις λο γους πο νη
ρι ι ας του προ φα σι ζε σθαι προ φα σεις εν α μαρ
τι ι αις Συν αν θρω ποις ερ γα ζο με ε νοις
την α νο μι ι αν q και ου μη συν δι α α σω με τα
των εκ λε κτων αυτων Παι δευ σει με δι και ος εν ε
λε ει και ε λεγ ξει με ελαι ον δε α μαρ τω λου
μη λι πανα τω την κε φα λη ην μου
Ο τι ε τι και η προ σευ χη μου εν ταις ευ δο κι ι
αις αυ των κα τε πο θη σαν ε χο μενα πετρας οι κρι
ται αυτων Α κουσον ται τα ρη μα τα α μου ο τι
η δυν θη σαν q ω σει παχος γης ερ ρα γη επι της γης
δι ε σκορ πι σθη τα ο στα αυτων παρα τον Α δην

Digitized by Google

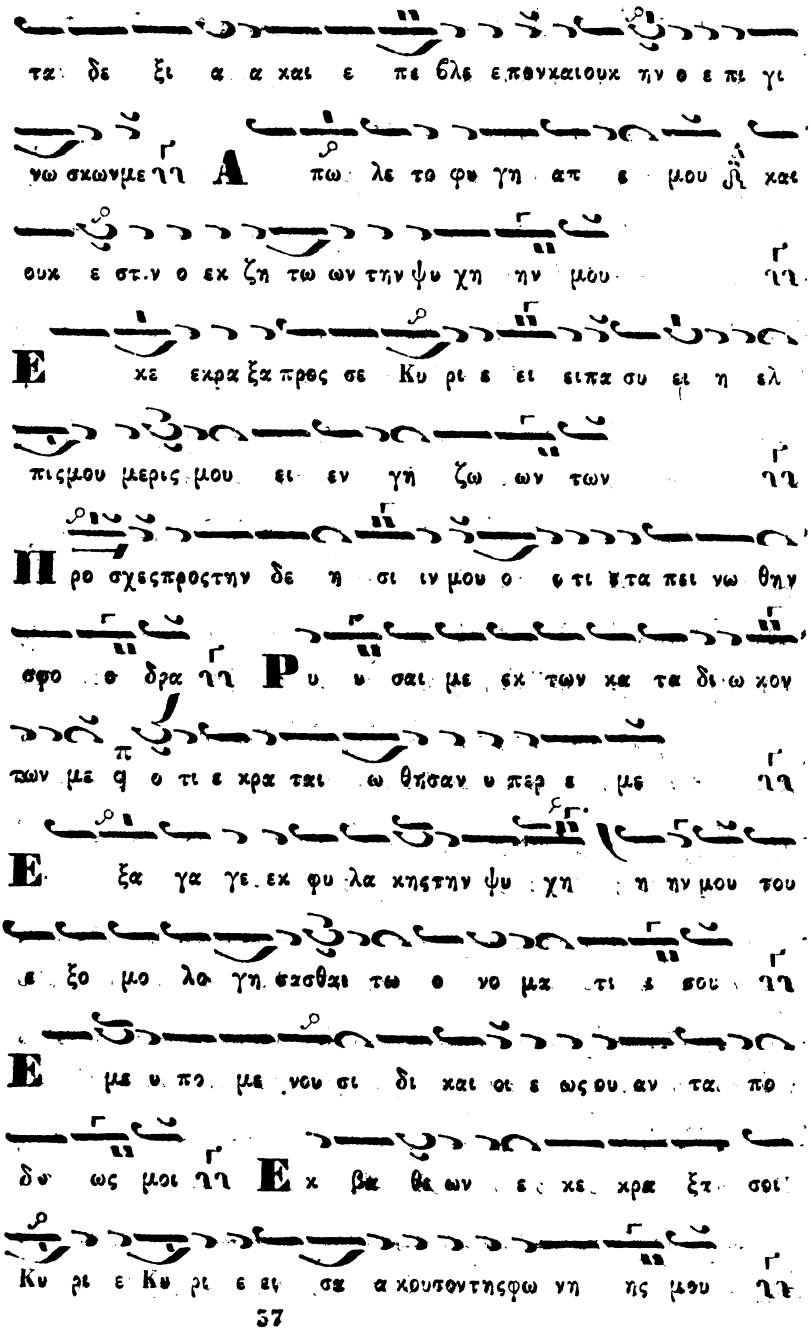

Digitized by Google

Γε νη θη η τω τα ω τα σου προσε χον τα εις την

φω νη ην τῆς δε η σε ω ως μου

Α εν τε α γαλ λι α σω ω ω ω με θα τω ω Κυ ρι ι

ι ω ΙΗ τω συν τρι ψαν τι θα να α του το ο χρα α α τος φ

και φω τι σαν τι ι ι ι αν θρωπω ων το γε ε ε νος ΙΗ

με τα των Α σω μα α α α τω ων χραυγα ζον τε ες ΙΗ

Δη μι ουρ γε και Σωτη ῆρ η μων δο α ε ξα α α σοι ΙΗ

Σταυ ρον υ πε μει ει νας Σω τηρ και τα φη η ην δι ι

η η η μας ΙΗ θα να τω δε ως Θε ε ος θα α νατον

έ ε να ε ε ε χθῇ ω ω σας ΙΗ δι σ ο προ σκυ υ

νου ου ου με εν την τρι η με ρον σου Α να στα ασι

Κυ υ υ ρι ε ε δο ο α ο ξα α α σοι ΙΗ

Α πο στο λοι ι δο ο ξο ντες την ε γερ σιν του Δη

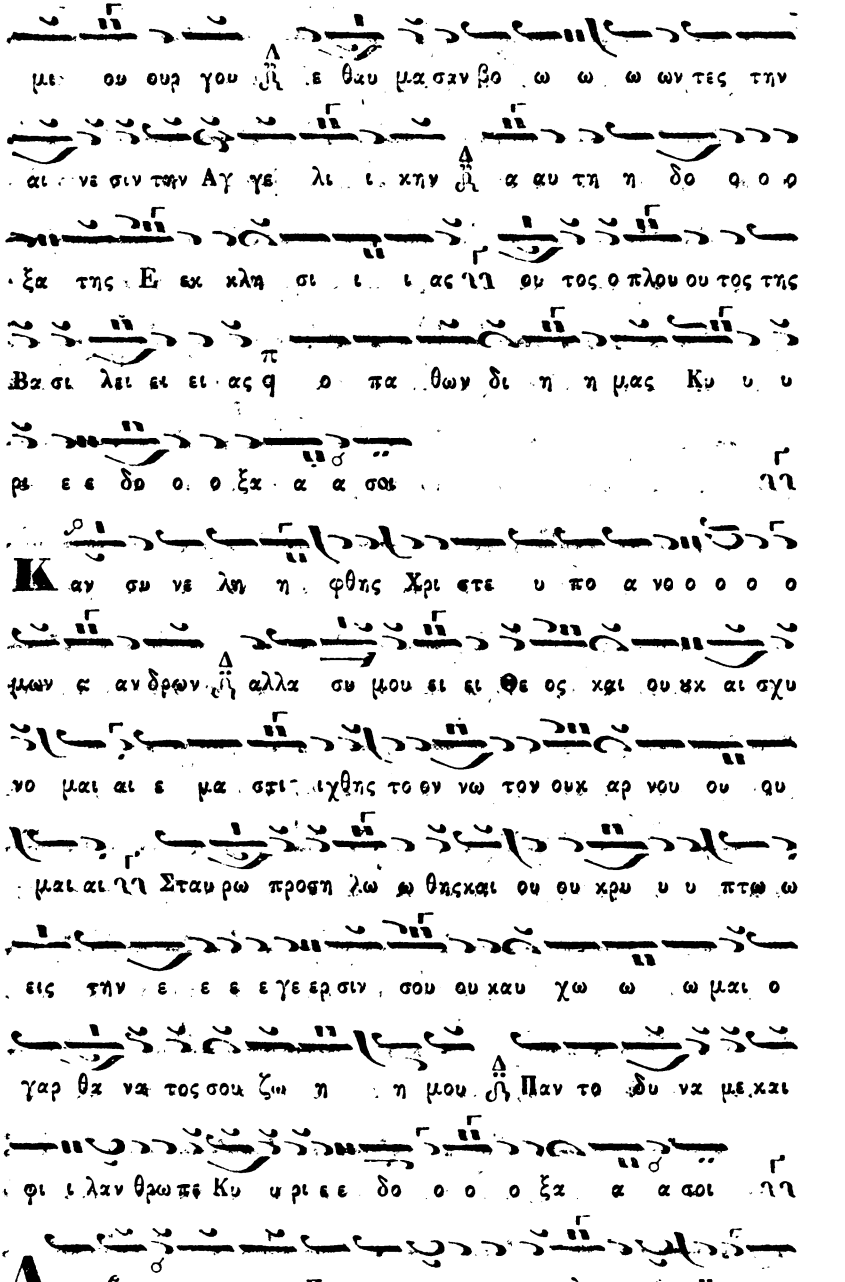
με ου ουρ γου ε θαυ μα σαν βο ω ω ω ων τες την
αι νε σιν την Αγ γε λι ι κην α αυ τη η δο ο ο ο
ξα της Ε εκ κλη σι ι ι ας η ου τος ο πλου ου τος της
Βα σι λει ει ει ας ο πα θων δι η η μας Κυ υ υ
ρι ε ε δο ο ο ξα α α σοι
Καν συ νε λη η φθης Χρι στε υ πο α νο ο ο ο ο
μων ς ανδρων αλλα συ μου ει ει θε ος και ου κ αι σχυ
νο μαι αι ε μα στι ιχθης το εν νω τον ουκ αρ νου ου ου
μαι αι η Σταυ ρω προση λω ω θησκαι ου ου χρυ υ υ πτω ω
εις την ε ε ε ε γε ερ σιν σου ου χαυ χω ω ω μαι ο
γαρ θα να τος σου ζω η η μου Παν το δυ να με και
φι ι λαν θρω πε Κυ υ ρι ε ε δο ο ο ο ξα α α σοι
Δα βι τι κη την Προ φη τει α αν εκ πλη ηρών Χρι ι

στος με γα λει ει ο τη η τα ξη εν Σι ι ων την οι κι ι

αν Μα θη ται αι αι αις ε εξ ε κα λυ ψεν αι νε το ον δει

κνυ ες ε α αυ τον και δο ξα ζο με νον α α α ει σιν

Πα τρι ι τε και Πνευ μα τι ι Α γι ι ω τη προ τε

ρον με εν α σαρ κον ως Λο γος η υ στε ρο ον δε

δι η μας σε σα αρ κω με ε νον και νε κρω θε

ε εν τα α ως ανθρω πος η και α να σταν αν τα κατ

ε ξου σι ι αν ως φι λα α α αν θρω πος η

Κα τη ηλ θες εν τω ω Α α α α δη Χρι στε ε ως

η η βου λη η η θηση ε σκυ λευσας το ον θα νά α

το ον ως Θε ε ο ος και αι Δε σπο ο α της και α

νε ε ε στη ης τρι η με ρο ος η συ να να στησας τον

Α α α δαμ εκ των των Α αδου δε σμω ων και της φθο ο

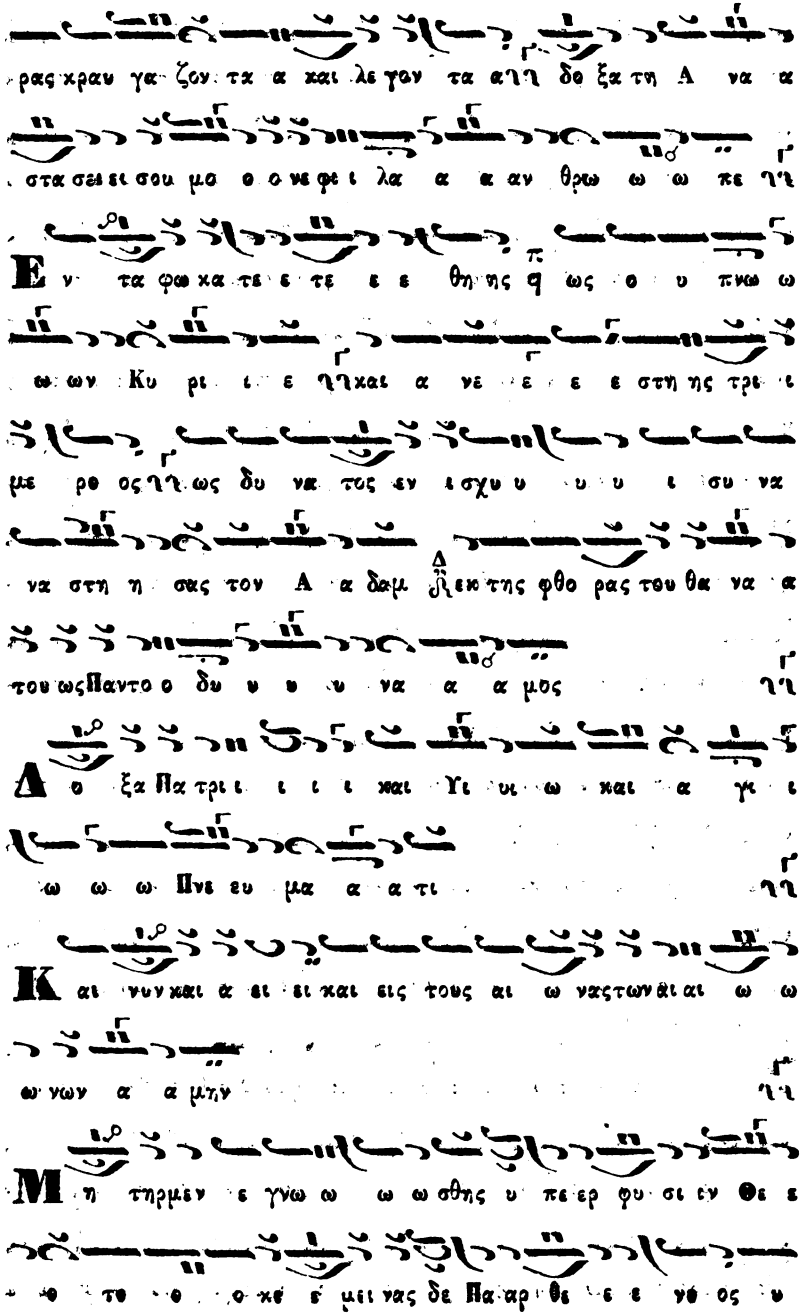

Digitized by Google

Digitized by Google

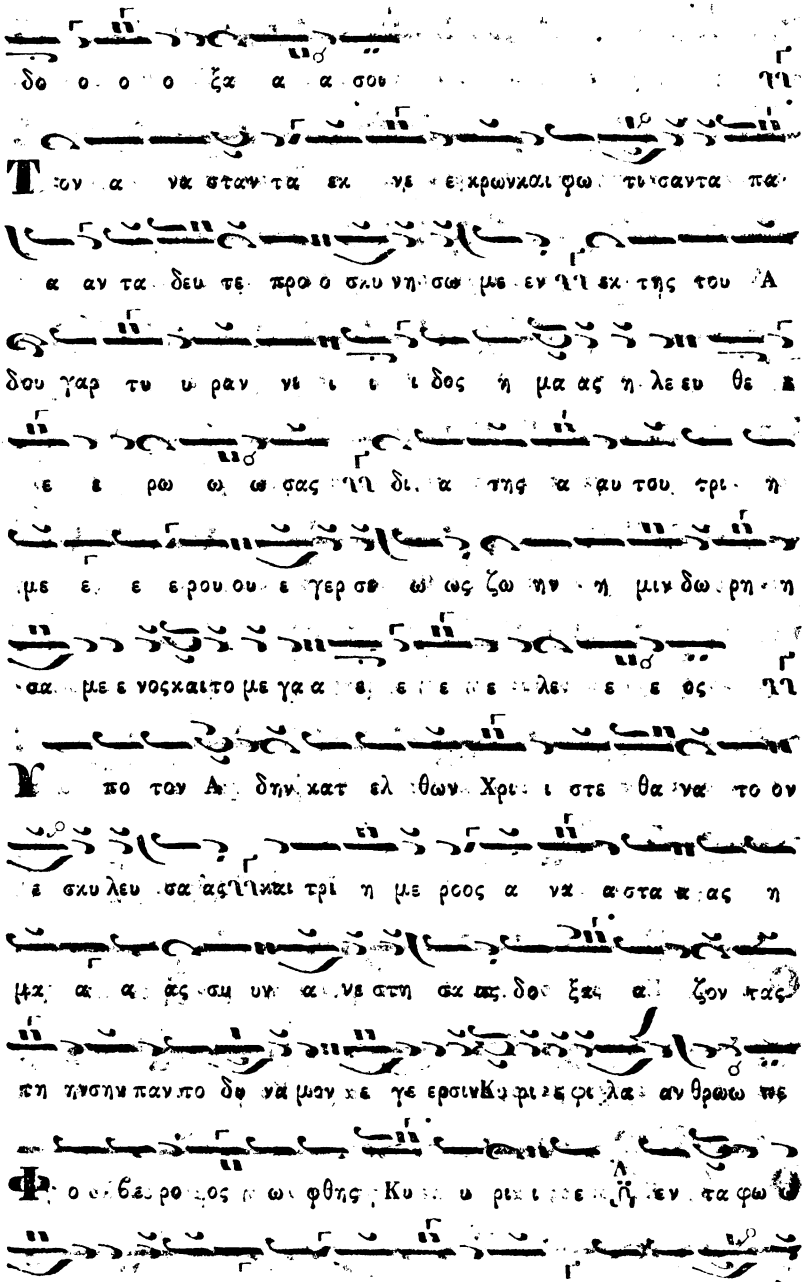
δο ο ο ο ξα α α σου
Τον α να σταν τα εκ νε κρωναι φω τι σαντα πα
α αν τα δευ τε προ ο σκυ νη σω με εν τη εκ της του Α
δου γαρ τυ ραν νι ι ι δος ημ ας η λευ θε ε
ε ε ρω ω ω σας τη δι α της α φυ του τρι η
με ε ε ερου ου ε γερ σε ω' ως ζω ην η μιν δω ρη η
σα με ε νος καιτο με γα α ε ε ε λε ε ε ος τη
Χ πο των Α δην κατ ελ θων Χρι ι στε θα να τον
ε σκυ λευ σα ας τηναι τρι η με ρους α να α στα κ ας η
με α α ας σω υν α να στη σα ας δο ξα ζον τας
πη γησην παν το δυ να μων κε γε ερσινΚυ ρι ε φι λα ν θρωπε
Φ ο β ε ρο ος ω φθης Κυ ρι ε ε ην τα φω
κει με ε νος ω ω ω ως ο υ υπνω τη α να στας δε

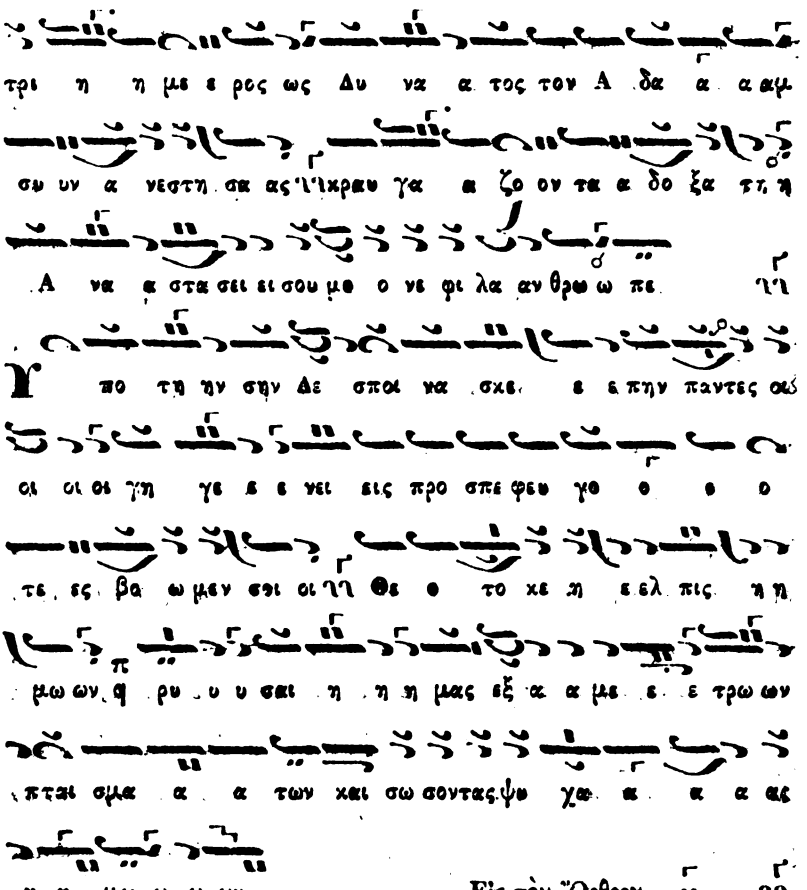

Digitized by Google

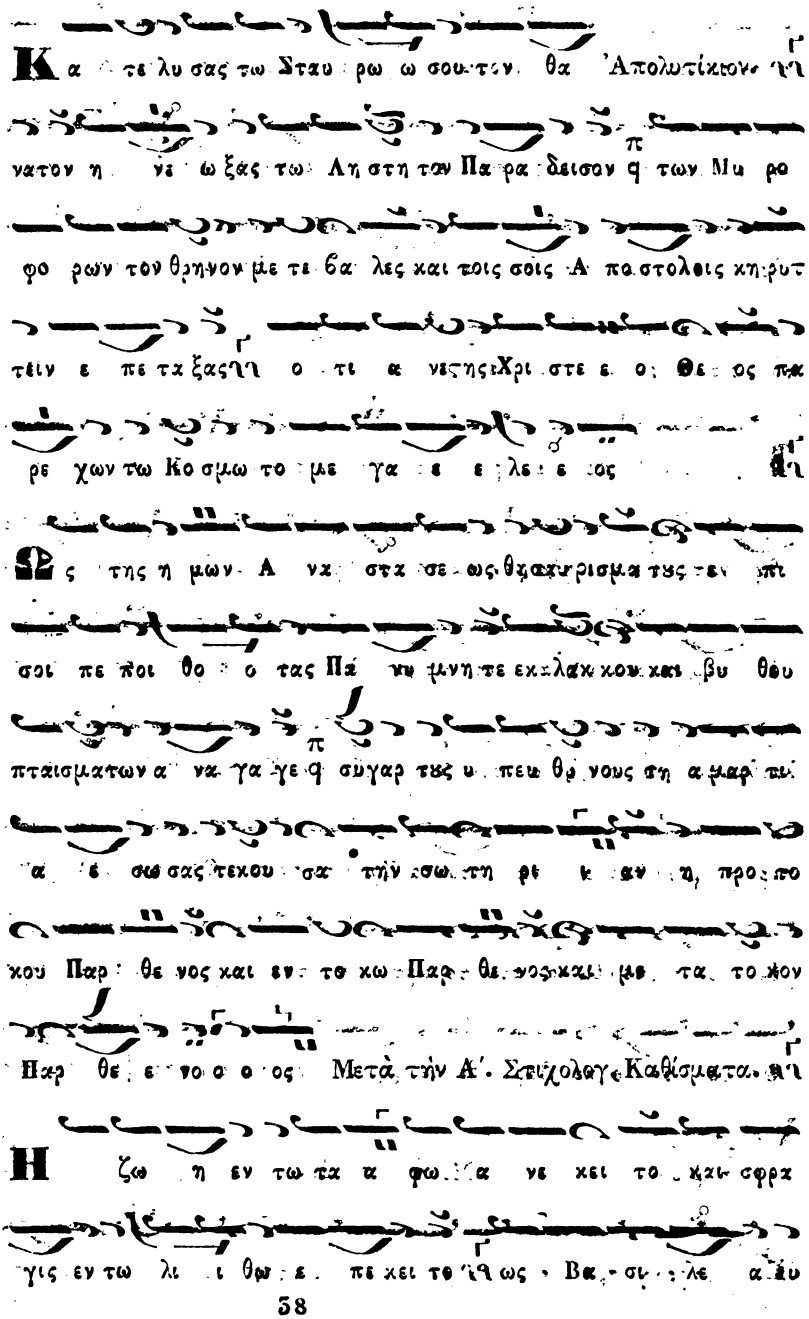

Μετὰ τὴν Α'. Στιχολογία. Καθίσματα.

Digitized by Google

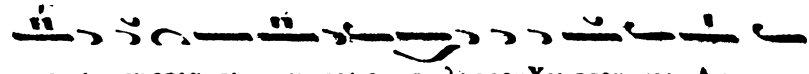

πνευ σουν τα στρα τι ω ται ε φυ λαττον Χρι στον και Αγ γε

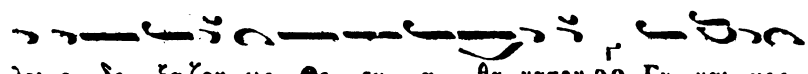

λοι ε δο ξα ζον ως Θε ον α θα νατον νη Γυ ναι κες

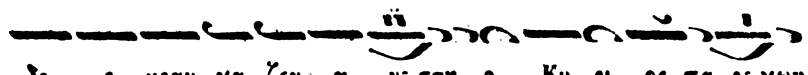

δε ε κραυ γα ζον α νε στη ο Κυ ρι ος πα ρε χων

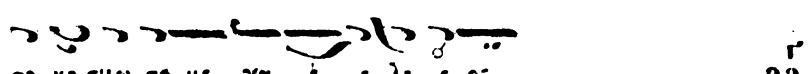

το κο σμω το με γα λε ε λε ε ος νη

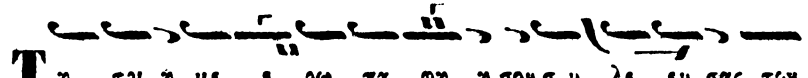

Τη τρι ή με ε ρω τα φη ή σου σι λε υ σας τον

θα νατα νη και φθα ρεν τα τον αν θρω πον τη ζω η φο ό ρω

ε γερ σεισου νη α να στησας Χρι στε ε ο Θε ος ως φι

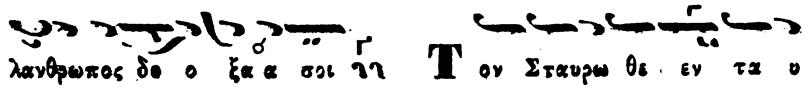

λανθρωπος δε ο ξα α σοι νη Τον Σταυρω θε εν τα υ

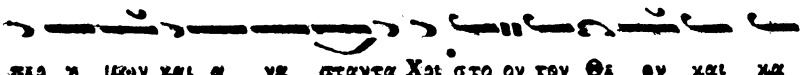

περ η μων και α να σταντα Χρι στο ον τον Θε ον και κα

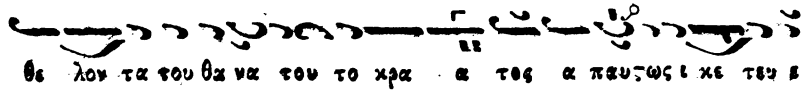

θε λον τα του θα να του το κρα α τος α παυ σω σι κε του ε

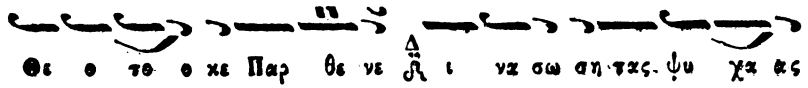

Θε ο το ο κε Παρ θε νε ι να σω σῃ τας ψυ χα ας

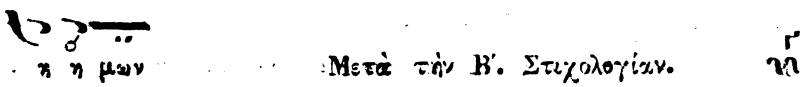

η η μων Μετὰ τὴν Β'. Στιχολογίαν. νη

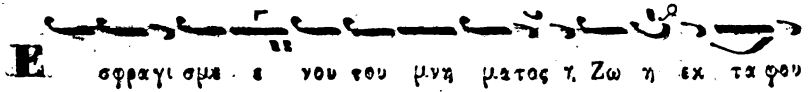

Ε σφραγι σμε ε νου του μνη μα τος τ. Ζω η εκ τα φου

Digitized by Google

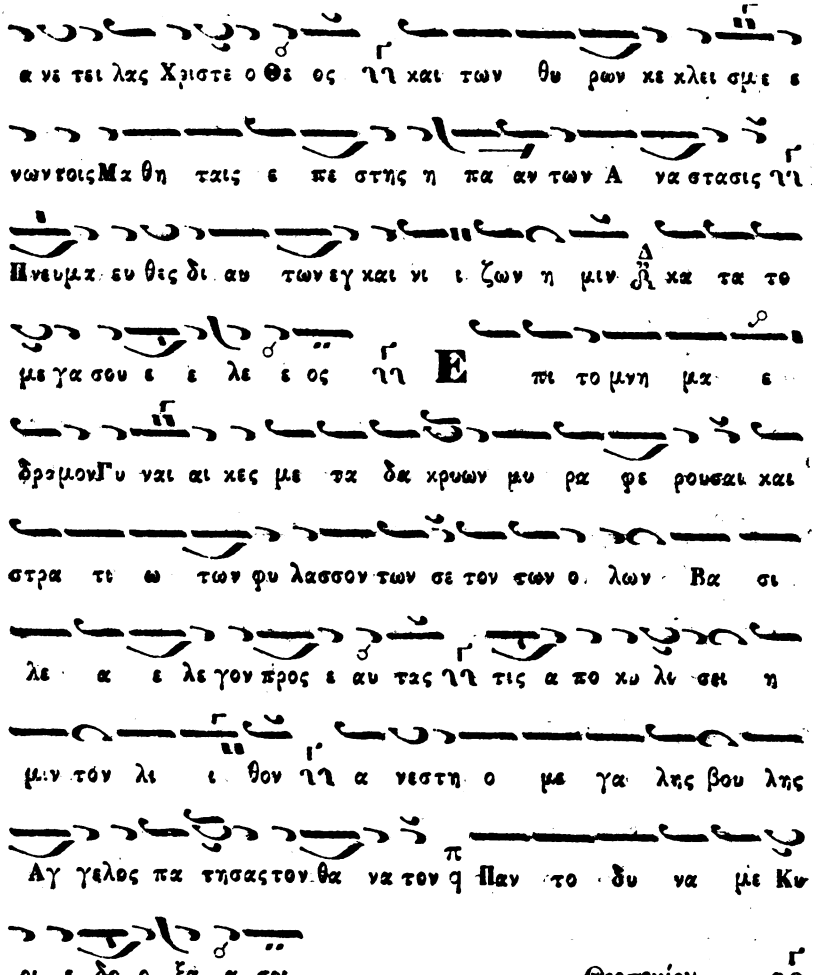

Digitized by Google

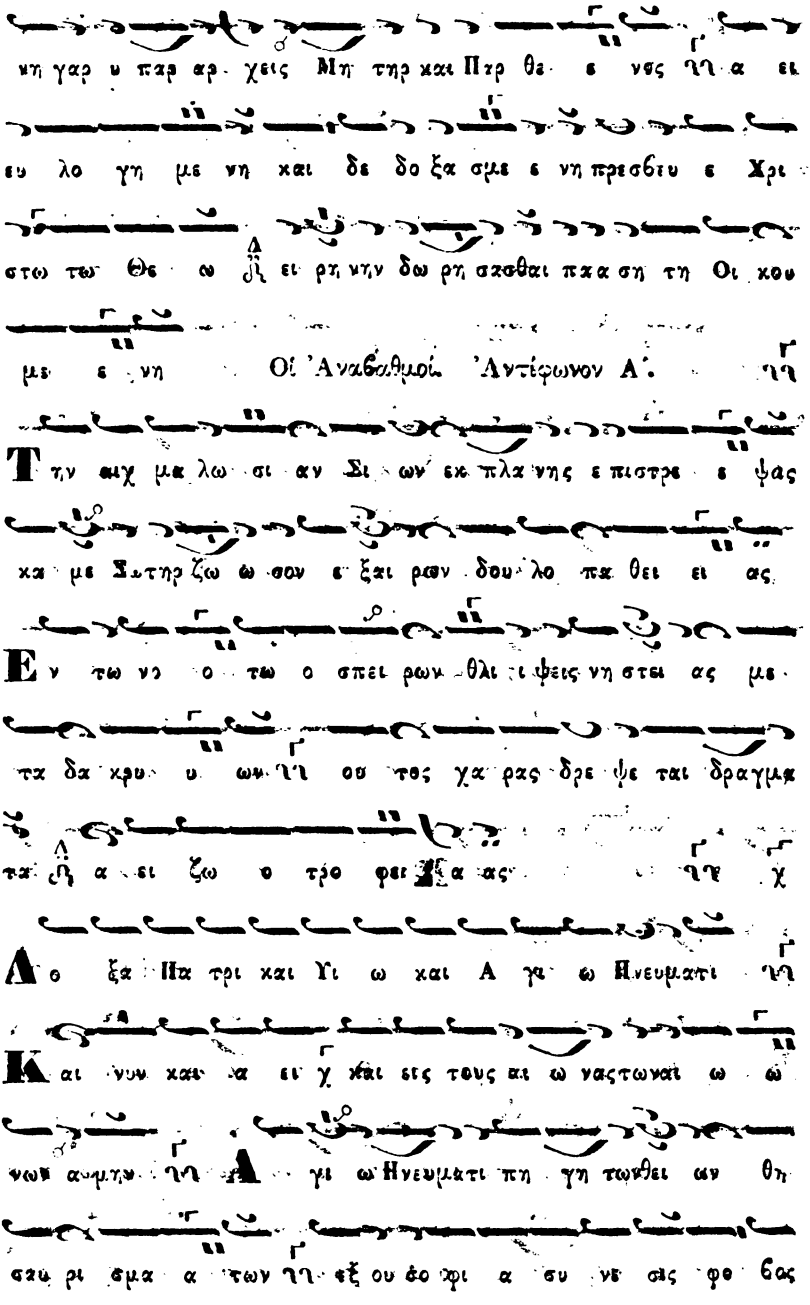

Digitized by Google

αυτω αι νε σις δο ξα τι μη και κρα α τος Ἀντίφ. Β'.

Ε αν μη Κυ ρι ος οι κο δο μη ση οι κοντοντης ψυ χης
ματην κο πι ω ω μεν πλην γαραυτου ου πρα α ξις ου λο ο
γος τε λει ει ται Τ ου καρ που ου της γα στρος οι
Α γι οι πνευ μα το κι νη η τως α να βλα στου
σι πα τρω α δογμα τα υι ο θε σι ι ας Δόξα, καὶ νῦν.

Α γι ω Πνευ μα τι τα συμ παν τα το ειναι ε ε χει
προ παν των γαρ Θε ος των ο λων Κυ ρι ο οτης
Φως α προ σι τον Ζω η των πα ν των Ἀντίφωνον Γ'.

Ο ι φο βου με νοι τον Κυ ριον η ο δους ζωης ευ ρο ον
τες νυνκαι α ει μα κα ρι ουν ται δυξη α κη ρα α τω
Κ υκλωτης τρα πε ζης σου ως στε λε χηβλε πων τα εγ
κο να α σου χαι ρε ευ φραι νου προ σα γων τα ου τε

Digitized by Google

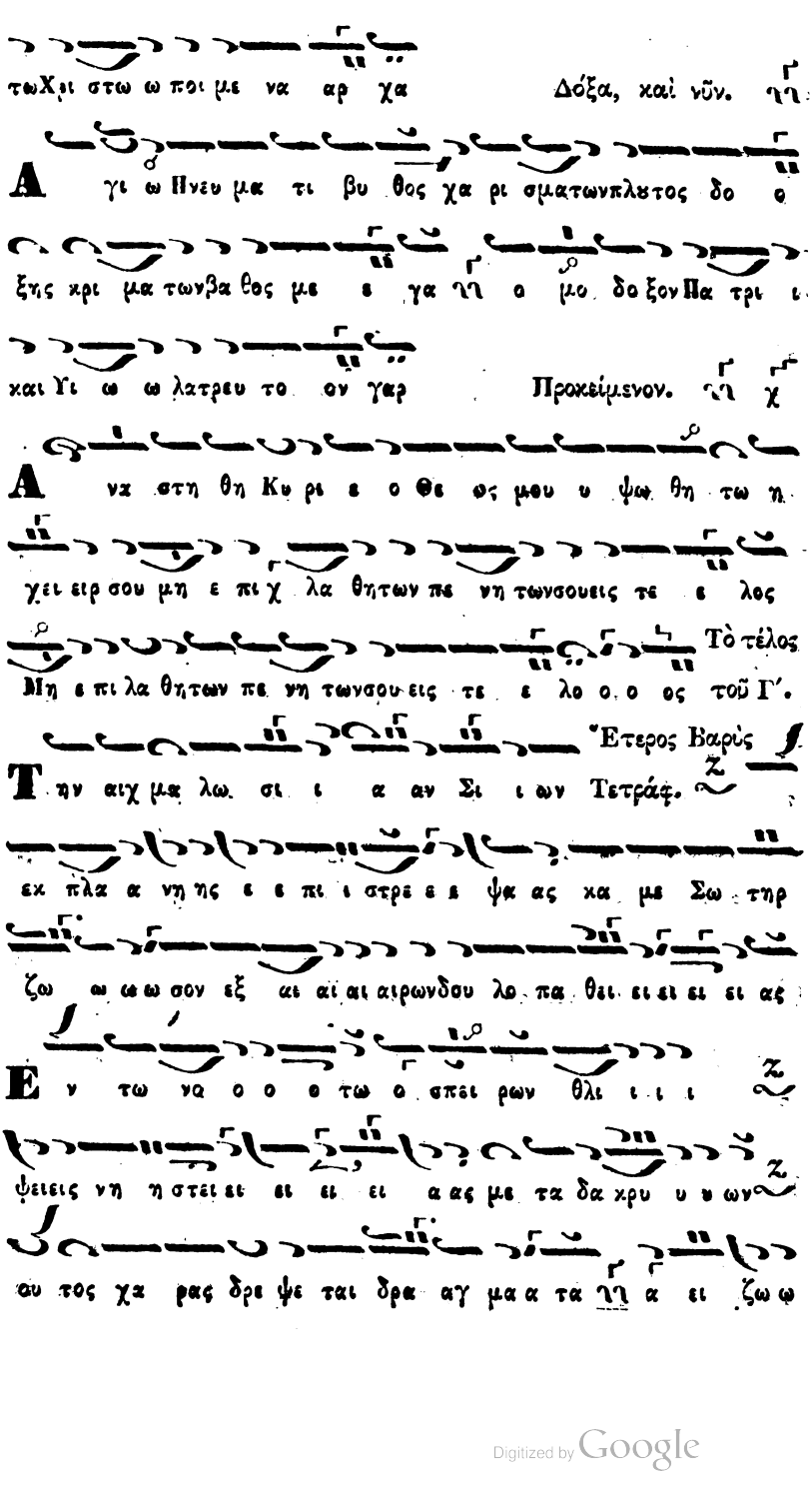

Digitized by Google

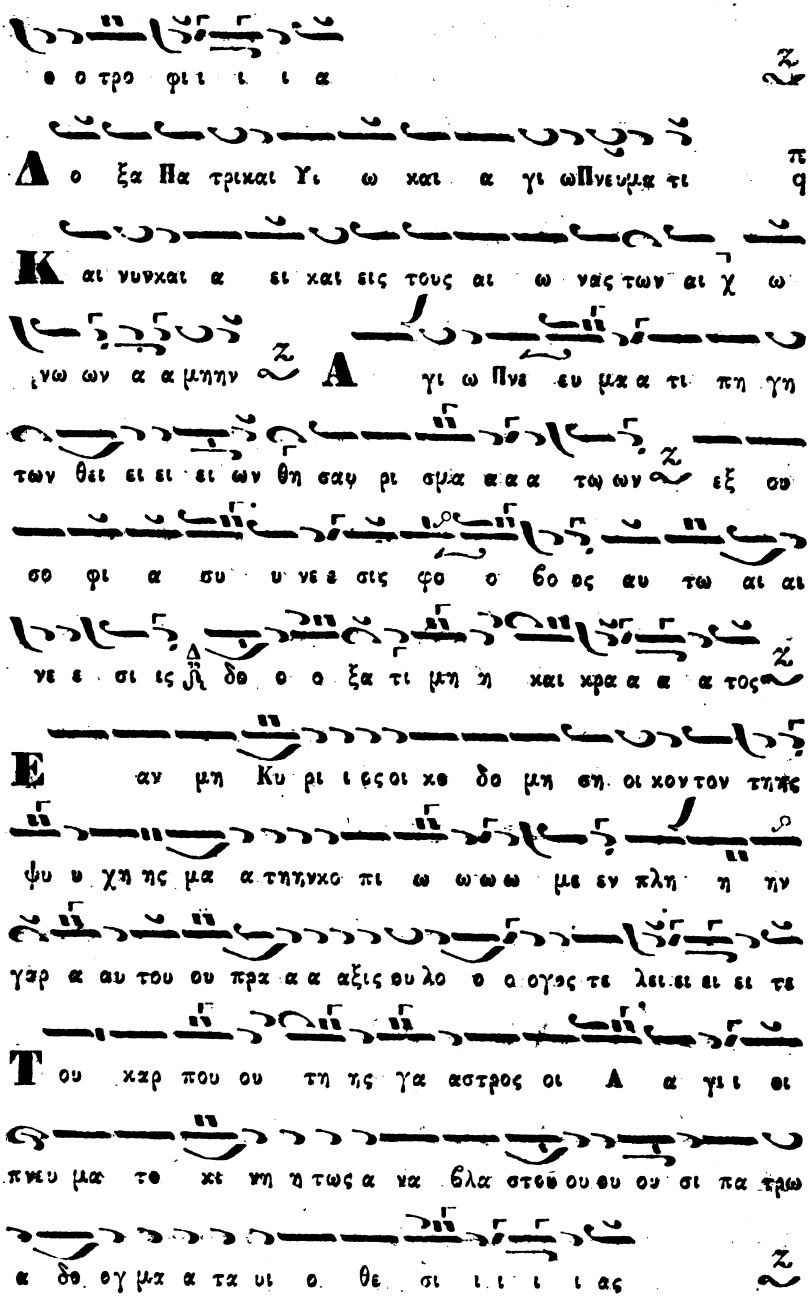
θ ο τρο φι ι ι ι α
Δ ο ξα Πα τρικαι Υι ω και α γι ωΠνευμα τι
Κ αι νυκαι α ει και εις τους αι ω νας των αι χ ω
νω ων α α μηην Α γι ω Πνε ευ μα α τι πη γη
των θει ει ει ων θη σαφ ρι σμα α α α τω ων εξ ου
σο φι α συ υ νε ε σις φο ο βο ος αυ τω αι αι
νε ε σι ις δθ ο ο ξα τι μη η και κρα α α α τος
Ε αν μη Κυ ρι ι ος οι κο δο μη ση οι κον τον τηης
ψυ υ χη ης μα α τηηνκο πι ω ω ω ω με εν πλη η ην
γαρ α αυ του ου πρα α α αξις ευ λο ο ο γος τε λει ει ει τε
Τ ου χαρ που ου τη ης γα αστρος οι Α α γι ι οι
πνευ μα το κε νη η τως α να βλα στοῦ ου ου ου σι πα τρω
α δθ ογ μα α τα υι ο θε σι ι ι ι ι ας

Digitized by Google

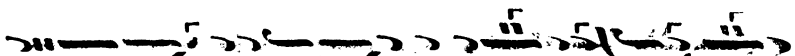

θος με ε ε γα ο μο δο ξον Πα τρι ι ι και αι Υι ψι

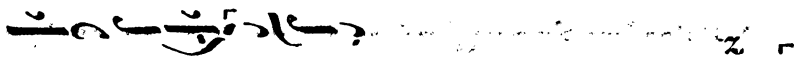

ω λα τρευ ο ο ον γα αρ

Ανα στη θι Κυ ρι ε ο Θε ο ος μου ὑ ψω

θη τω η χειρ σου μη ε πι λα θητων πε νη των σωτηρίας τε λος

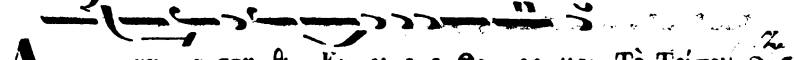

Ανα α στη θι Κυ ρι ε ο Θε ος μου Τὸ Τρίτον.

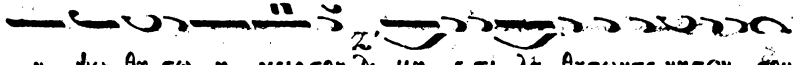

ὑ ψω θη τω η χειρ σου μη ε πι λα θητων πε νητων σου

εις τε λος ο ος Ὁ Κανών. Ὠδὴ Α΄. Ὁ Εἱρμός.

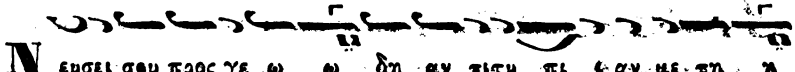

Νευσει σου προς γε ω ω δη αν τιτυ πι ε αν με τη θ

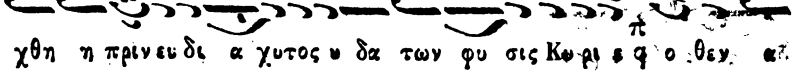

χθη η πρινευ δι α χυτος υ δα των φυ σις Κυ ρι ε ὁ θεὺ

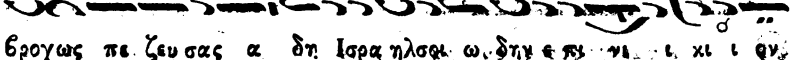

βροχως πε ζευ σας α δη Ισρα ηλσαι ω δην ε πι νι ι κι ι ον

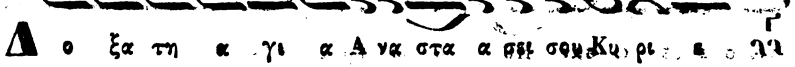

Δο ξα τη α γι α Ανα στα α σει σου Κυ ρι ε ὁ Θε

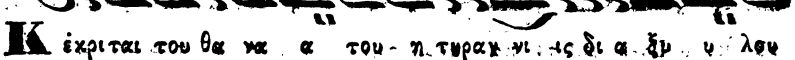

Κέκρι ται του θα να α του η τυραν νι ις δι α ξυ λου

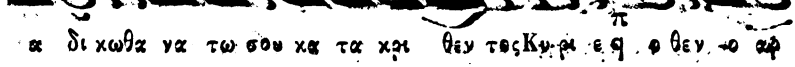

α δι κωθα να τω σου κα τα κρι θεν τος Κυ ρι ε ὁ θεὺ ο ἀρ

Digitized by Google

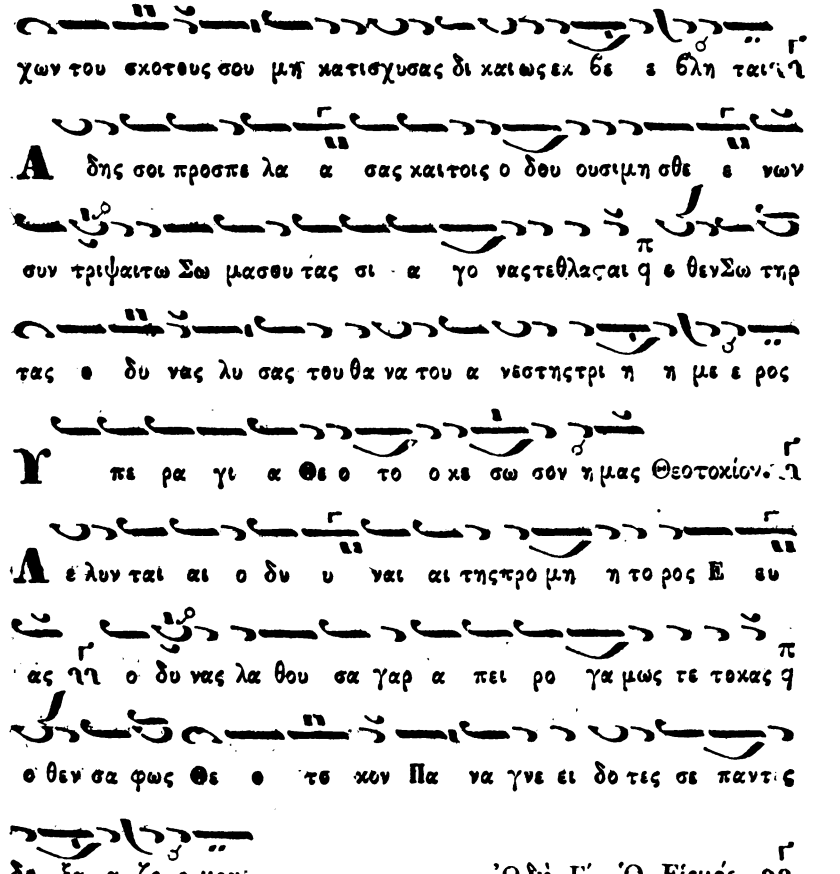

Digitized by Google

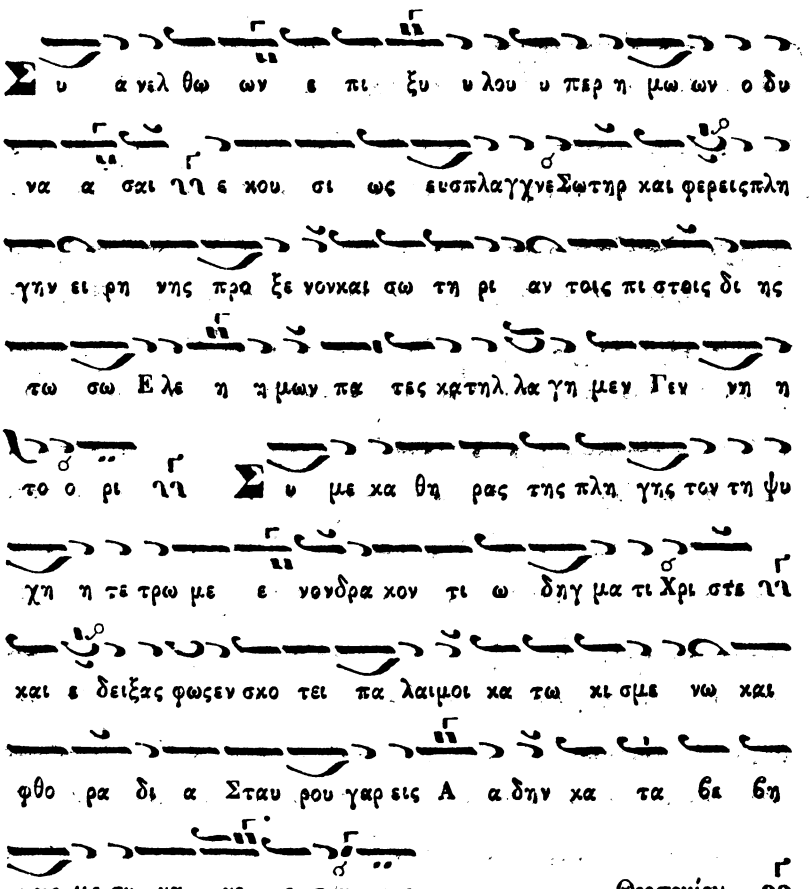
Συ ανελθων επι ξυλου υπερημων ο δυ
ναμαι ηχουσι ως ευσπλαγχνε Σωτηρ και φερεις πλη
γην ειρηνης προξενον καιαω τηριαν τοις πιστοις δι ης
τωσω Ελεημων παντες χατηλλαγημεν Γενηη
το ορι ηη Συμεχαθηρας της πληγης των τηψυ
χηη τετρωμενον τιω δηγματι Χριστε ηη
καιεδειξας φωσενσκοτει παλαιμοι καιτω κισμενων και
φθορα δια Σταυρου γαρεις Αδην κατα βεβη
κως με συ να γε ε στη σας Θεοτοκίον. ηη
Της απειρανδρου σου Μητροςταις ικε σιαις τω κο ο
σμωτην ειρηνην βραβευσον Σωτηρ ηη και τω βασι λει την
νικην δωρησαι κατα βαρβαρων δυσμενων καιτης αφραστε
σου δοξης τους δοξολογουντας σε αξι ιωωσον

Ὠδὴ Δ'.

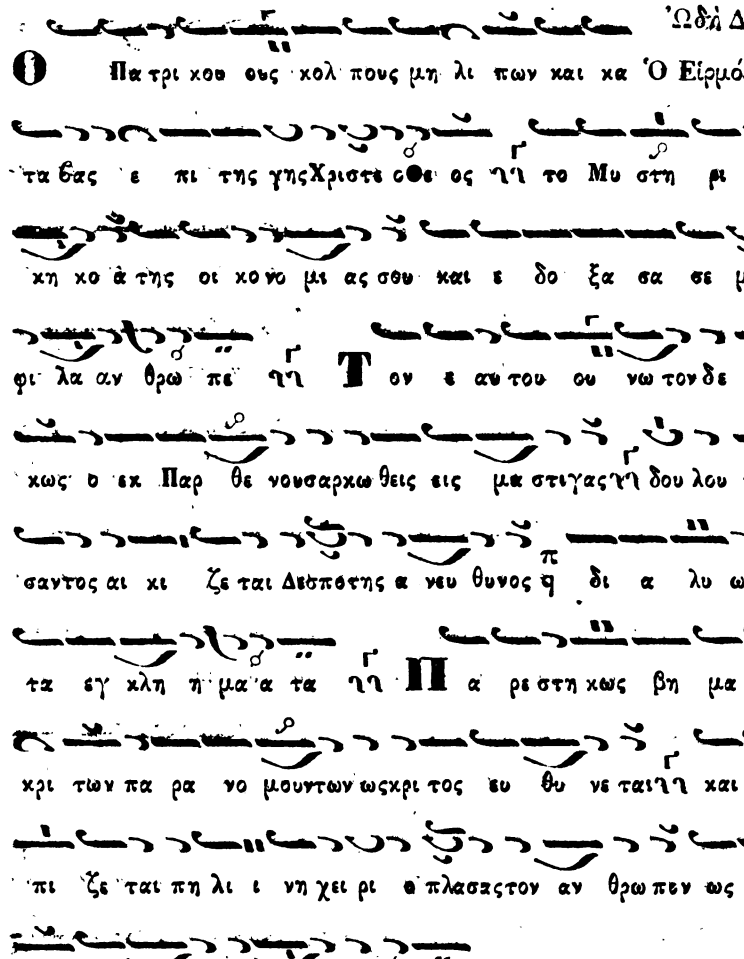

Digitized by Google

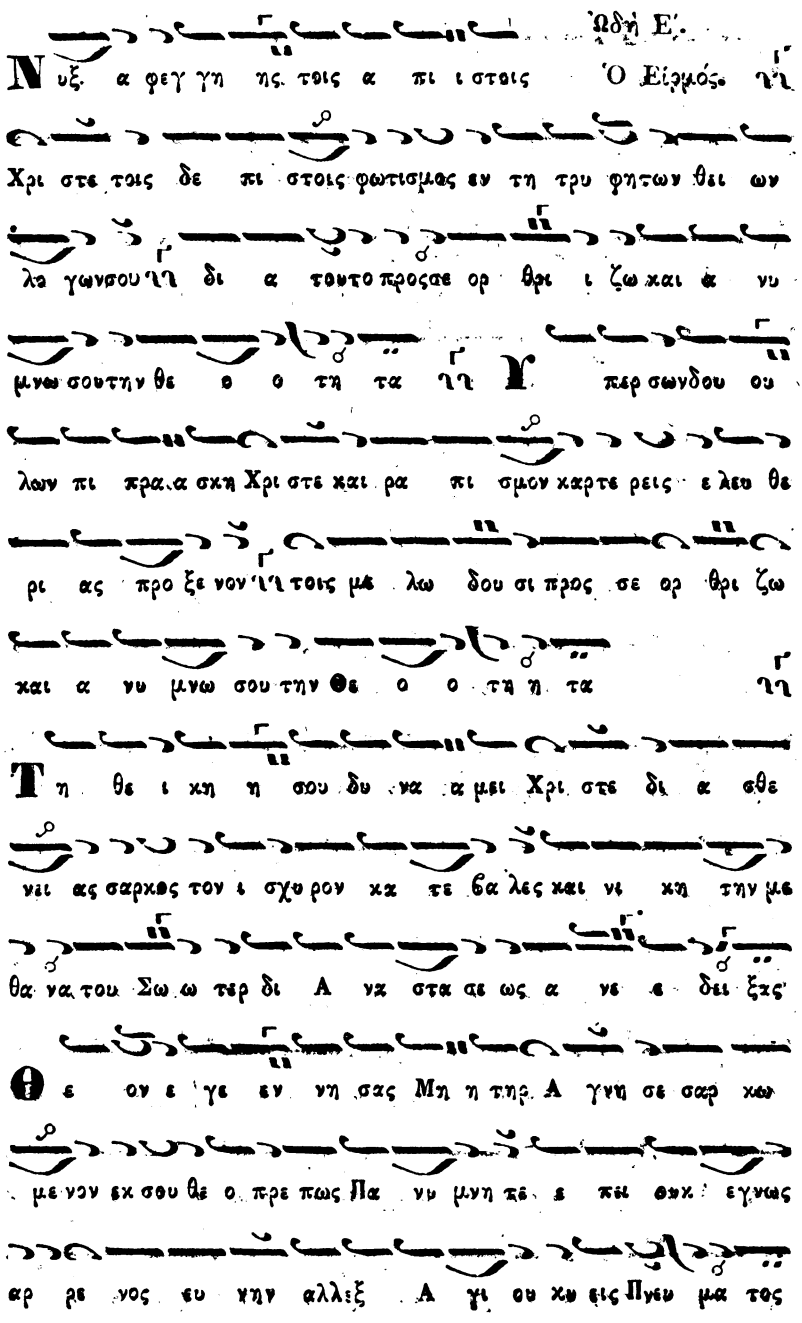

Digitized by Google

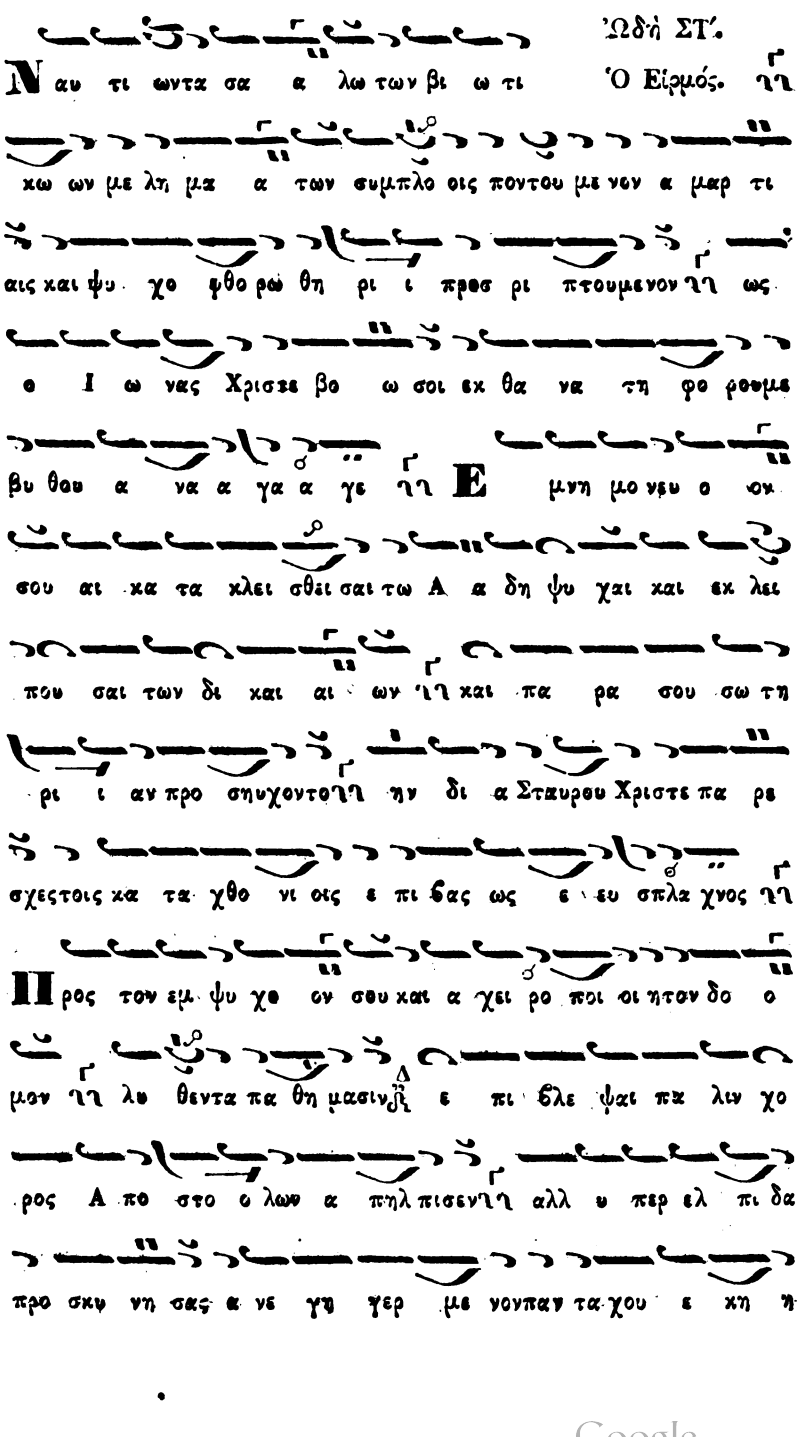

Digitized by Google

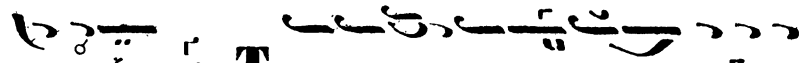
ρυ υ ξε ηη Του α φραστουτο ε κου σου της Πα να

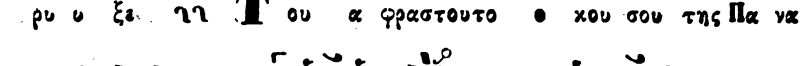
μω ω μου τον τρο ο πον Παρ θε νε Θε ο νυμ φετου δι η

μας τις ερ μη νευ σαι αν θρω ω πων δυ νη σεται ηη ο

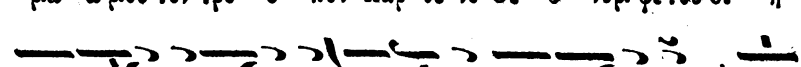
τι ο Θε ος α πε ρι γραπτως Λο γος ε νω θει εις σοι σαρξ εκ

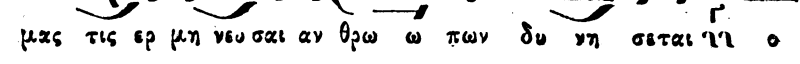
σου ε γε νε ε το Ὠδὴ Ζ'. Ὁ Εἱρμός. ηη

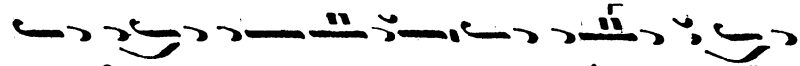
Κα μι νον Παι αι δες πυ ρι φλεκτον πα α λαι δρο σο βο

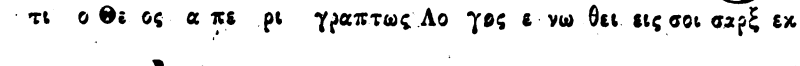
λου ου σαν υ πε δειξαν ε να Θε ον α νυμνυντες και λεγον

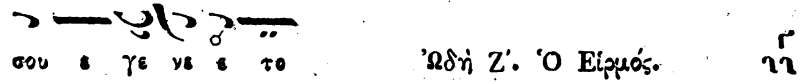
τας φ ο υ πε ρυ ψου με νος των Πα τε ε ρων Θε ος και

υ πε ρεν δο ξος ηη Ευ λω νε χρου ου ται Α δαμ ε

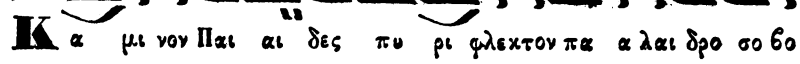
χου σι ι ως πα ρα χο η ην ερ γα σα με νος υ πα κο

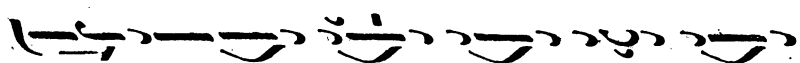
η δε Χριστου α να πε πλας ται δι ε με Σταυ ρου ται γαρ ο

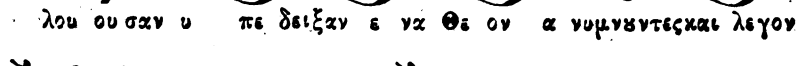
Υι ος του Θε ου ο υ πε ρεν δο ξος ηη

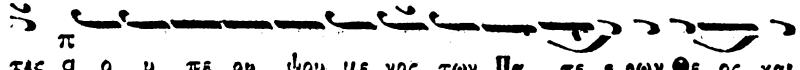
Σε α να στα ην τα Χρι στε εκτου τα φου η χτι σις

Digitized by Google

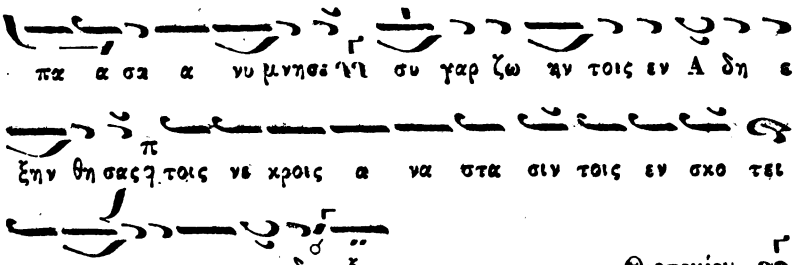

Digitized by Google

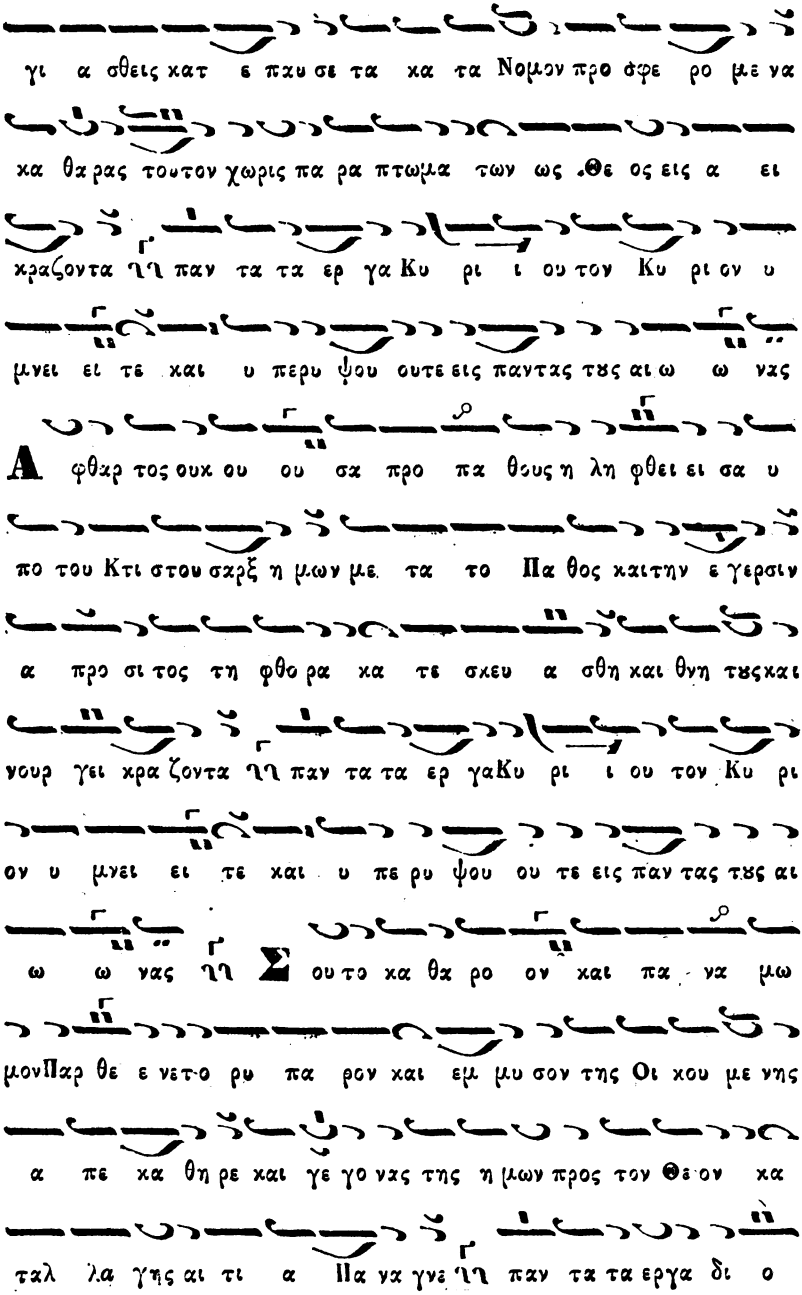
γι α σθεις κατ ε παυ σε τα κα τα Νομον προ σφε ρο με να
κα θα ρας τουτον χωρις πα ρα πτωμα των ως Θε ος εις α ει
κραζοντα ΙΗ παν τα τα ερ γα Κυ ρι ι ου τον Κυ ρι ον υ
μνει ει τε και υ περυ ψου ουτε εις παντας τους αι ω ω νας
Α φθαρ τος ουκ ου ου σα προ πα θους η λη φθει ει σα υ
πο του Κτι στου σαρξ η μων με τα το Πα θος καιτην εγερσιν
α προ σι τος τη φθο ρα κα τε σκευ α σθη και θνη τωςκαι
νουρ γει κρα ζοντα ΙΗ παν τα τα ερ γαΚυ ρι ι ου τον Κυ ρι
ον υ μνει ει τε και υ πε ρυ ψου ου τε εις παν τας τους αι
ω ω νας ΙΗ Σ ου το κα θα ρο ον και πα να μω
μονΠαρ θε ε νετο ρυ πα ρον και εμ μυ σον της Οι κου με νης
α πε κα θη ρε και γε γο νας της η μων προς τον Θε ον κα
ταλ λα γης αι τι α Πα να γνε ΙΗ παν τα τα εργα δι ο

Digitized by Google

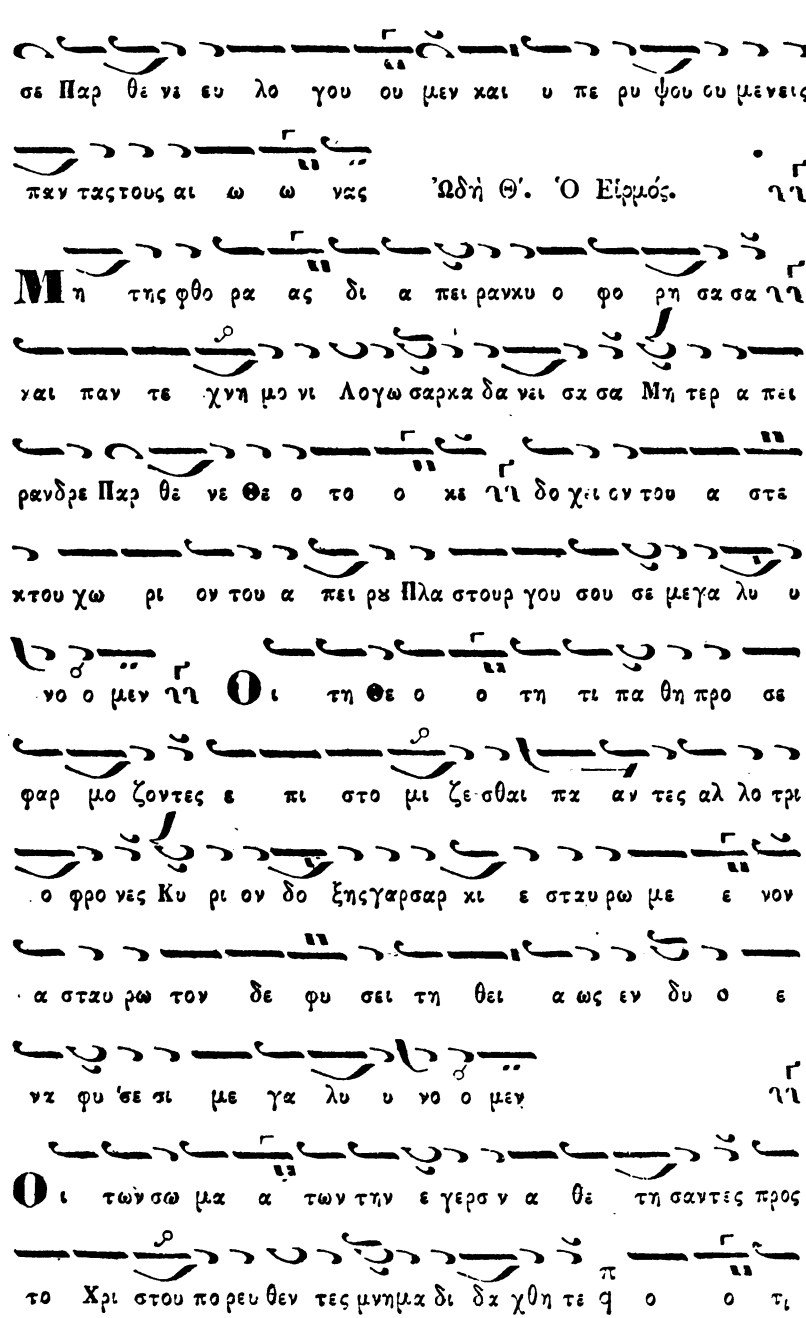

Digitized by Google

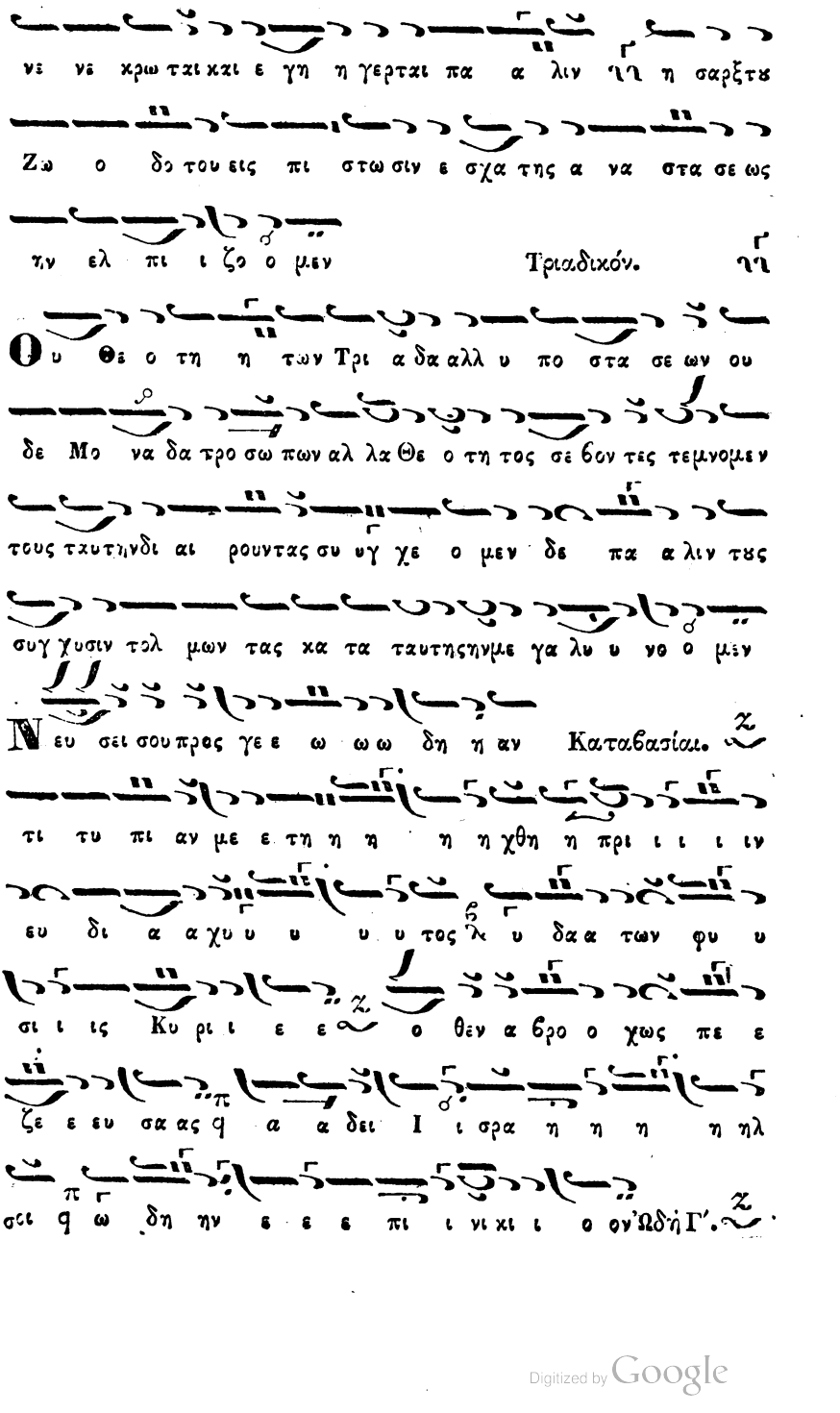

Digitized by Google

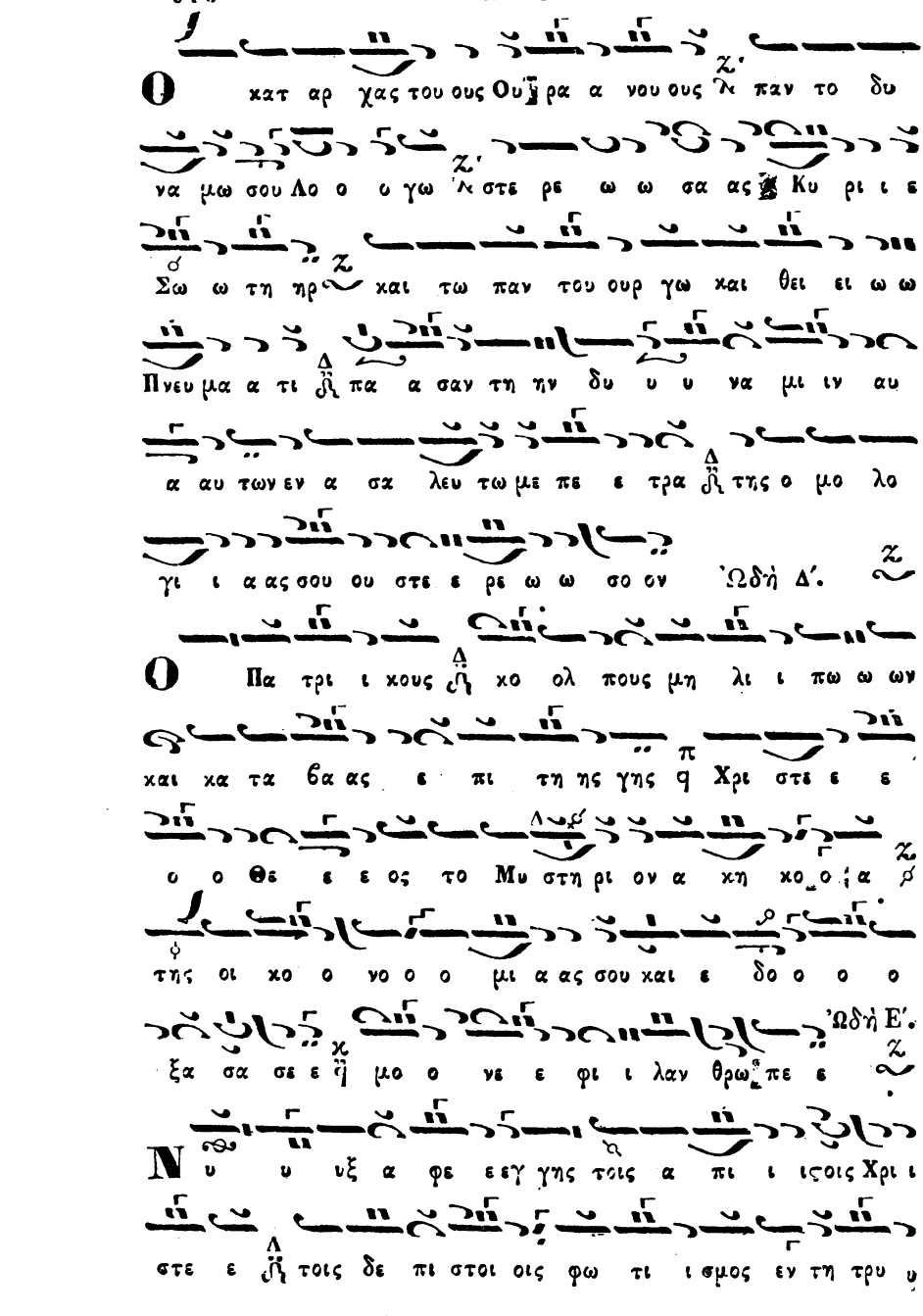

Digitized by Google

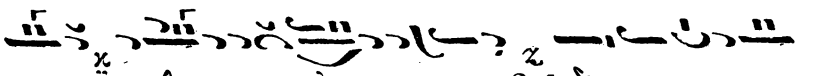
φη η ῾ητων θει ει ων λο γω ων σου ου δι α του ου ου

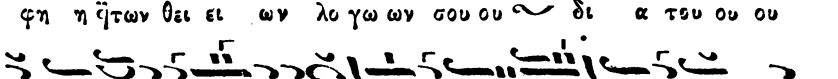
το προς σε ε ε ε ορ θρι ι ι ι ι ι ζω ῾ηκαι

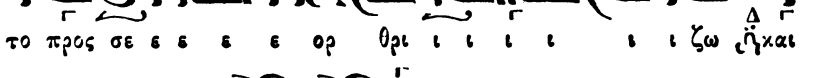
α νυ μνω ω σου ου τη ην Θε ε ο τη η τα α

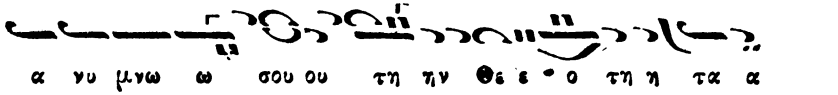
Ναυ τι ων τα α σα α α λω ω Ωδὴ ΣΤ'.

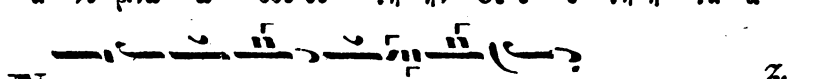
τον βι ω τι χω ω ωων με λη η μα α α τω ων

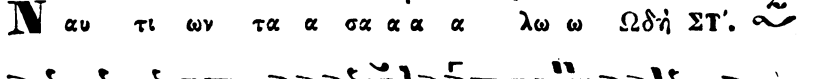
συμ πλο οις πον του με ε νον α μαρ τι ι ι ι

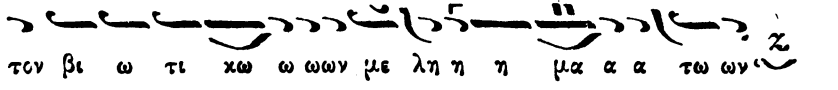
αἱ αις και ψυ χο ο φθο ο ο ρω ω θη η ρι ι προς

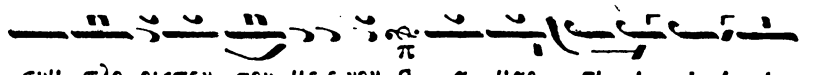
ρι ι ι πτου με ε νο ον ως ο Ι ω ω νας Χρι ι

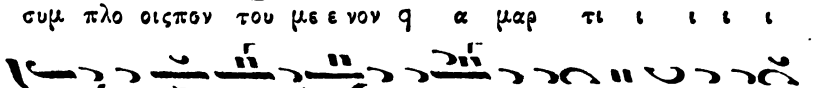
στε ε βο ο ω ω ω σοι οι ῾ηκ θα να τη φο ρου μεβυ

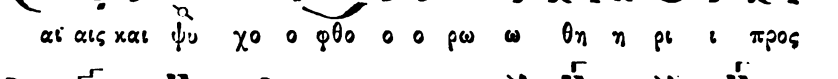
θου ου α α να α α α γα α α α γε Ὠδὴ Ζ'.

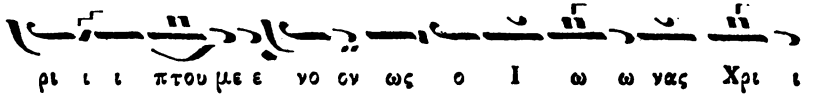
Κα μι νον Παι αι αι δε ες πυ ρι ι ι φλε κτον πα

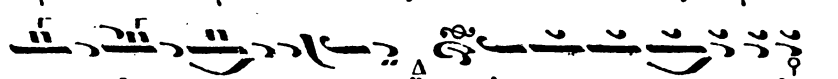
α α α α α λαι μδρο σο βο λου ου ου σα αν υ υ

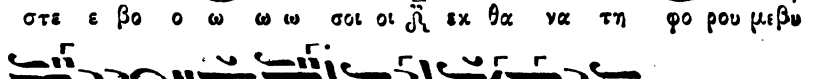
πε ε ε ε δει ει ει ει ξαν ε να Θε ε ον α νυ

Digitized by Google

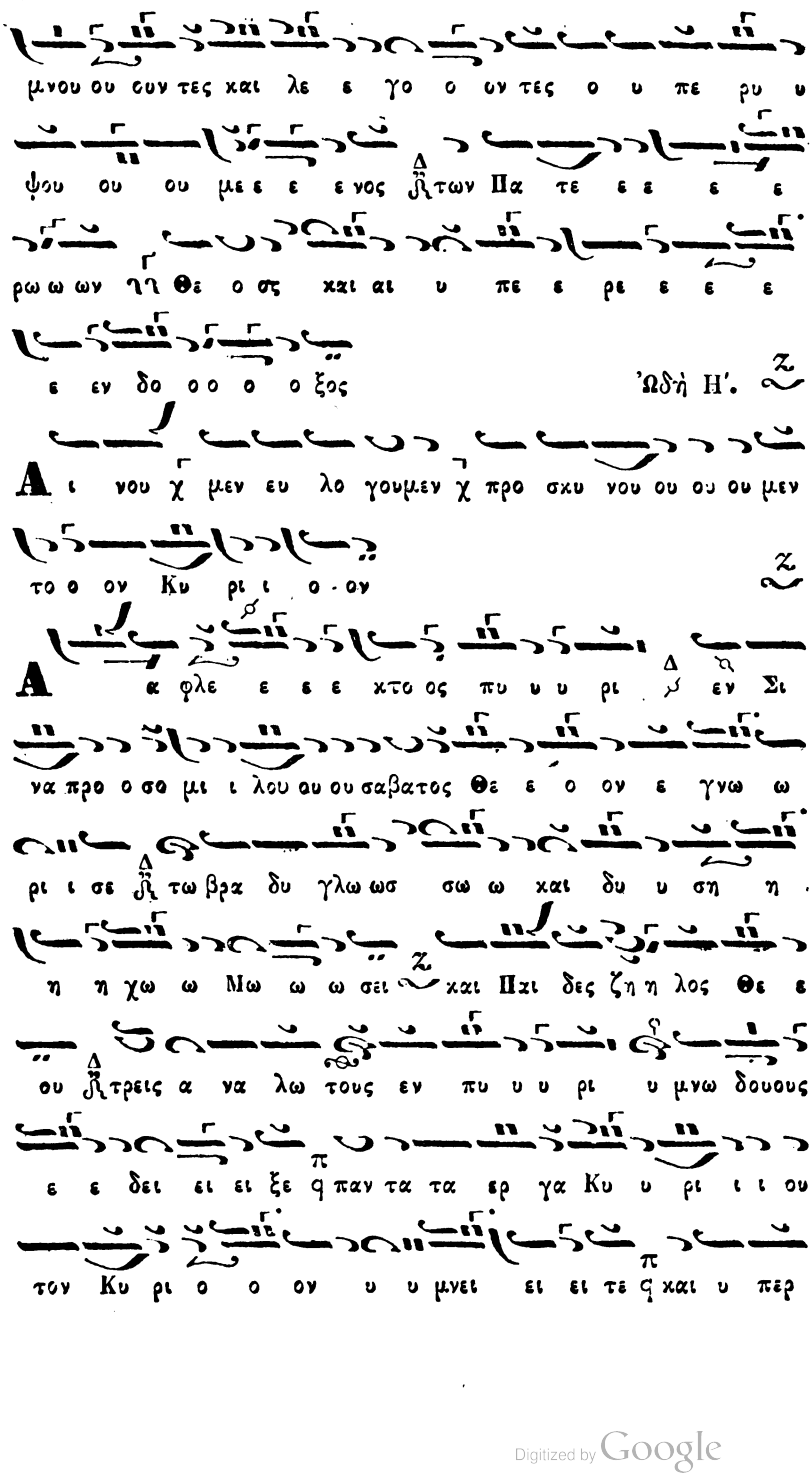

Digitized by Google

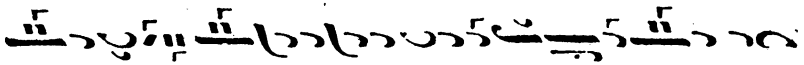

υ υ ψου ου ου τε ε ει ειςπα α αντας του ου ου ους αι

ω ναα α α ας

Ὠδὴ Θ'. Ἡ Τιμιωτέρα.

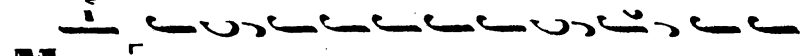

Με χ γα λυ νει η ψυ χη μου τον Κυ ρι ον και η γαλ

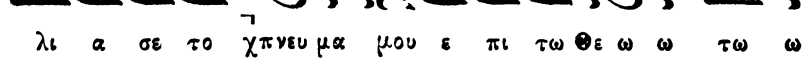

λι α σε το χπνευ μα μου ε πι τω Θε ω ω τω ω

Σω ω τη ρι ι μου ου

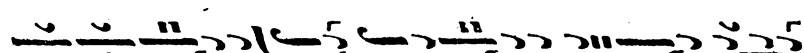

Τη ν τι μι ω τε ε ραν τω ω ωνΧε ρου ου βι ιμ και εν

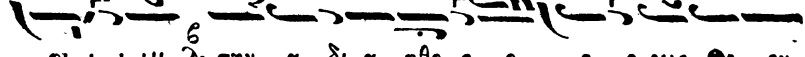

δο ξο τε ε ε ρα αν α συγ χρι ι ι τως τω ωνΣε ρα α

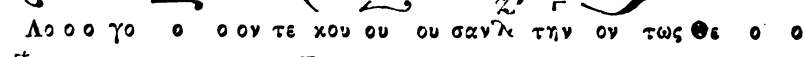

φι ι ι ιμ λ τη ν α δι α φθο ο ο ο ρως Θε ον

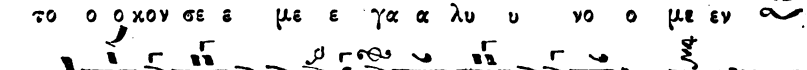

Λο ο ο γο ο ο ον τε χου ου ου σαν λ τη ν ον τως Θε ο ο

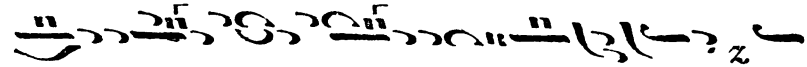

το ο ο χον σε ε με ε γα α λυ υ νο ο με εν

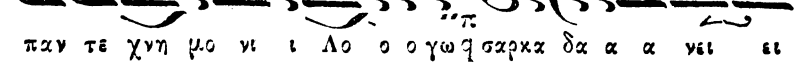

Μη η η η η τη η μη τη ς φθο ο ο ρας δι α

πει ει ει ρα α χυ υ ο ο φο ο ρη σα σα α χαι

παν τε χνη μο νι ι Λο ο ο γω σαρκα δα α α νει ει

Digitized by Google

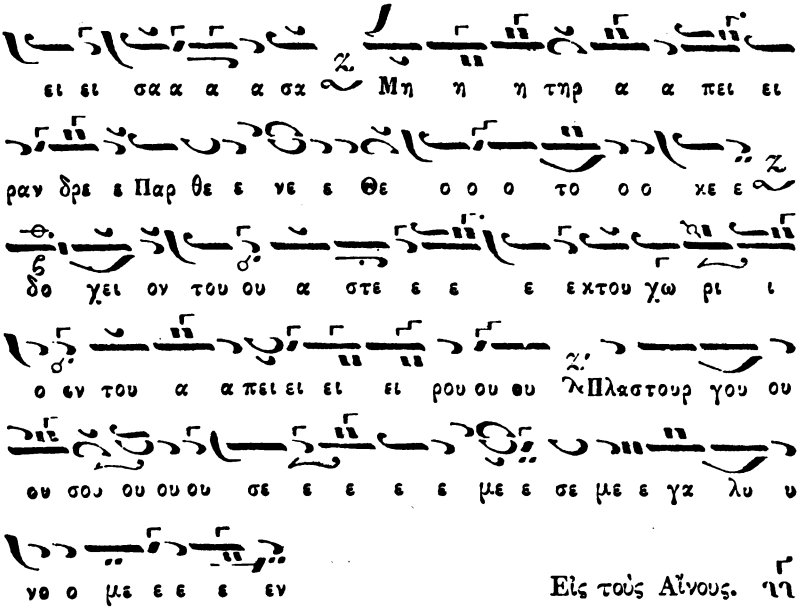

Εἰς τοὺς Αἴνους. ηη

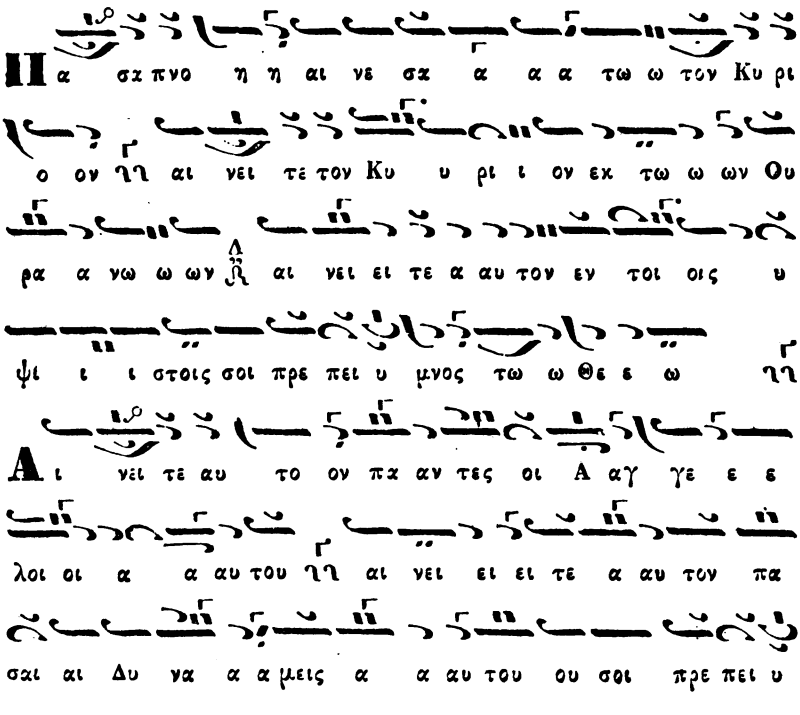

Digitized by Google

Digitized by Google

Πυλας Α α δου συ νε τρι ψας Κυ ρι ε νη και θα
να του το χρα α α τος κα τηρ γη η σα ας q τη χρα τφ
α α δυ να μει σου ου νη και συ νη η γει ρας νε ε
χρουστους απ αι ω νος εν σκο ο ο τει ει κα θευδον τα ας ή
τη θει ει α και εν δο ξω Α α να στα σει σου ου νη ως
Βα σι λευς τουπαν το ος και Θε ο ος παν το ο δυ υ
υ υ νχ α α μος
Α ευ τε α γαλ λι α σω ω ω ω ω με ε θα τω ω
Κυ ρι ι ι ω νη και ευ φραν θω ω ω ω ω ω μεν
εν τη Α να στα α σει αυ του ου νη ο ο τι συ νη
η γει ρε νε ε χρου συ ους εχ των τυ ρα α δευ θυ
α λυ υ υ υ υ τω ων δε εμων νη και ε δω ρη σα
το τω κο ο σμω ως Θε ε ο ο ος ζω ηγ αι ω ι νι

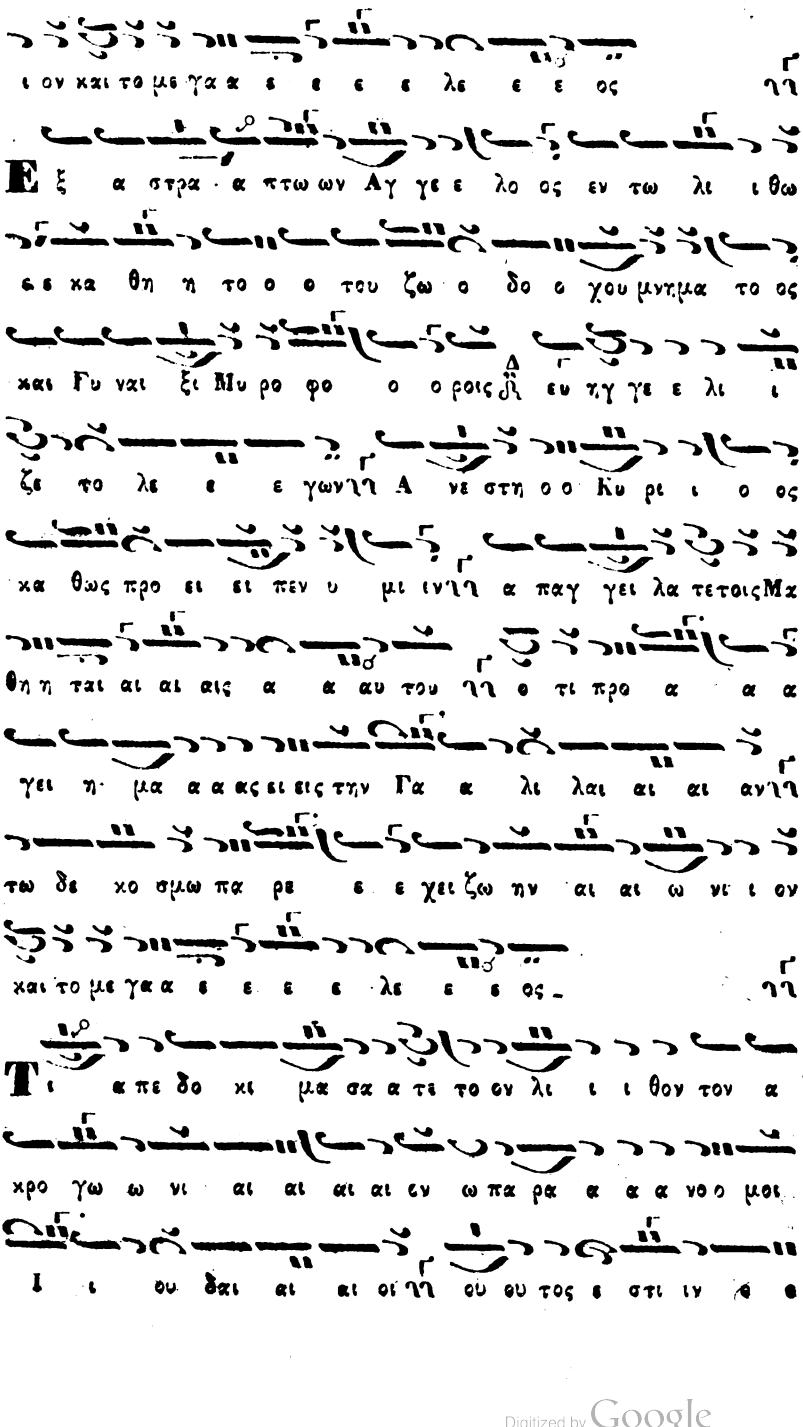

Digitized by Google

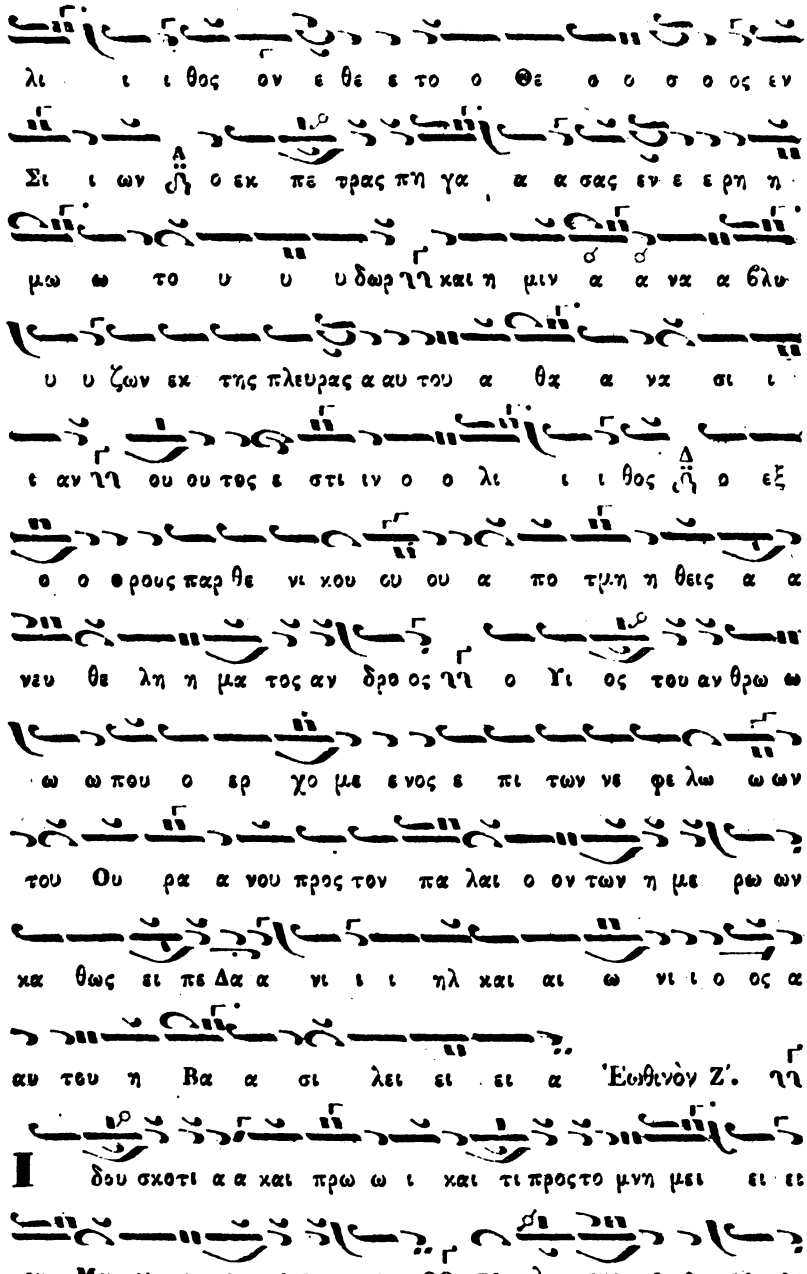

Digitized by Google

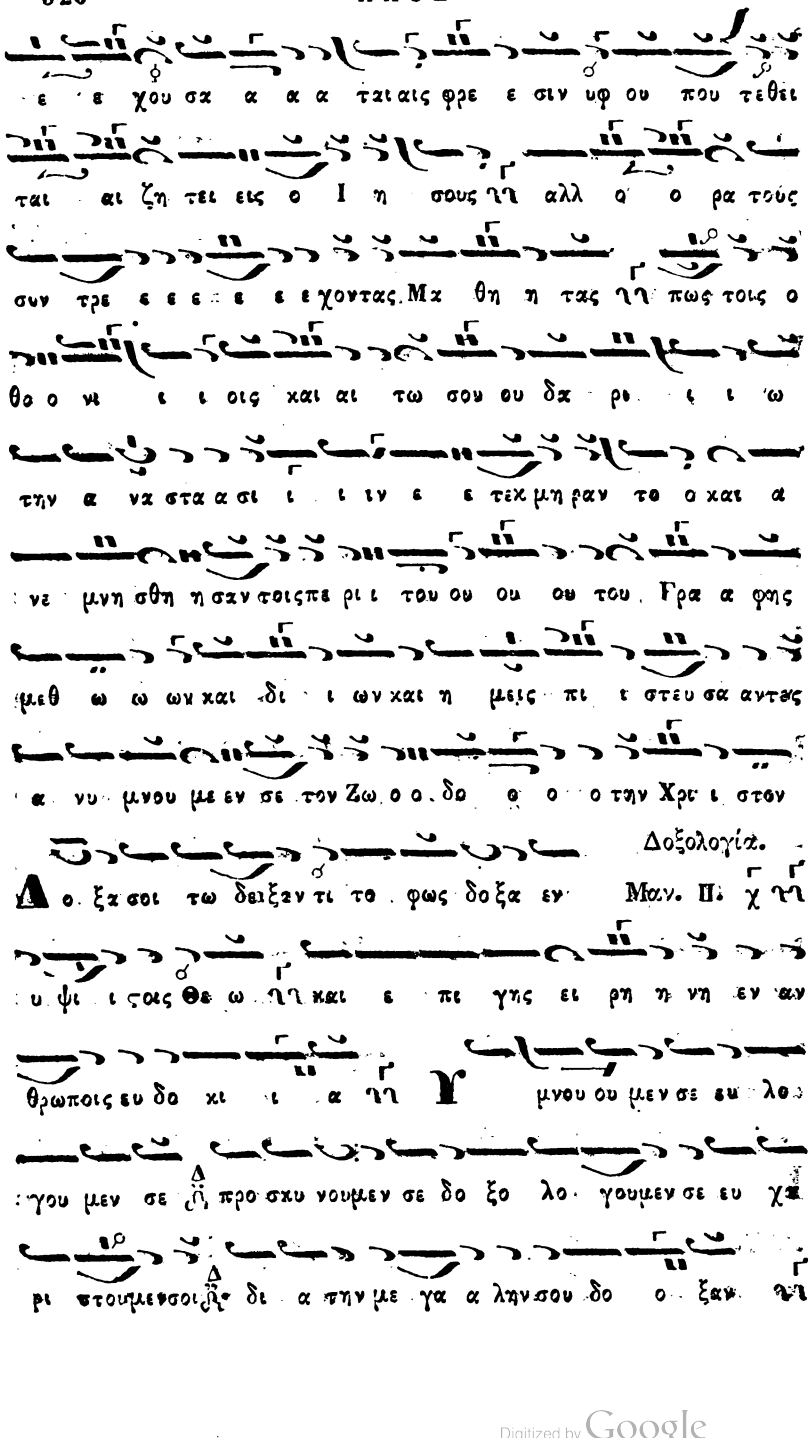

Digitized by Google

Κυ ρι ε Βα σι λε ευ ε που ρα νι ε Θε ε Πα τερ
Παντο κρα α τορ ΗΧ Κυ ρι ε Υι ε Μο νο γε νες Ι η
σου Χρι στε ε και Α γι ον Πνευ ευ μα ΗΧ
Κυ ρι ε ο Θε ο ος ο Α μνος του Θε ου ο Υι ος
του Πα τρος ο αι αι ρων την α μαρ τι α αν του κο σμου
ε λε η σον η μας ο αι αι ρων τας α μαρ τι ας του κο
σμου ΗΧ Προ σδε ξαι την δε η σιν η μων ο κα
θη μενος εκ δε ξι ων του Πα τρος και ε λε η σον η μας
Ο τι συ ει μο νος Α γι ος συ ει μο νος Κυ ριος
Ι η σους Χρι στος εις δο ξαν Θε ου Πατρος α μην ΗΧ
Κα θ ε κα α στην η με ραν ευ λο γη σω σε και αι
νε σω το ο νο μα σου εις τον αι ω ω ω να και
εις τον αι ω να του αι ω ω νος ΗΧ

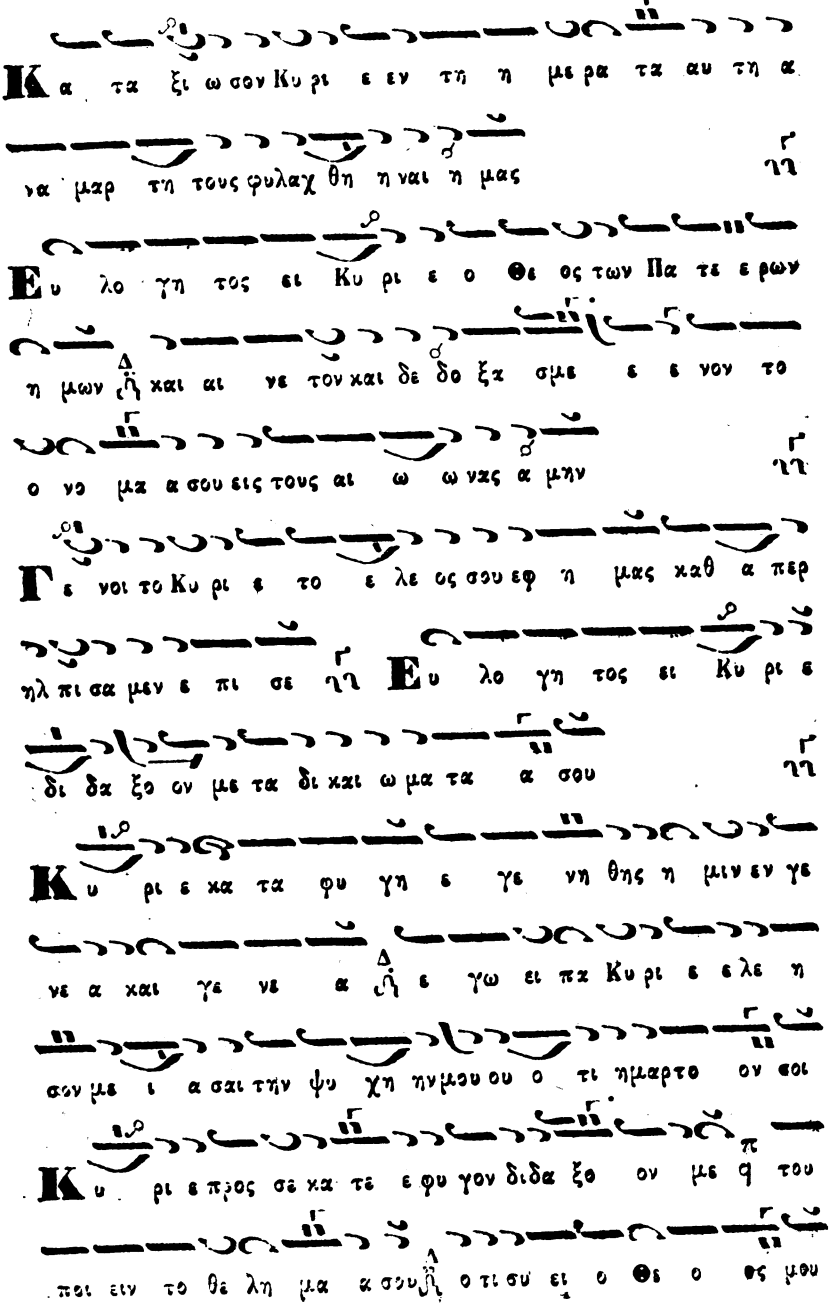

Digitized by Google

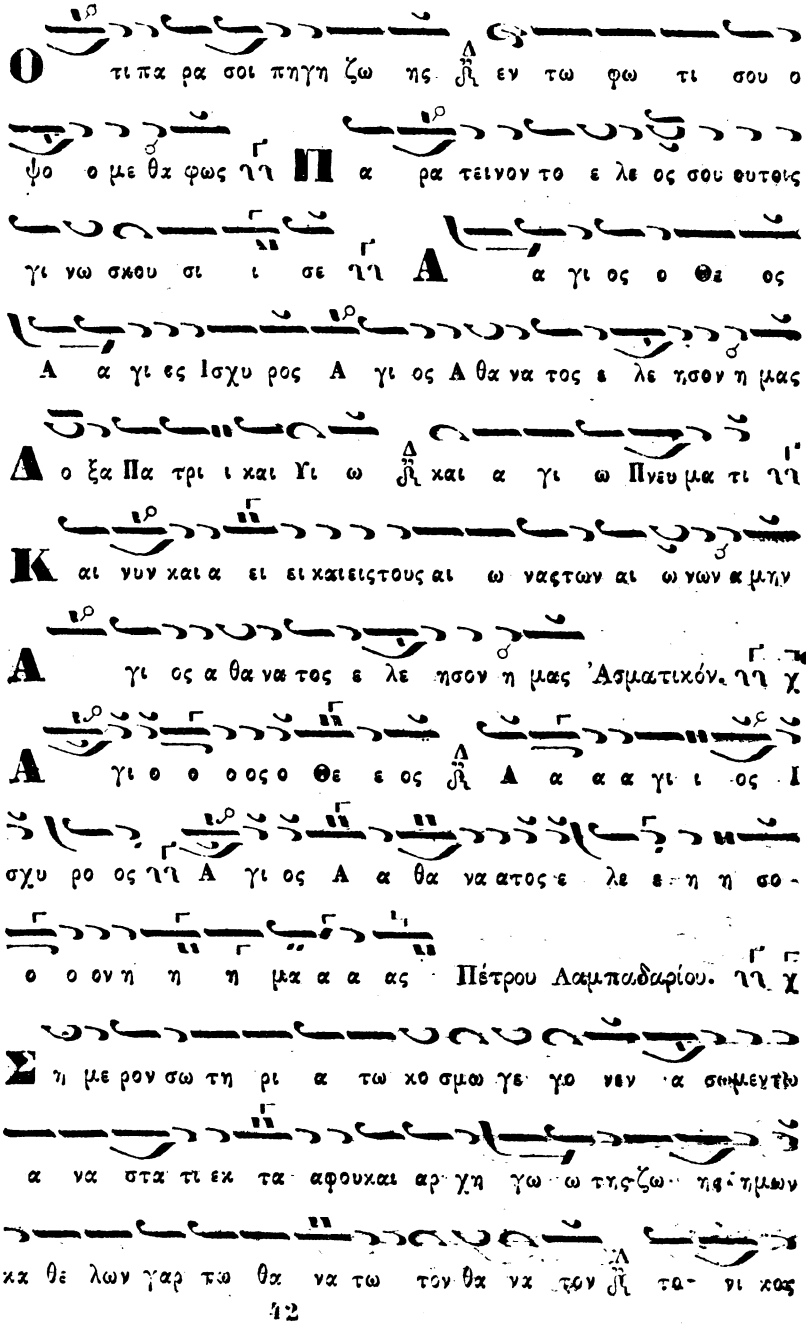

Digitized by Google

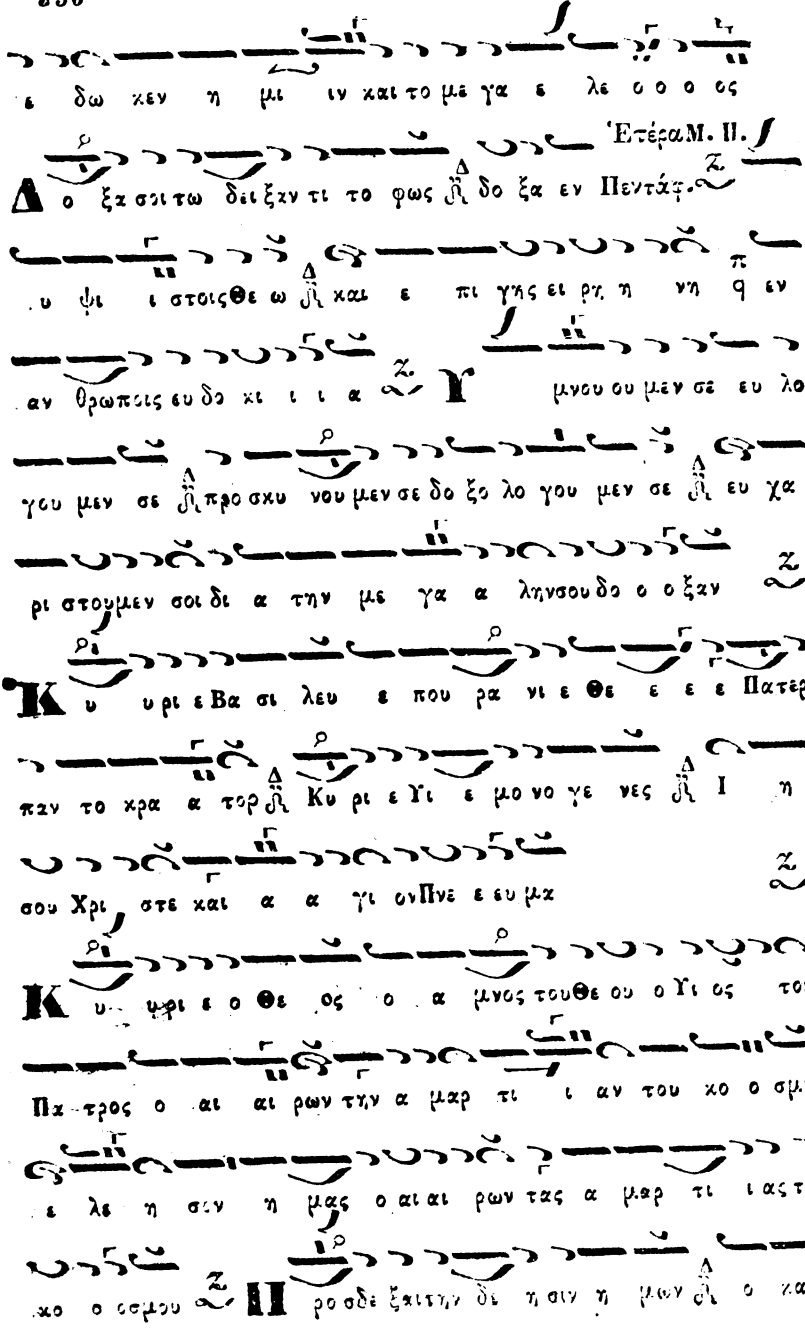
ε δω κεν η μι ιν και το με γα ε λε ο ο ο ος
Ἑτέρα Μ. Π.
Δ ο ξα σοι τω δει ξαν τι το φως δο ξα εν Πεντάφ.
υ ψι ι στοις Θε ω και ε πι γης ει ρη η νη ε ν
αν θρω ποις ευ δο κι ι ι α Υμνου ου μεν σε ευ λο
γου μεν σε προ σκυ νου μεν σε δο ξο λο γου μεν σε ευ χα
ρι στου μεν σοι δι α την με γα λη ν σου δο ο ξαν
Κ υ ρι ε Βα σι λευ ε που ρα νι ε Θε ε ε ε Πατερ
παν το κρα α τορ Κυ ρι ε Υι ε μο νο γε νες Ι η
σου Χρι στε και α α γι ον Πνε ε υ μα
Κ υ ρι ε ο Θε ος ο α μνος του Θε ου ο Υι ος του
Πα τρος ο αι αι ρων την α μαρ τι ι αν του κο ο σμου
ε λε η σον η μας ο αι αι ρων τας α μαρ τι ι ας του
κο ο σμου Προσδε ξαι την δε η σιν η μων ο κα

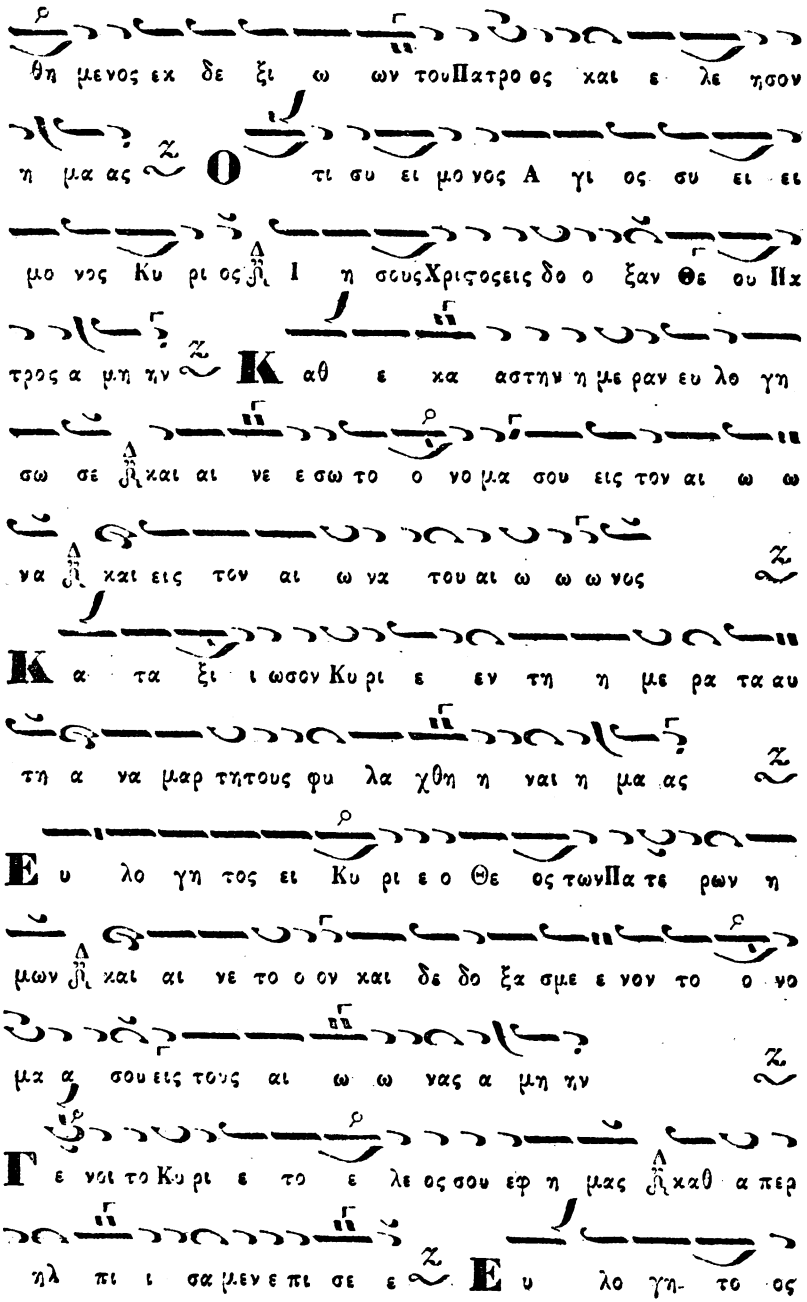

Digitized by Google

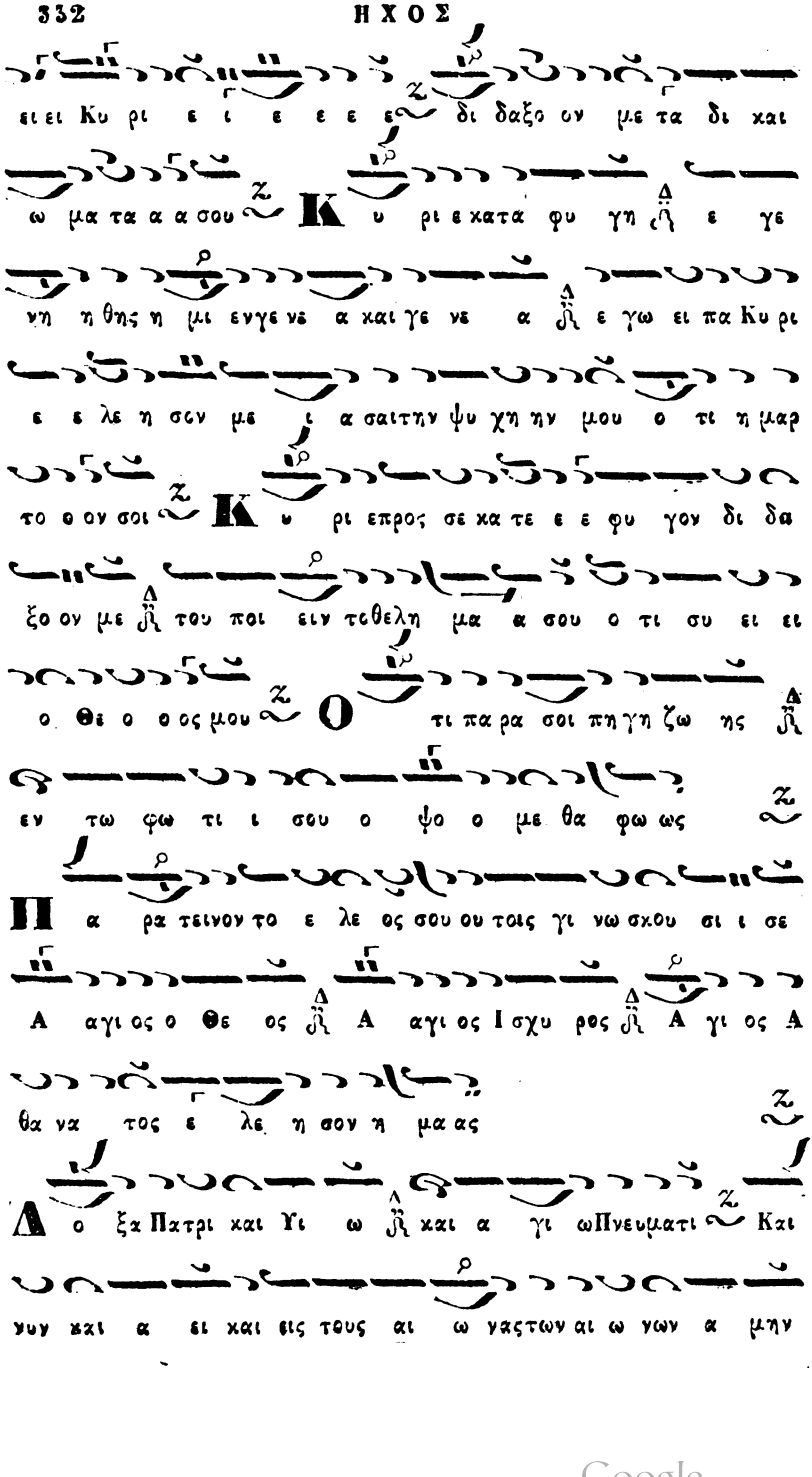

Digitized by Google

Ἀσματικόν.

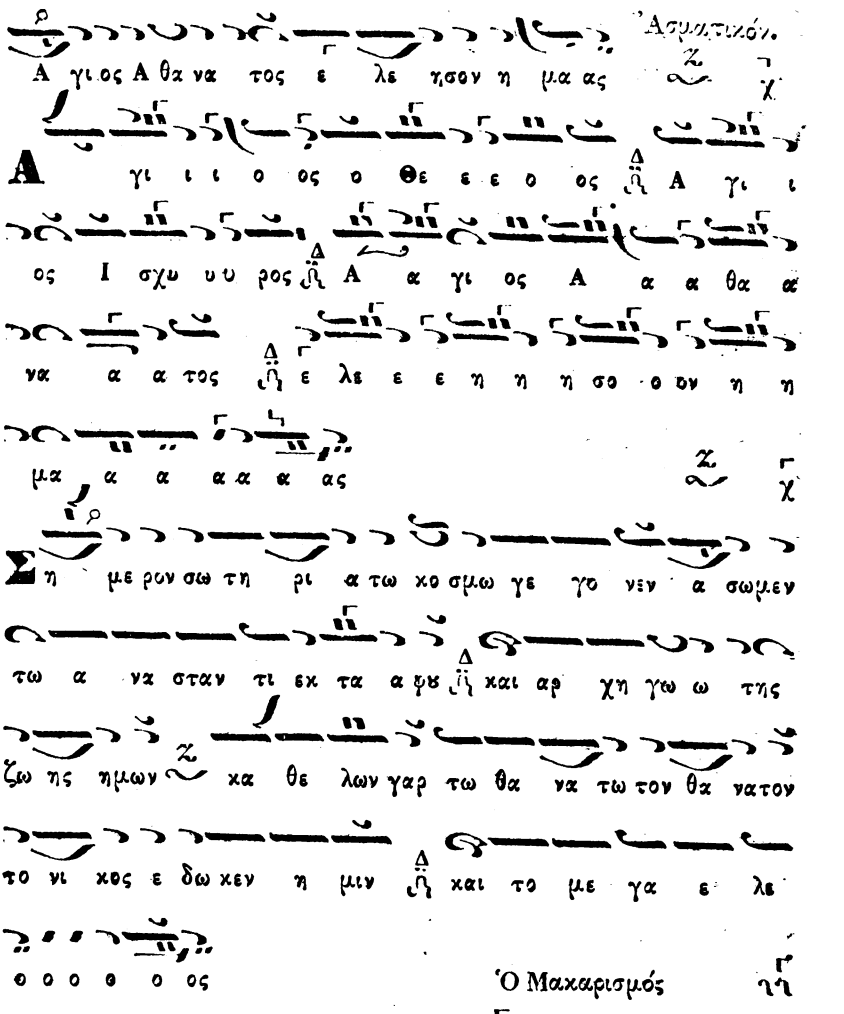

Digitized by Google

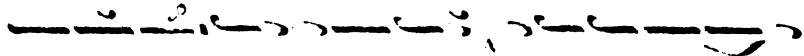

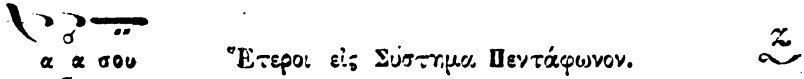

Ἕτεροι εἰς Σύστημα Πεντάφωνον.

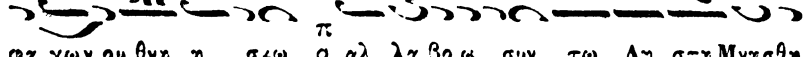

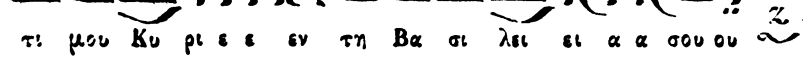

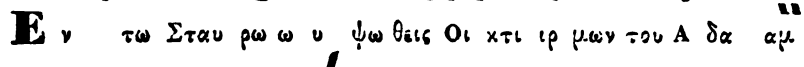

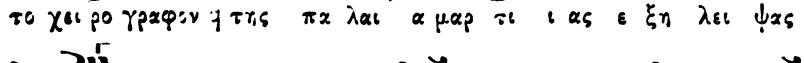

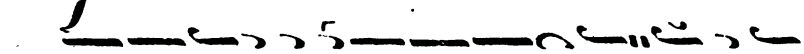

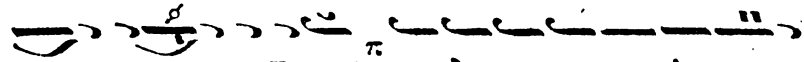

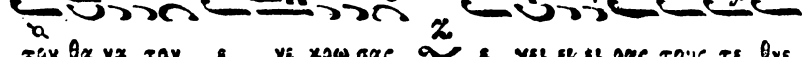

Digitized by Google

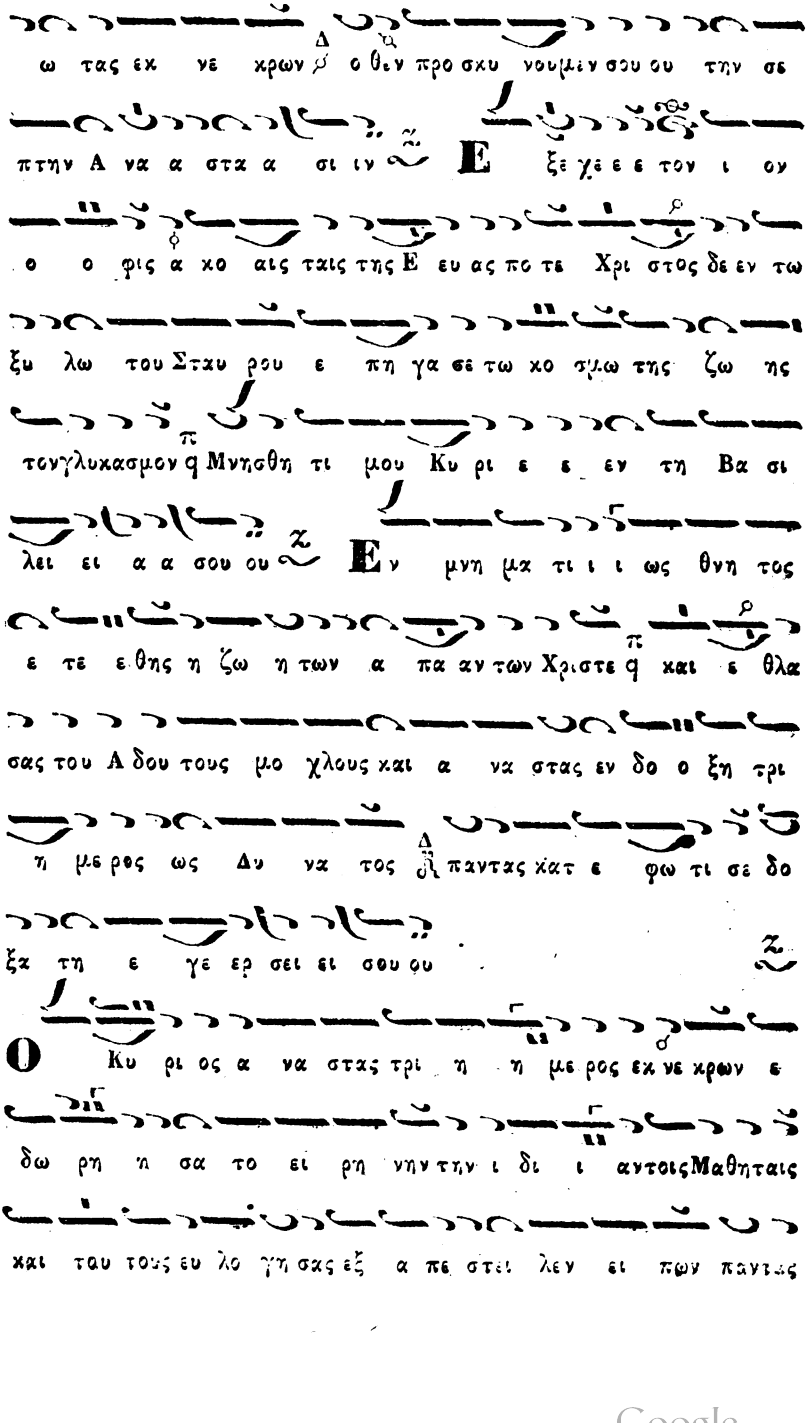

Digitized by Google

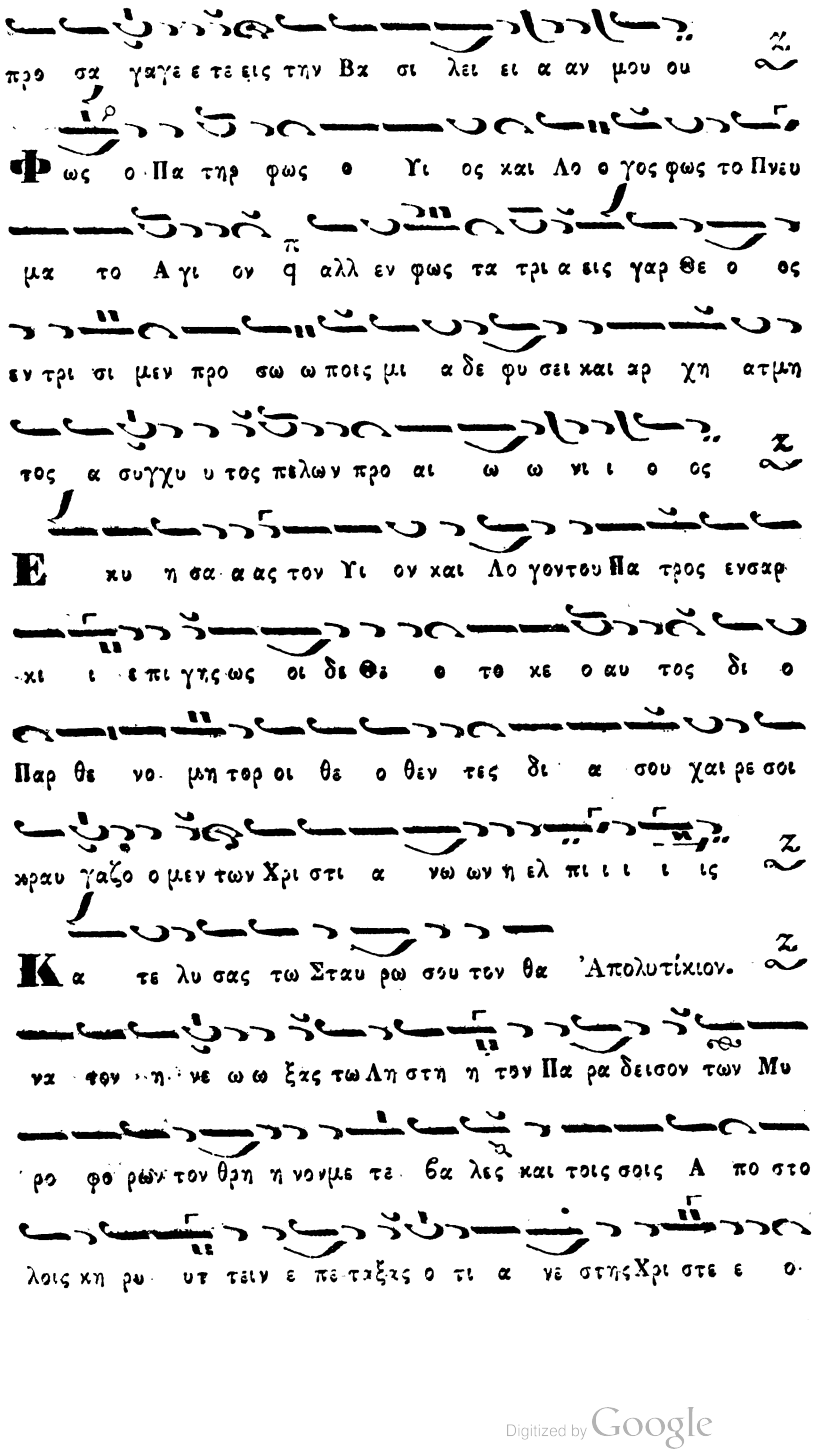

Digitized by Google

Θε ος πα ρε χωντω κο ο σμω το με γα ε λε ε ο ος

ΚΑΤΑΝΥΚΤΙΚΑ ΤΗΣ ΜΕΓΑΛΗΣ ΤΕΣΣΑΡΑΚΟΣΤΗΣ.

Ψαλλόμενα τῇ Κυριακῇ ἑσπέρας πρὶν τοῦ Τριῳδίου. ἦχ γ

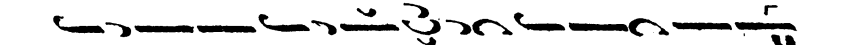

Ὡς ο α σω τος υι ος ηλ θον κα γω Οι κτι ιρ

μων γ δε ξαι με προσ πι πτοντα ως ε να των μι σθιων σου

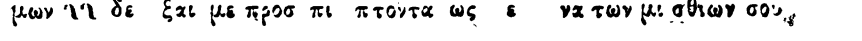

ο Θε ος και ε λε η σο ον με ε γ

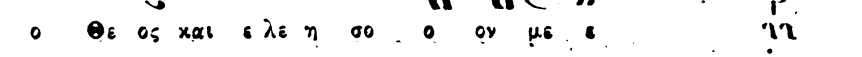

Ὡς ο πε ρι πεσων εις τους λη στας και τε τραυ

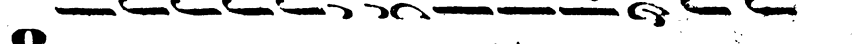

μα τι σμε νος ου τος κα γω ω πε ρι ε πε σα ἐξ ε

μων α μαρ τι ων και τε τραυ μα τι σμε νη υ παρχει μοι η

ψυ χη προς τι να κα τα φυ υ γω ο υ πευ θυ νος ε

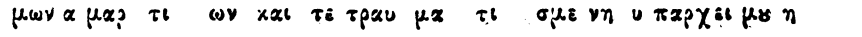

γω ει μη προσε τον ευσπλαγχνι:ντων ψυ χων τον Ι α τρον γ ε

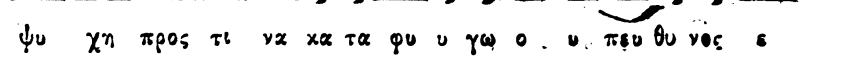

πι ι χε ε επ ε με ε ο Θε ος το μεγα αε ε ε λε ε ος

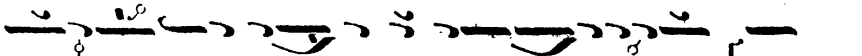

Ὡς την συ χην την α καρπον μη εχ ο ψης με Σω τηρ τον

α μαρ τω λον γ αλλ ε πι πολ λω τω ε ε τει συ χω

Digitized by Google

Digitized by Google

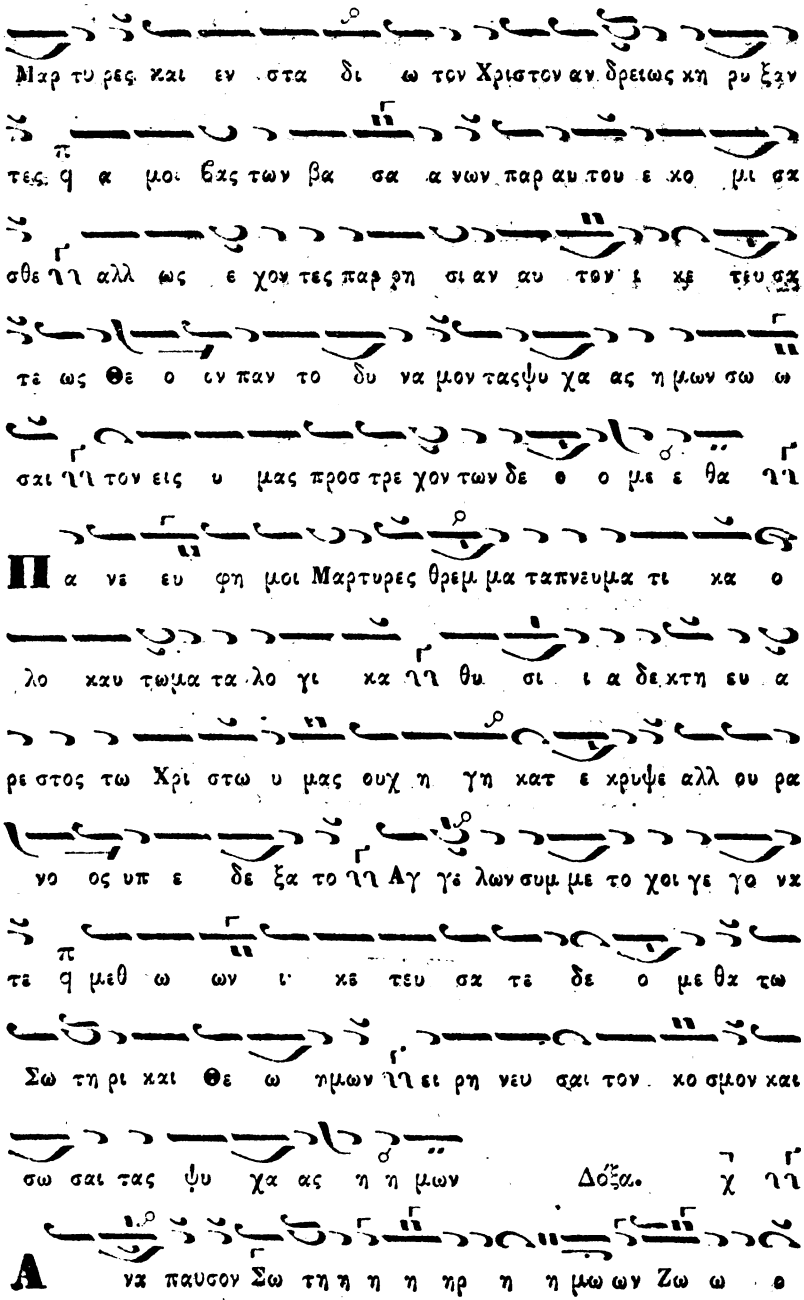

Digitized by Google

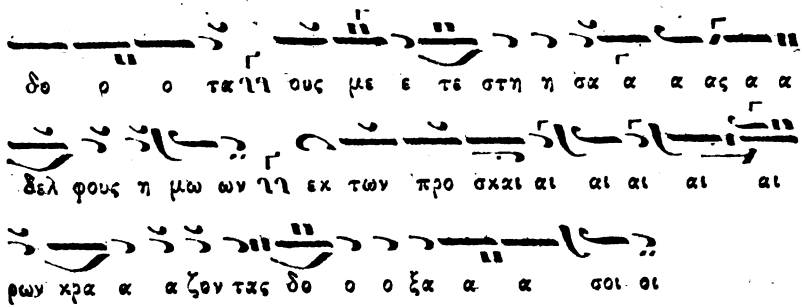

» Ὁπλητικῆς φάλαγγος οἰκεῖον μέλος,
» Ὁ τοῦ Βάρους σὺ κλῆσιν εἰληφὼς φέρεις.
» Ἦχον τὸν ἁπλοῦν, τὸν Βάρους ἐπώνυμον,
» Ὁ τοὺς λογισμοὺς ἐν βοαῖς μισῶν, φιλεῖ.
» Ἀνδρῶν δὲ ἅσμα, δευτερότριτε βρέμεις,
» Ποικίλος δὲ ὢν, ὁ ἁπλοῦς ἔχεις φίλους.

Digitized by Google

ΑΡΧΗ ΤΩΝ ΑΝΑΣΤΑΣΙΜΩΝ ΤΟΥ ΠΛΑΓΙΟΥ Δ'. ΗΧΟΥ.

Τῷ Σαββάτῳ Ἑσπέρας. Ἦχος Δ. Νη.

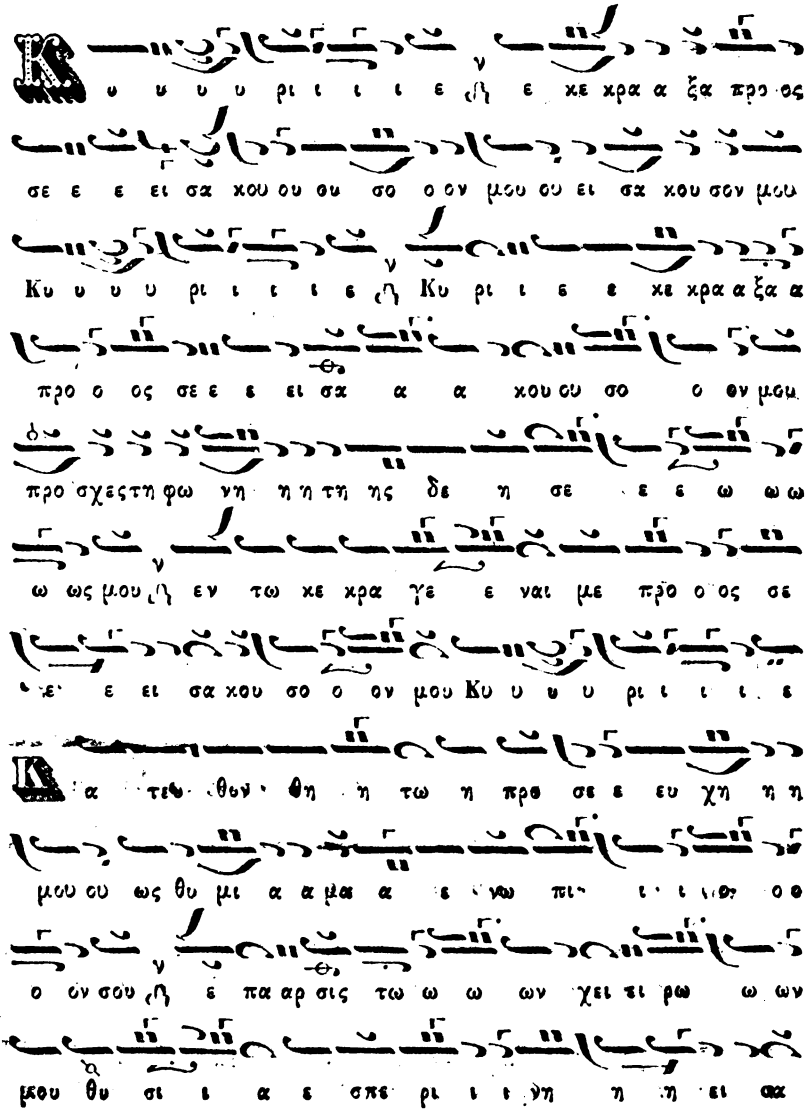

κρουσνμου Κυ υ υ υ ρι ι ι ι ε

Θ ου Κυ υ ρι ε φυ λα κην τω στο μα τι μου και θυ υ

ραν πε ρι ο χης πε ρι τα χει λη μου

Μ η εκ κλι νης την καρ δι αν μου εις λογους πο νη ρι ι

ας του προ φα σι ζεσθαι προ φα σεις εν α μαρ τι αις

Σ υν αν θρω ποις ερ γα ζο με νοις τη ν α νο μι ι ι αν

και ου μη συν δι α α σω με τα των εκ λε κτων α υτων

Π αι δε ευ σει με δι καιος εν ε λε ει και ε λε γξει με

ε λαι ον δε α μαρ τω λου μη λιπα να τω την κε φα λη ν μου

Ο τι ε τι και η προ σευ χη μου εν ται ς ευ δο κι αις

αυ των κατ ε πο θησαν ε χο με να πε τρας οι κρι ται αυτων

Α κου σον ται τα ρη μα τα αμου ο τι η δυ νη θησαν

σει πα χος γης ερ ρα γη επι της γης δι ε σκορ πι

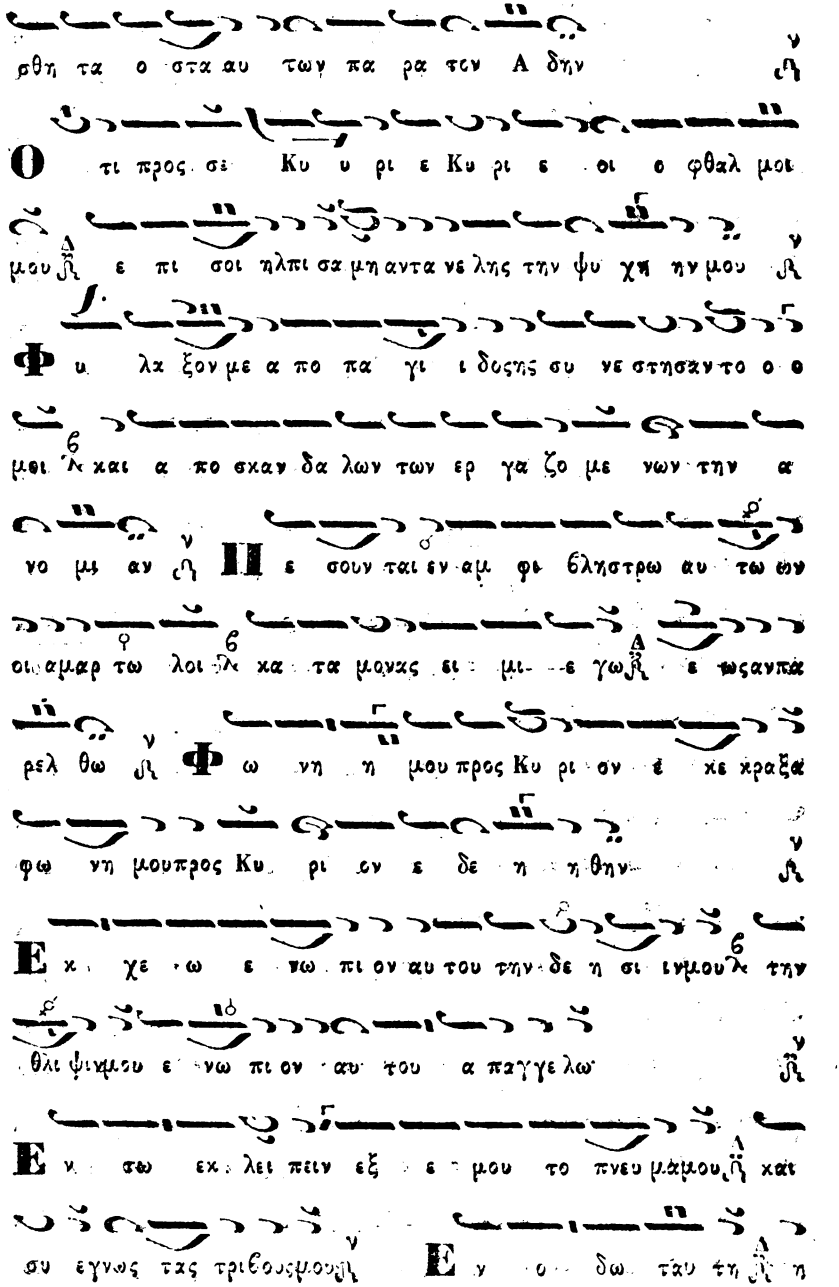
ρθη τα ο στα αυ των πα ρα τειν Α δην
Ο τι προς σε Κυ υ ρι ε Κυ ρι ε οι ο φθαλ μοι
μου ε πι σοι ηλπι σα μη αντα νε λης την ψυ χη ην μου
Φυ λα ξον με α πο πα γι ι δυςης συ νε στησαν το ο
μοι και α πο σκαν δα λων των ερ γα ζο με νων την α
νο μι αν Η ε σουν ται εν αμ φι βληστρω αυ τω ων
οι αμαρ τω λοι κα τα μονας ει μι ε γω ε ωςανπα
ρελ θω Φω νη η μου προς Κυ ρι ον ε κε κραξα
φω νη μουπρος Κυ ρι ον ε δε η θην
Εκ χε ω ε νω πι ον αυ του την δε η σι ινμου την
θλι ψινμου ε νω πι ον αυ του α παγγε λω
Εν στω εκ λει πειν εξ ε μου το πνευ μαμου και
συ εγνως τας τριβουςμου Εν ω δω τάυ τη η

Digitized by Google

Digitized by Google

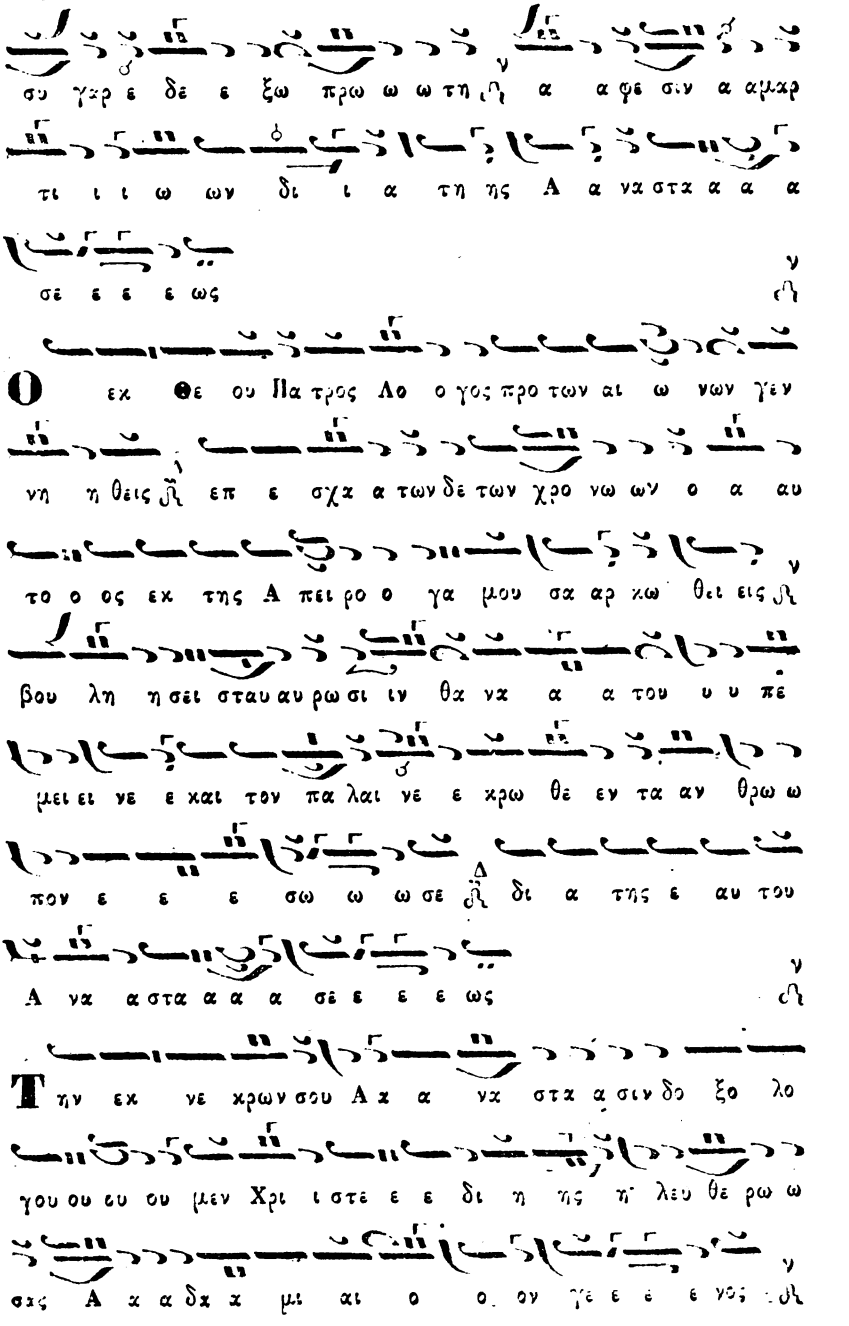
συ γαρ ε δε ε ξω πρω ω ω τη η α α φε σιν α αμαρ
τι ι ι ω ων δι ι α τη ης Α α να στα α α α
σε ε ε ε ως
Ο εκ Θε ου Πα τρος Λο ο γος προ των αι ω νων γεν
νη η θεις επ ε σχα α των δε των χρο νω ων ο α αυ
το ο ος εκ της Α πει ρο ο γα μου σα αρ κω θει εις
βου λη η σει σταυ αυ ρω σι ιν θα να α α του υ υ πε
μει ει νε ε και τον πα λαι νε ε κρω θε εν τα αν θρω ω
πον ε ε ε σω ω ω σε δι α της ε αυ του
Α να α στα α α α σε ε ε ε ως
Την εκ νε κρων σου Α α α να στα α σιν δο ξο λο
γου ου ου ου μεν Χρι ι στε ε ε δι η ης η λευ θε ρω ω
σας Α α α δα α μι αι ο ο ον γε ε ε ε νος

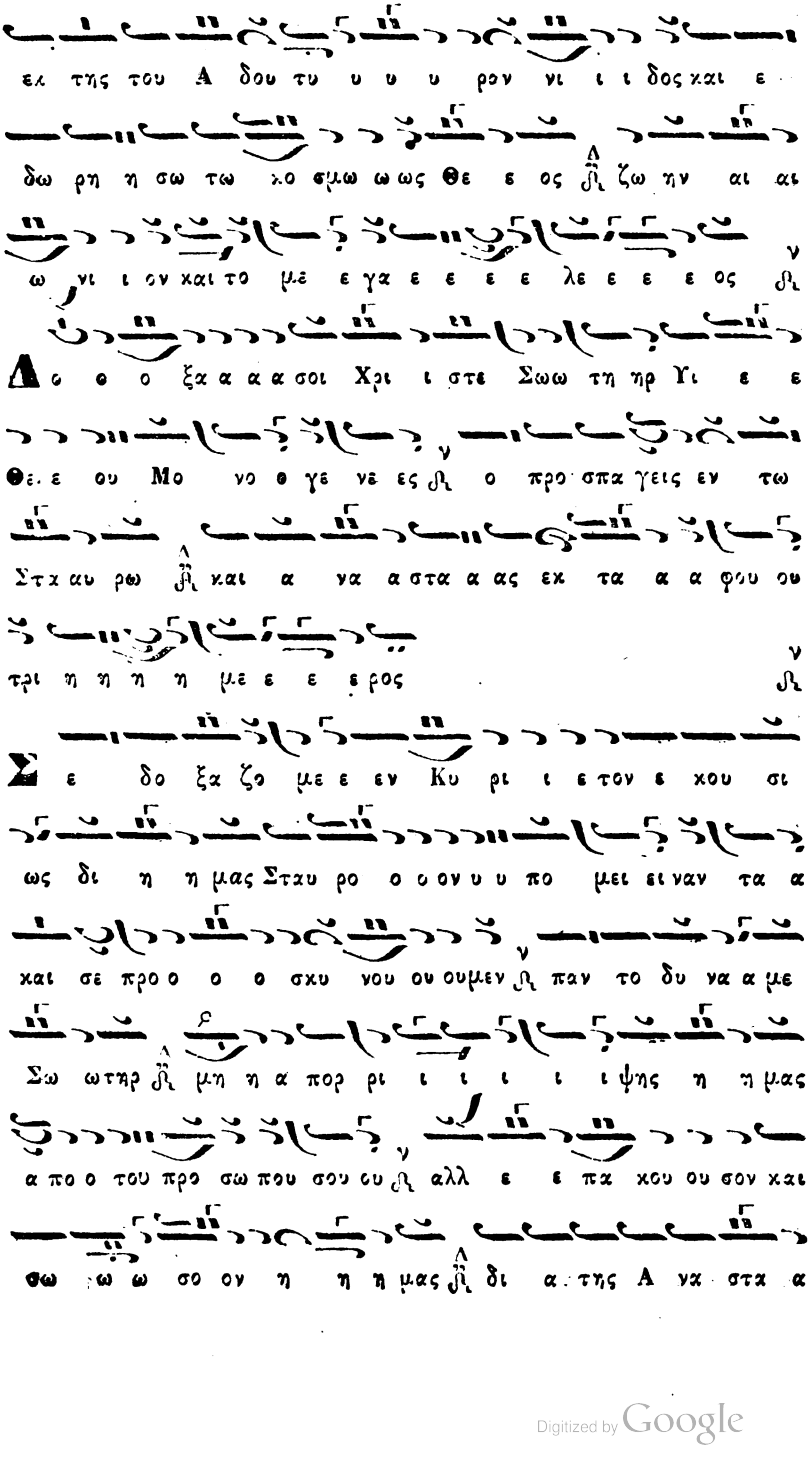

Digitized by Google

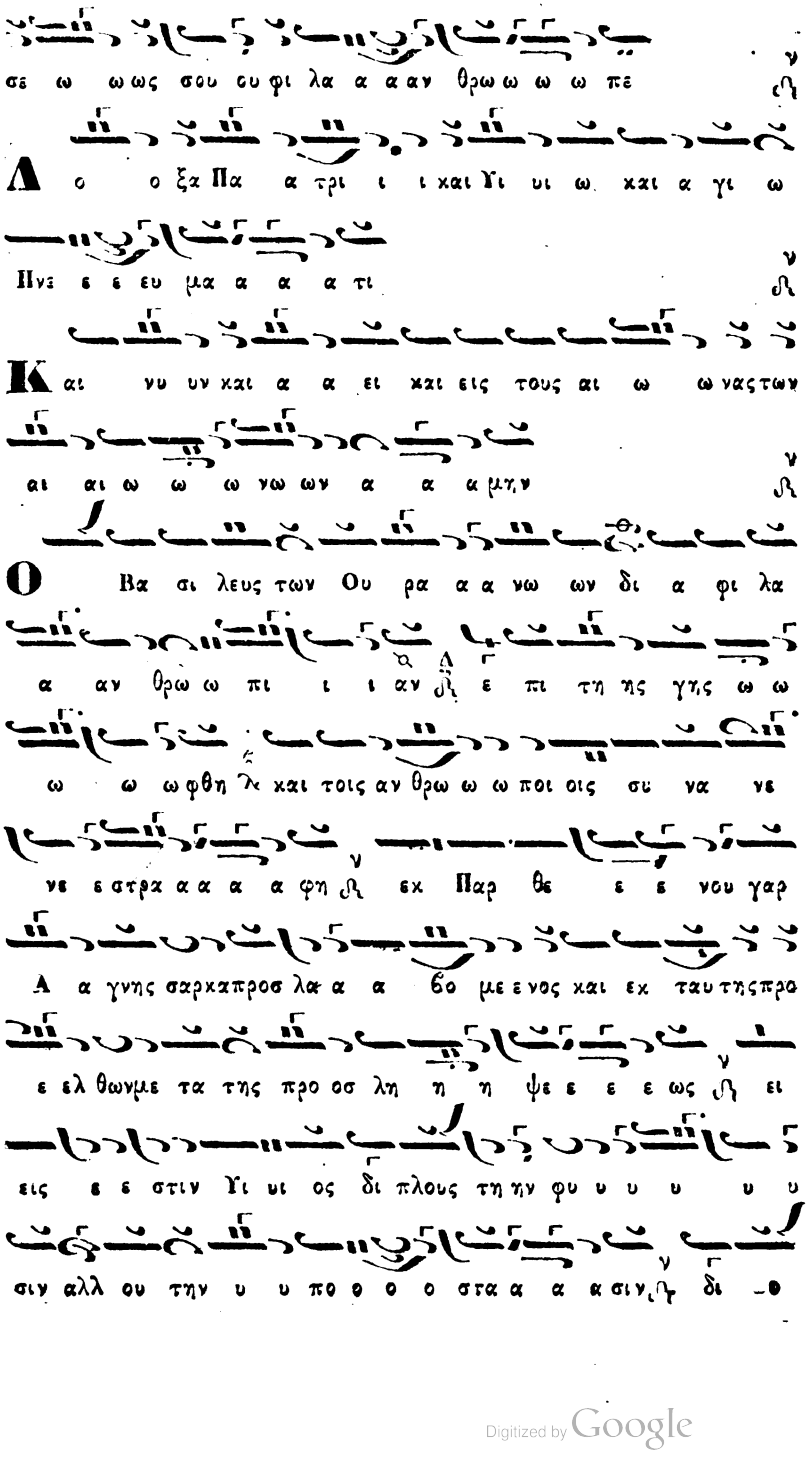

Digitized by Google

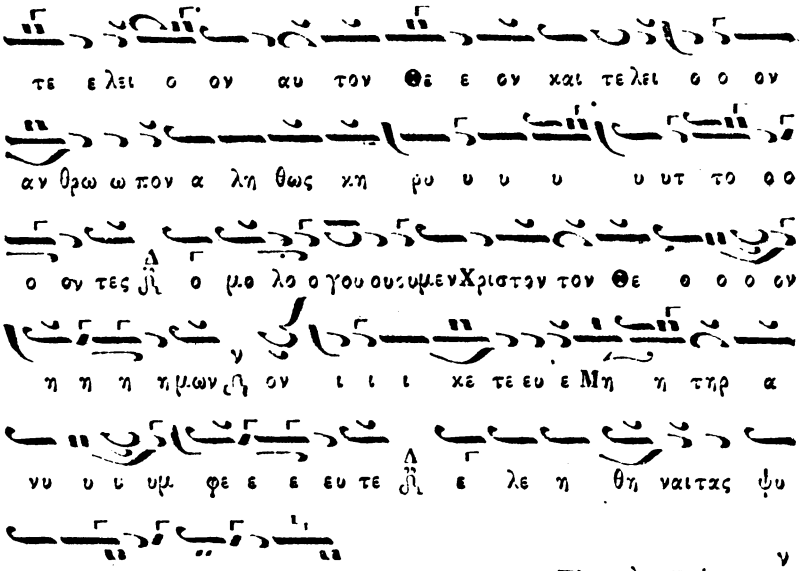

Εἰς τὸν Στίχον.

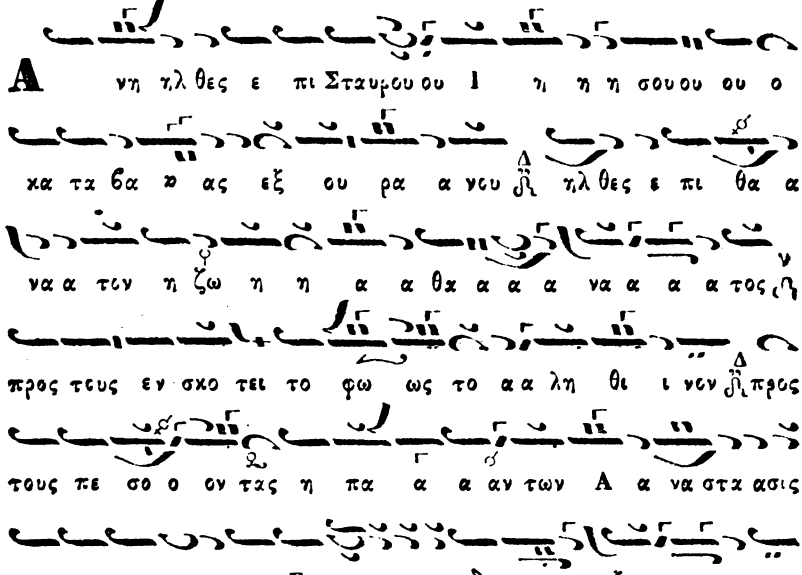

Digitized by Google

Digitized by Google

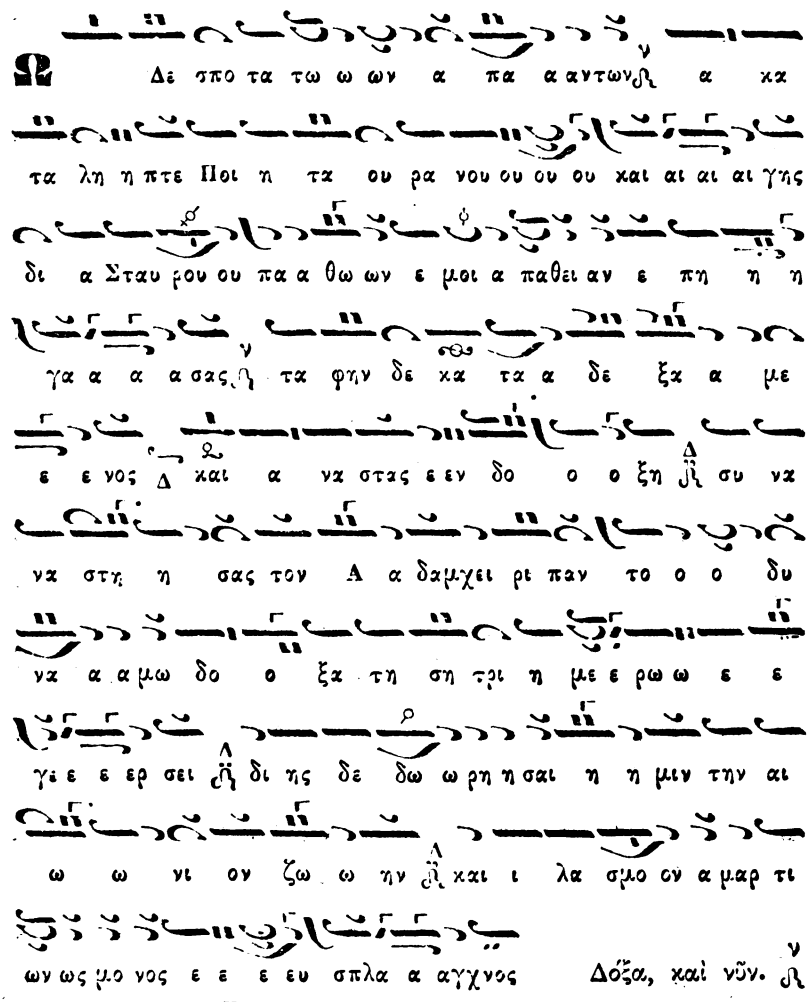

Digitized by Google

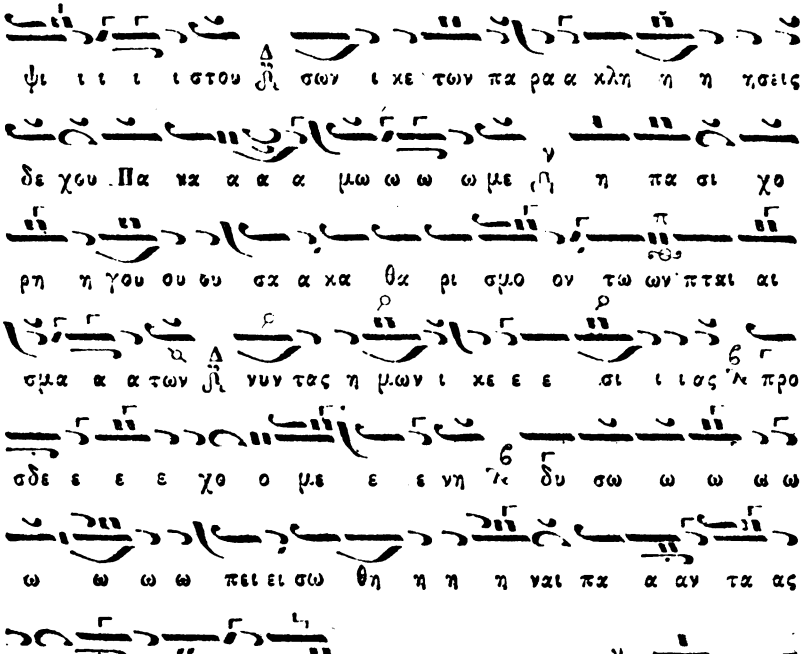

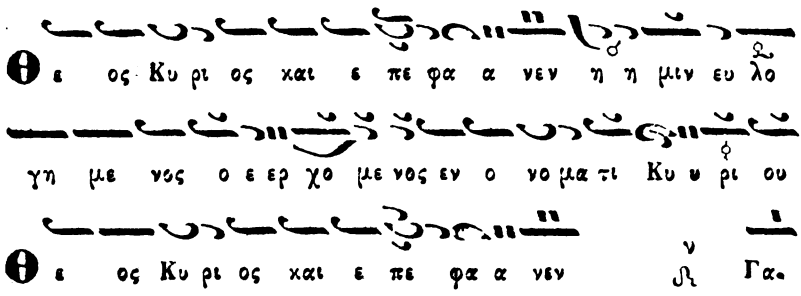

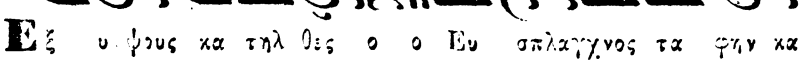

Digitized by Google

τε δε ξω τρι ι η με ε ρον ι να η μας ε λευ θε ρω σης

των πα θων η Ζω η και η α να στα σις η μων Κυ ρι

ε ε δο ξα σοι Θεοτοκίον. ᵽ

Ο δι η μας γεν νη θεις εκ Παρ θε νου και Σταυ ρωσιν υ

πο μει να ας Α γα α θε ο θα να τω τον θα νατον σκυ λε υ

φας και ε γερσιν δει ξας ως Θε ος μη πα ρι δησους επλα σας τη

χει ει ρι σου δει ξον την φι λαν θρω πι αν σου Ε λε η μεν

δε ξαι την τε κου σαν σε Θε ο το εκουσι ως δεδυ σωπη

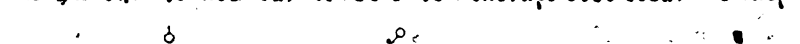

μων και σω σωσον Σω τηρ ημων λα ον α πε γνω σμε ε

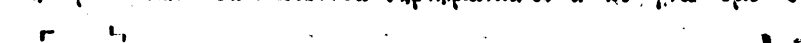

νο ο ον Μετὰ τὴν Α'. Στιχολογ. Καθίσματα. ᵽ Γα.

Α νε στης εκ νε κρων η Ζω η των α παν των Χρι

Αγ γε λος φω τος ταις Γυ ναι ξιν ε βο α πα υ σα σθε

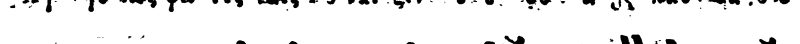

των δα κρυ ωντοις Α πο στο λοις ευ αγ γε λι σα α σθα

Digitized by Google

χρα ξα τε α νυ μνου ουσαι ο τι α νε στη Χρι στος ο ο

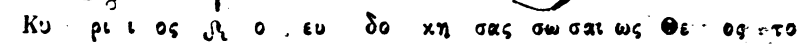
Κυ ρι ι ος ℟ ο ευ δο κη σας σω σαι ως Θε ος το

γε νος των α ανθρω πων Τὴν Σοφίαν. ν ℟

Α να στα ας εκ του τα φου ως α λη θως ταις ο

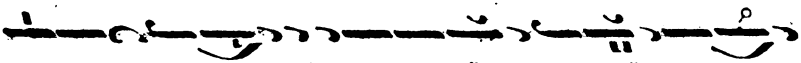
σι ι αις προ σε τεξας Γυ ναι ξι κη ρυ ξαι την ε γερ

σιν Α πο στολοις ως γεγραπται καιδρο μαι ος ο Πε τρος ε πε στη

τω μνη μα τι και το φως εν τω τα φω ρων κα τεπλη τε το

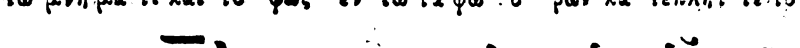
ο θεν και κα τει δε ε τα θο νι α μο ο να γη ου

δει εις γαρ βλεπειν δυ να ται εν νυ κτι τα προ κει με να και

πι στευ σας ε ε δο η η σε γη δο ξα σοι Χρι στε θ

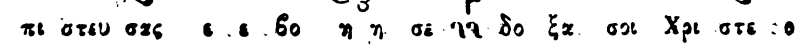
Θε ος ο τι σω ζεις α παντας Σω ω τηρ η η μων του Πα

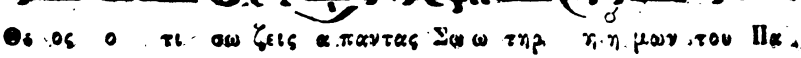
τρος χαρ υ πα αρχεις α πα αυ γα α φθα Θεοτοκίον. ν ℟

Τὴν θυ ρα α νι ον πυ υλην και Κι βω τον τυ πα

Digitized by Google

να α γι ον ο ο ροστην φω τυ γη νε φε ε λην υ

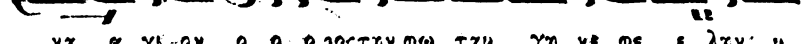

μνη σω μεντην ου ρα νι ον χλι μα κα τον λο γι κον Πα ρα δει

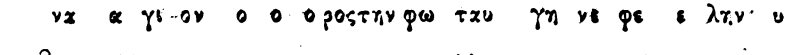

σθη της Ευ ας την λυ τρωσιν της Οι κου μενης ο ο λης το

με γα κει μη λι ον ο τι σω τη ρι α α εν αυ τη δι

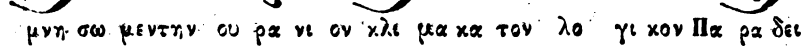

ε πρα χθη ν' τω κο ο σμω και α φε σιςτων αρ χαί ων

εγ κλή μα των δι α του το βο ω ω μεν αυ τη ν' πρεσβευ

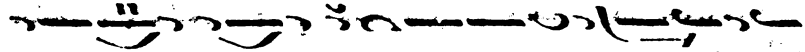

ε τω σω γι ω και Θε ω τωνπταισμάτων α φε σιν δω ω ρη

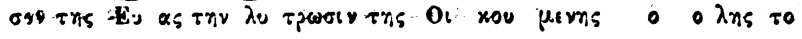

σα α σθαι τοις ευ σε βωςπρο σκυ νου ου σι τον Πα να α

γι ον το ο κο τν σου Μετὰ τὴν Β'. Στιχολογίαν. ῥ Γα.

Α νθρω ποι το μνη μα σου Σω τηρ ε σφρα γι σα αν τό

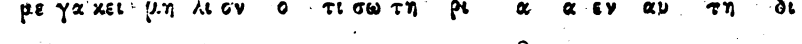

Αγ γε λοςτον λι θον εκ της θυ ρας α πέ κυ λι ι σε Γυ

ναικες εθε ω ρη σαν το ε γη γερ με νον εκ νε κρων και

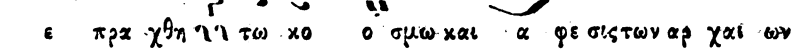

αυ ται ευ θυ ς γε λι σαν τες τοις Μα θη ταις σου λε γου σαι

Digitized by Google

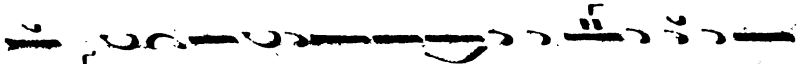

ων ὃ τι ἀ νέστης ἡ Ζω ἡ των ἁ πα ἀν των χαι δι

ε λω θη τα δε σμα τουθα να τουΚυ ρι ε ε δο ξα σοι

Τα μυ ρα τῆς τα φῆς αἱ Γυ ναι κες κο ο μι σα α σαι

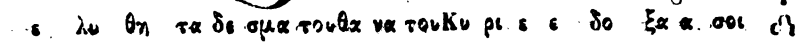

φω νῆς ἀγ γε λι κῆς ἐκ του τα φου ου ἡ κου ου σν ὃ πα ν

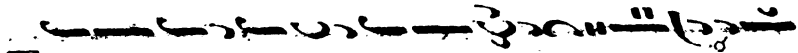

σα σθε των δα κρυ ων χαι αν τι λυ πῆς χα ραν κο ο μι

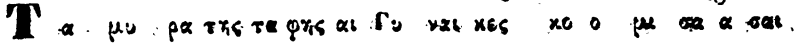

σα α σθε ἁρ πα ξα τε ἁ νυ μνοῦσαι ὁ τι ἀ νε στη Χρι στος

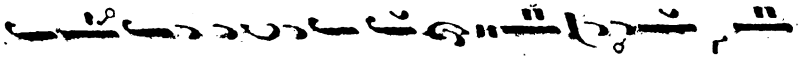

ὁ ὁ Κυ ρι ος ὃ ὁ εὐ δο κη σας σω σαι ἡ μᾶς Θε

ὸς τὸ γε νος των ἀ νθρω πων Θεοτοκίον.

Ε πι σοι χαίρει Κε χα ρι τω μέ νη πα σα ἡ ἡ Κτί

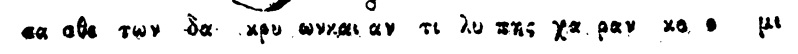

σις Ἀγ γέ λων τὸ σὸ στῆμα καὶ ἀν θρώπων τὸ γε νος

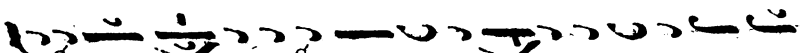

ἡ γι α σμέ νη Πα ρ καὶ Πα ρα δεί σε λο γι κὲ Παρ θέ

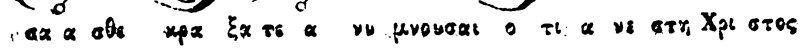

νι κον καυ αυ χῆ μα ἐξ ἧς Θε ὸς ἐσαρκώθη καὶ Παι

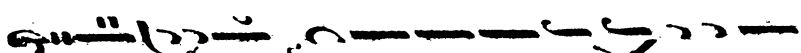

δί ον γε γέ νε το πρω τό γο νον ὑ πάρχων Θε ὸς ὃ ὃ

Digitized by Google

μων ἡ τὴν χαρ σὴν Μὴ τραν θρονον ε ποι οι η σε κφι τὴν σὴν

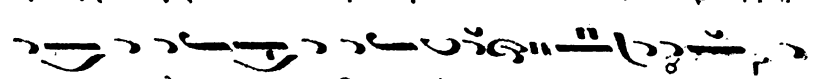

γα στε ραν πλα τυ τε φραν Θυ ρα κων α πειρ γα σκα το ἡ ε

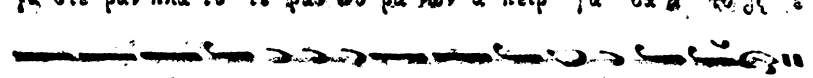

πει σαι χαι ρει Κε χα ρι τω με νη πα σα η Κτι σις

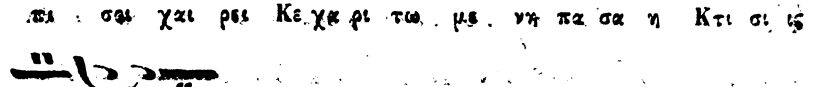

δο ξα α σει Οἱ Ἀναβαθμοί. Ἀντίφωνον Α'

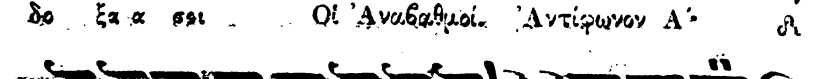

Ἐκ νε ο τη σῆς μου ο ἐχ θρο ος με πει ρα ζει

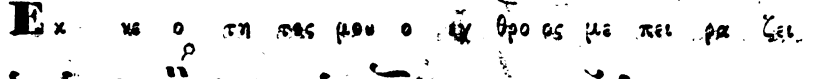

τσις ἡ δρ ναις φλε γει με ε γω δε πε πει θως εν σοι Κύ ρι

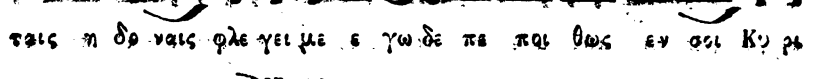

ε τρο που μαι του τὸν

Οἱ μι σοῦν τες Σι ὼν γε νη θη η τω σαν δὴ πριν ἐκ

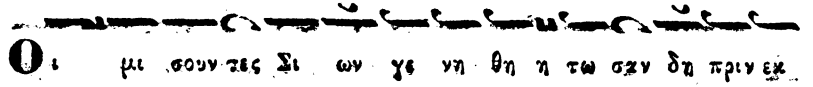

σπα σθη η ναι ὡς χο ρὸς συγ κο ψει γὰρ Χρι στὸς αὐ χε νὰς

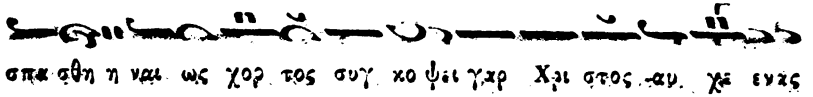

αὐ τῶν πο μὴ βα σμῶν

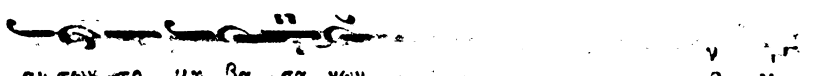

Δο ξα Πα τρὶ καὶ Υἱ ῷ καὶ Ἁ γί ῳ Πνεύμα τι

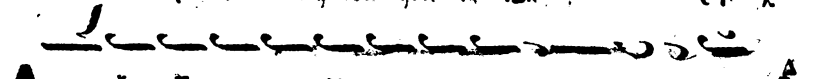

Καὶ νῦν καὶ ἀ εὶ καὶ εἰς τοὺς αἰ ῶ νας τῶν αἰ ώ νων ἀμήν

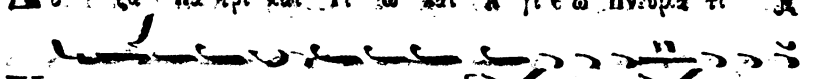

Ἁ γί ῳ Πνεύ μα τι πᾶ σα ἡ κτί σις ἐκ φω νεῖ τα ὸς

Digitized by Google

Θε ος με γας συν Πα τρι υ μνου δυ μεν αυ το ο χαι

τω Λο γω Ἀντίφωνον Β'. ϐ

Η χαρ δι α μου τω φοβω σου σχε πε σθω τα πει

νο φρο νου ου σου σα μη υ ψω θει σι σα α πο πε ση εκ

σου ου Πα νοι κτιρ μων. ϐ Ε πι τον Κυ ριον ο ε

σχη κως ελ πι ιδα ου δει σει το ο τε ο ο τε πυρι τα παν αν

τα χρι νει σι και κο λα σει Δόξα καὶ νῦν. ϐ

Α γι ω Πνευ μα τι πας τις θει ος βλε πει και προ

λε γει τε ρα τόυρ γει ει υ ψι ι στα εν τρι σιν ε να Θε

ον μελ πων ει γαρκαι τρι λαμ πει μο ναρ χει το Θει ον

Ε κε κρα ξα σοι Κυ ρι ε προσχες Ἀντίφωνον Γ'. ϐ

κλι νον μοι το ου ους σου βο ω ων τι και ησα θκ ρονπρων

α ρης με α πο τεων εν θεν δε ... ϐ

Digitized by Google

Ε πι- την Μη τε ρα αυ τῳ γην δυ νων πας αυ θις

α να λυ υ σει του λα βειν βα σα α νους η γε ρα των

βε βι ω με νων Δόξα καὶ νῦν.

Α γι ω Πνευ μα τι θε ῳ λο γι α Μο να ς Τρι

σα γι α. Πα τηρ γαρ ἀ να ρχος εξ ου εφυ ο Υι ος

ἀχρο ο νος και το Πνευ μα συ υμ μορ φον συν θρονεν εκ

Πα τρο ς συν εκ λαμ ψαν Ἀντίφωνον Δ'.

Ι δου δη τι κα λον η τι τερ πνον αλλ η το κα τοικειν

α δελ φους α ἁμα εν τ του ου τω γαρ Κυ ρι ος ε πηγ γει λα

το ζω η ην αι ω ῥι ανθ Του εν δυμα τος ἐν του

ο τῳ χρι να τῳ αγρευ κο σμων κε λε ευ ει μη δεν

φρον τι ζειν Δόξα καὶ νῦν.

Α γι ω Πνευ μα τι ε νο ει δει αι τι ι α πχν

Digitized by Google

τα ε χε ται ει ρη νο βρα βευ τως Θε ος τουτο γαρ ε

στι Πατρι τε και Υι ω ο μο ου σι ον κυ ρι ως

Βα σι λευ σει Κυ ρι ος εις τον αι Προκείμενον.

ω να ο Θε ος σου Σι ων εις γε νε αν και γε νε αν

Τὸ τέλος

τοῦ Τρίτου. Ο Θε ος σου Σι ων εις γε νε αν και

γενεας και εαν. Ὁ Κανών. Ὠδὴ Α'. Ὁ Εἱρμός. Γα.

Αρ μα τη λα την Φα ρα ω ε βυ θι σε τε ρα τουργου

σα πο τε Μω σα ι κη ρα αβ δος σταυ ρο τυ πωςπληξα σα

και δι ε λου σα θα λασσαν Ι σρα ηλ δε φυ γαδαπέζον

σ δε την δι ε σω σεν α σματω Θε ω ανεμελπον τα

Α ξα τη α γι α Α να στα σει σου Κυ ρι ε

Την παν τε δυ ναμιν Χρι στου Θε ο τη τα πως μηθαυ μασω

μεν εκ μεν πα θων πα α σι τοις πι στοις α παθεί αν και

Digitized by Google

φθαρ σι αν βλυ ζουσαν εκ πλεύ ρας δε α γι ας πηγην α θα

να των στα ζουσαν και ζω ην εκ ταφου α ι δι ον

Ω ς ευ πρε πης ταις Γυ ναι ξιν ο Αγ γε λος νυν εμ παφα

νισται και τη λαυ γη φε ε ρων της εμ φυ τευ συμ βο λα α

υ λου κα θα ρο τη τος τη μορ φη δε μη νυ ων το φευ

γος της Α να στα σε ως κραζων εξ ηγερ θη ο Κυ ριος

Υ πε ρα γι α Θε ο το κε σω σον ημας Θεοτοκε.

Δ ε δο ξα σμε να πε ρι σου λε λαλη νται εν γε νε αις

γε νε ων ρ η τον Θε ον Λο γον εν γα στρι χω ρη θε σα

Α γνη δε δι α μεινα σα Θε ο το κε Παρ θε νε δι ο σε

πα ντες γε ραι ρο μεν την με τα Θε ον προστα σι αν ημων

Ο στε ρε ω σας κατ αρ χας τους Ωδὴ Γ'. Ὁ Εἱρμός.

φα νους εν σω σει και την γην ε πι υ δα των

Digitized by Google

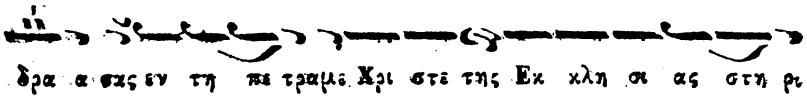

δρα α σας εν τη πε τραμε Χρι στε της Εκ κλη σι ας στη ρι

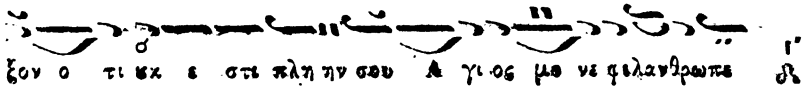

ξον ο τι ισχ ε στι πλη ην σου Α γι ος μο νε φιλανθρωπε

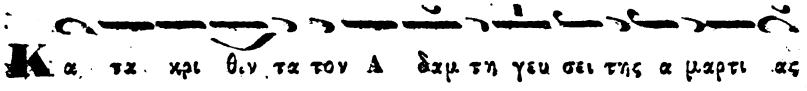

Κα τα χρι θιν τα τον Α δαμ τη γευ σει της α μαρτι ας

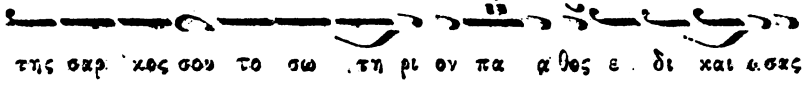

της σαρ κος σου το σω τη ρι ον πα ρα θες ε δι και ωσας

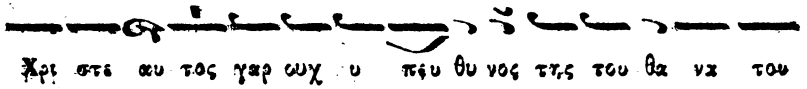

Χρι στε συ τος γαρ ουχ υ πέυ θυ νος της του θα να του

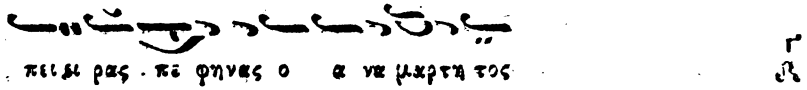

πει μι ρας πε φηνας ο α να μαρτη τος

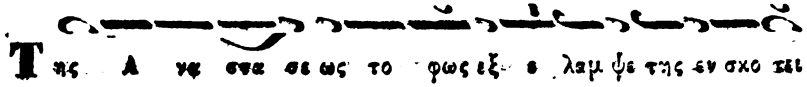

Της Α γι ας σε σε ως το φως εξ ε λαμ ψε της εν σκο τει

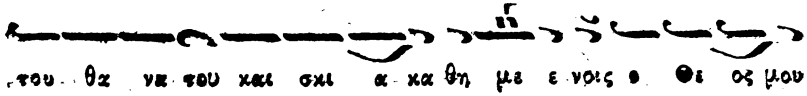

του θα να του και σκι α κα θη με ε νοις ο Θε ος μου

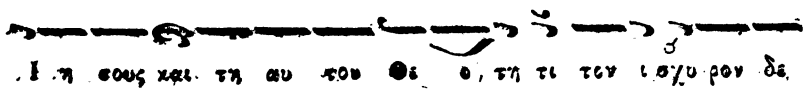

Ι η σους και τη συ του Θε ο, τη τι τον ι σχυ ρον δε

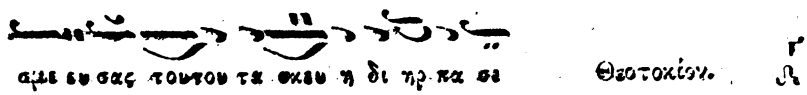

αμε ευ σας τουτου τε σκευ η δι ηρ πα σε Θεοτοκίον.

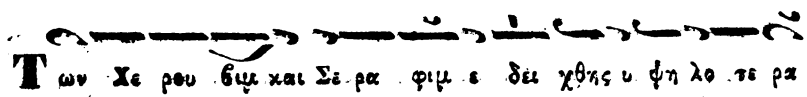

Των Χε ρου βιμ και Σε ρα φιμ ε δει χθης υ ψη λο τε ρα

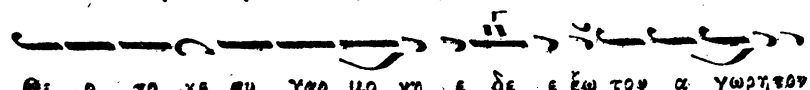

Θε ο το κε συ γαρ μο νη ε δε ε ξω τον α χωρη τον

α Θε ον εν σπη γα στρι α μο λυν τε δι ο πι στοι σε πα αν

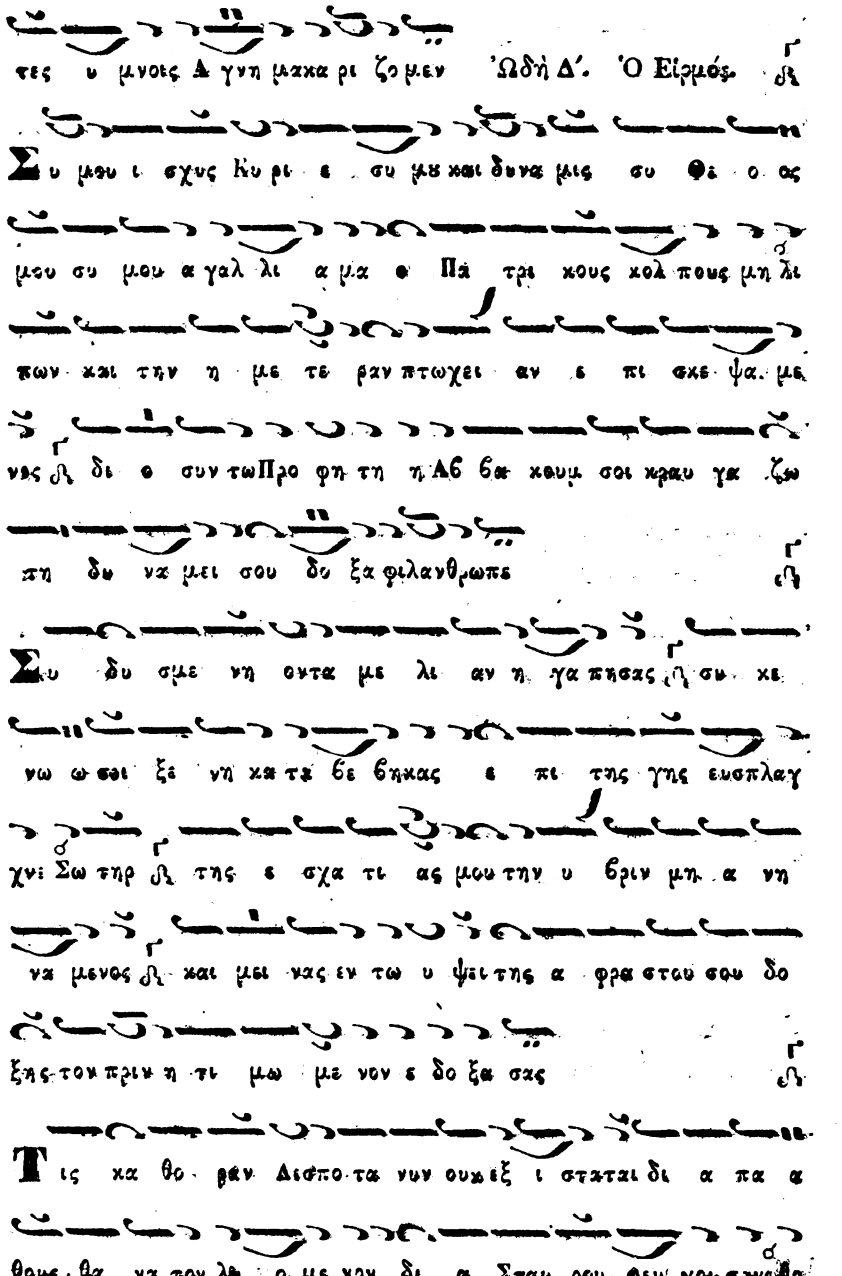
τες υ μνοις Α γνη μακα ρι ζο μεν Ὠδὴ Δ'. Ὁ Εἱρμός.
Συ μου ι σχυς Κυ ρι ε συ μα και δυνα μις συ Θε ο ος
μου συ μου α γαλ λι α μα ι Πα τρι κους κολ πους μη λι
πων και την η με τε βαν πτωχει αν ε πι σκε ψα με
νας δι ο συν τω Προ φη τη η Αβ βα κουμ σοι κραυ γα ζω
πη δυ να μει σου δυ ξα φιλανθρωπε
Συ δυ σμε νη ον τα με λι αν η γα πησας συ νε
νω σεσαι ξε νη κα τε βη κας ε πι της γης ευσπλαγ
χνε Σω τηρ της ε σχα τι ας μου την υ βριν μη α νη
να μενος και μει νας εν τω υ ψει της α φρα στου σου δο
ξης τον πριν η τι μω με νον ε δο ξα σας
Τις κα θο βαν Δισπο τα νυν ουκ εξ ι σταται δι α πα α
θους θα να τον λη ο με νον δι α Σταυ ρου φευ γον σκυ βα

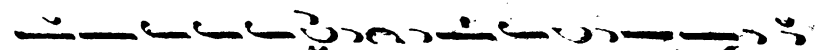

ραν και δι α θα να στου τον Α δην πλυτου κε νου με νην

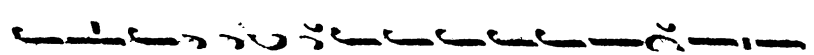

της θει ας δυ ναστει ας σου του Ε σταυ ρω με νου το ε

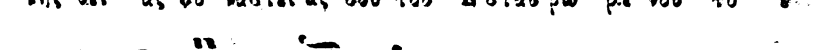

ξαι σι ον ερ γον φιλανθρω πε Θεοτοκίον. Γ

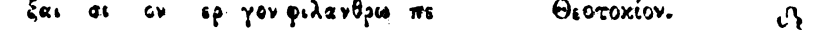

Συ των πι στων καυχη μα πε λεις α νυμφευτε συ προ στα α

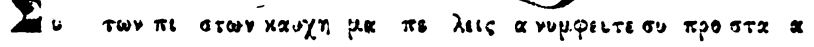

τις συ και κα τα φυ γι ον Χρι στι α νων τει χος και λι

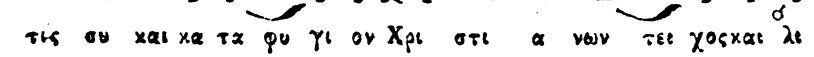

μην προς γαρ τιν Υι ον σου εν τευ ξεις φε βεις Πα να μωμε

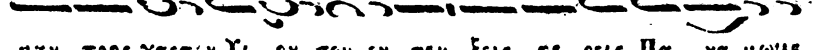

και σω ζεις εκ κιν δυ νων τους εν πι στει και προ θυ μω Θε ο

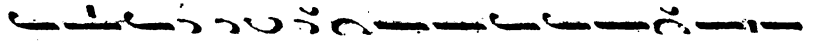

το κον Α γνη σε γι νω σκον τας Ὠδὴ Ε'. Ὁ Εἱρμός. Γ

Ι να τι με α πο σω α πο του προ σω που σου το

φως το αδυ τον και ε κα λυ ψε ε με το αλ λο τρι ον σκο τος

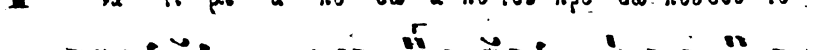

τονδειλαι ον Γ αλλ ε πι στρε ψον με και προς το φως των

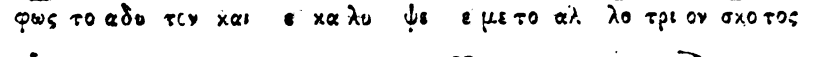

εν το λων σου τας ο δους μου κα τευ θυ νον δε ο μαι Γ

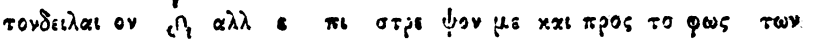

Πε ρι θεσθαι η με σχυνλαιναν προ τον Παθους σου Σω τερ πα

Digitized by Google

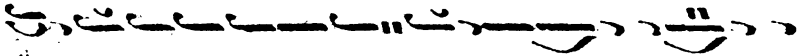

ζο με νος την του Πρω το πλα α στου πε ρι στε λων α σχη μο να

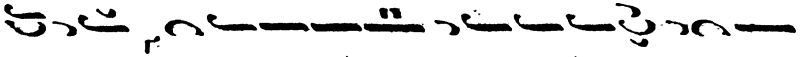

γυμνωσιν ℟ και γυ μνος πα γη ναι εν τω Σταυρω α πεμ-

φι α ζων τ.ν χι τω να Χρι στε τησνεκρω σε ως ℣

Εχ χο ος του θα να του συ την πε πτω νυι αν μου αν-

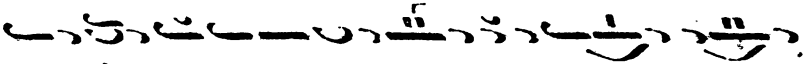

ω κο δο μησας α να σταφθυ σε ι αν και α γη ρω Χρι στε κα-

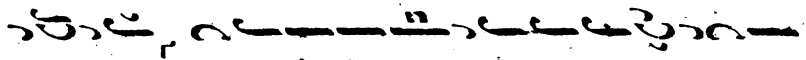

τεσκευ α σας ℟ α να δει ξας πα λιν βα σι λι κην ω απερ

ει χο να α φθαρ σι ας φω τι α παστραπτυ σα ℣

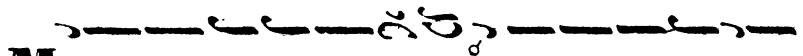

Μη τρι κην παρ ρη σι αν την προς τον Υι ον συν κε κτη-

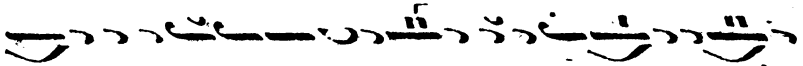

με νη Πα ναγνε συγ γε νους προνοι οι αςτης η μων μητρα ρι δης

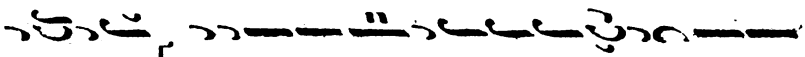

δε ο με θα ℟ ο τι σε και μο νην Χρι στι α νει προς τον Δε

Ὠδὴ ΣΤ'.

σποτην ι λα σμον ευ με νη προβαλ λο με θα Ὁ Εἱρμός. ℟

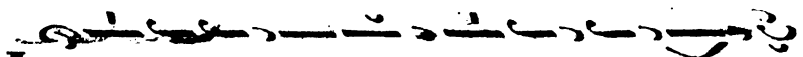

Ι λα σθη τι μοι Σω τηρ πολ λαι γαρ αι κα νοι μι αιμβω

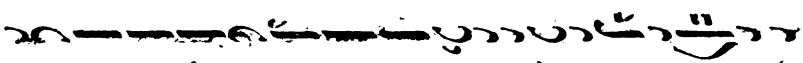

και εκ βυ θου των κα κων α να γα γε δε ο μαι προς σε γαρ ε

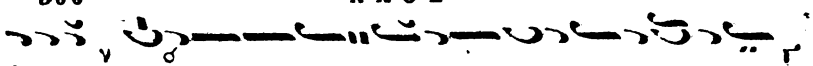

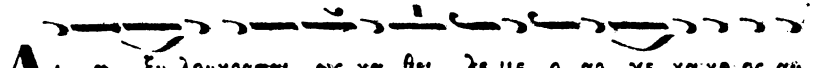

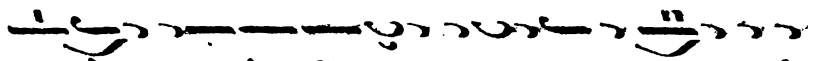

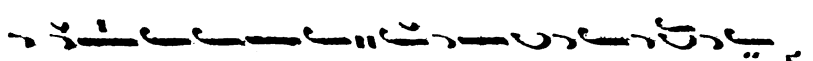

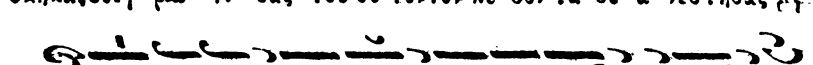

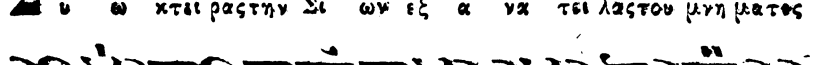

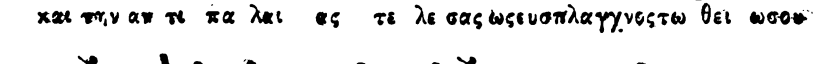

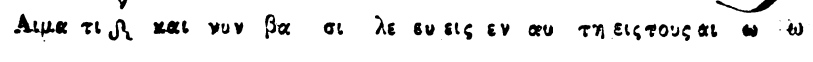

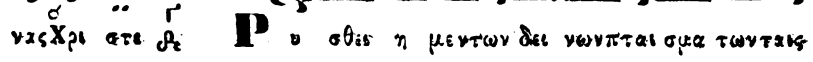

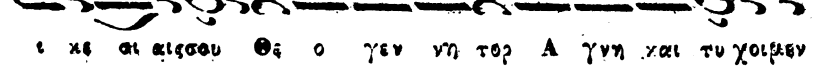

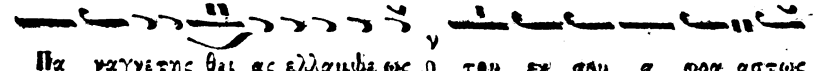

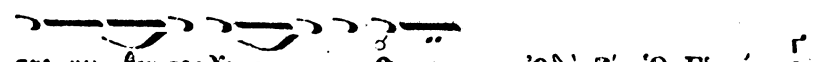

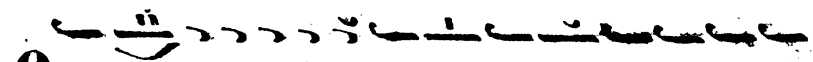

Digitized by Google

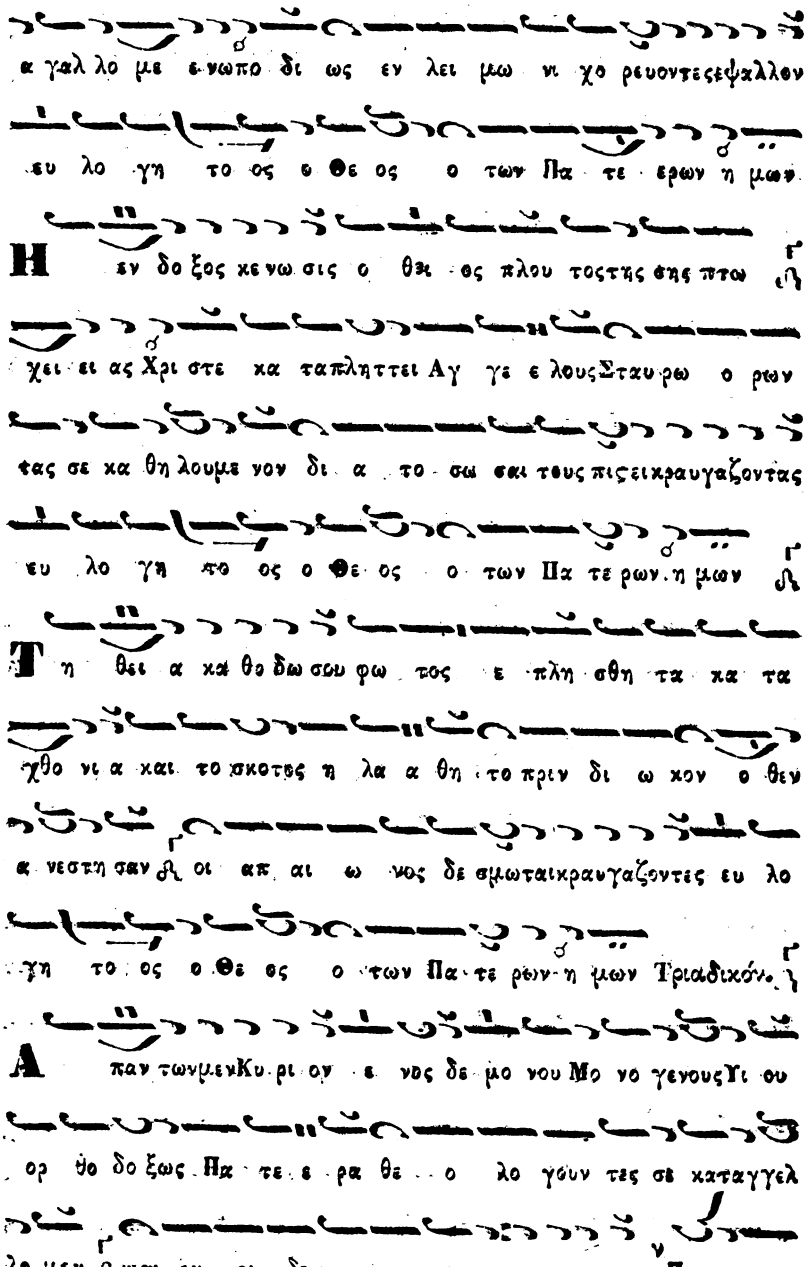
α γαλ λο με ε νωπο δι ως εν λει μω νι χο ρευοντεςεψαλλον
ευ λο γη το ος ο Θε ος ο των Πα τε ερων η μων
Η εν δο ξος κε νω σις ο θει ος πλου τοςτης σης πτω
χει ει ας Χρι στε κα ταπληττει Αγ γε λουςΣταυ ρω ο ρων
τας σε κα θη λουμε νον δι α το σω σαι τους πιςειςραυγαζοντας
ευ λο γη το ος ο Θε ος ο των Πα τε ρων η μων
Τη θει α κα θο δω σου φω τος ε πλη σθη τα κα τα
χθο νι α και το σκοτος η λα α θη το πριν δι ω κον ο θεν
α νεστη σαν οι απ αι ω νος δε σμωταικραυγαζοντες ευ λο
γη το ος ο Θε ος ο των Πα τε ρων η μων Τριαδικόν.
Α παν τωνμενΚυ ρι ον ε νος δε μο νου Μο νο γενουςΥι ου
ορ θο δο ξως Πα τε ρα θε ο λο γουν τες σε καταγγελ
λο μεν και εν ει δο τες σου εκ πορευ ομε νονΠνευμα ευ

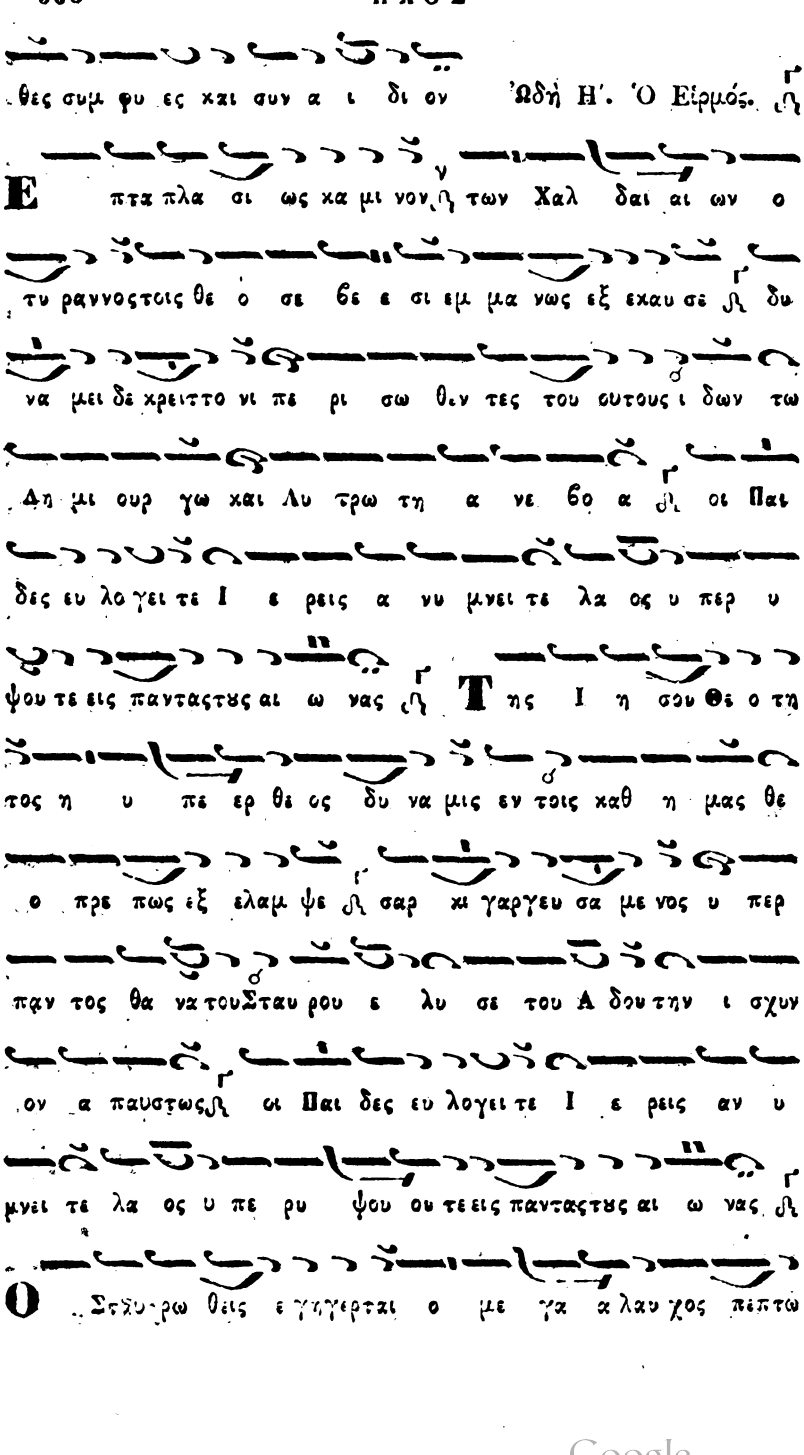

Digitized by Google

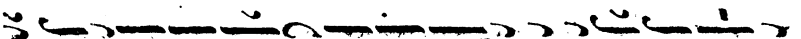
χεν ο χα τα πε σων και συν τρι βεις α νωρθω ται φθο ρα ε

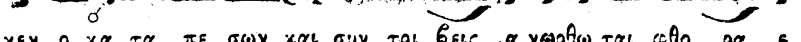
ξω στρα κι σται και α φθαρ σι α την θη σε υ πο της ζω

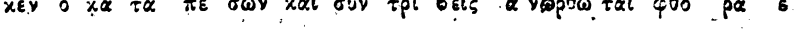
ης γαρ το θνη τον κα τε πο θη κι οι Παι δες ευ λο γει

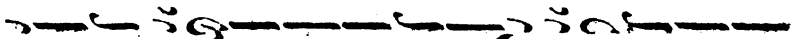
τε Ι ε ρεις α νυ μνει τε λα ος υ περ υ ψουτε εις

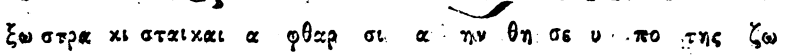
παν τας τους αι ω νας Τριαδικόν. κ

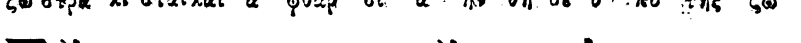
Τρισ σο φα η Θε ο τη τα ε νι ω αι φι αν εκ

λαμ πουσαν αιγλην εκ μι ας τρι συ πο στα τω φω σε ως

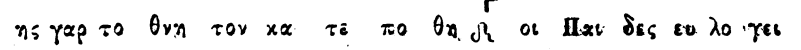
Γεν νη το ρα α ναρ χον ο μο φω ας τε Λογον Πατροεκαισυμ

βα σι λευ ον ο μο ου σι ον. Πνευ μα οι Παι δες ευ λο

γειτε Ι ε ρεις α νυ μνει τε λα ος υ περ υ ψου τε εις

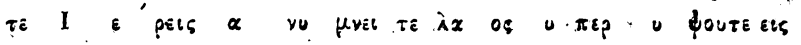
παντας τους αι ω νας Ωδὴ Θ'. Ὁ Εἱρμός.

Ε ξε στη σε πι τουτω ο Θεσ πε σιος ἀνα βὰς τῆς γῆς φ

κα τε πλα γη τα πε ρα τα ο τι Θε ος ω φθη τοις αν θρωποις.

Digitized by Google

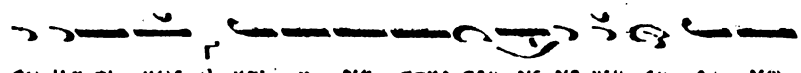
σω μα τι κως ιβ΄ και η γα στηρ σου γε γο νεν ευ ρυ. χω

ρο τε ρα των Ου ρα νων δι ο σε Θε ο το κε Αγ γε

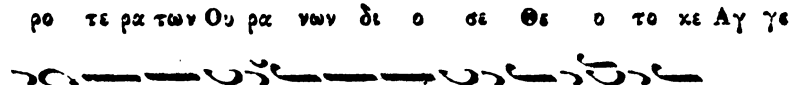
λων και αν θρωπων τα ξι αρ χι αι με γα λυ νου σι ιβ΄

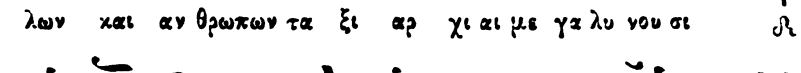
Τη θει α και α να αρ χω φυ σει α πλους πε φυ κως

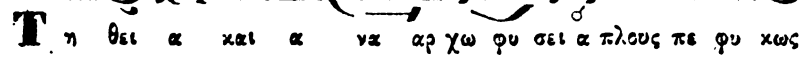
συ νε τε θης προσλη ψει σαρ κος σε αυ το ταυ την υ πε

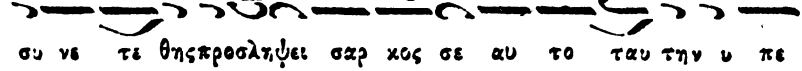
στη η σας Λο γε Θε ου ιβ΄ και πε πον θως ως αν θρωπος

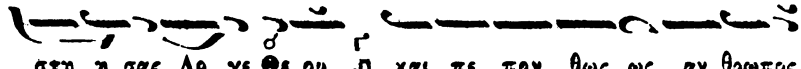
ε μει νας εκ τος πα θως ως Θε ος δι ο σε εν ου σι

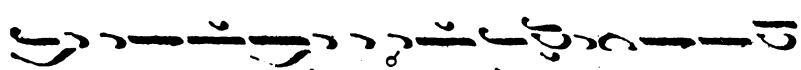
αις δυ σιν α δι αι ρε τως και α συγ χυ τως με γα λυ νο μεν

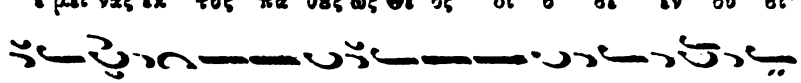
Πα τε ρα κατ ου σι ι αν την θε ι κην ως δε φυ

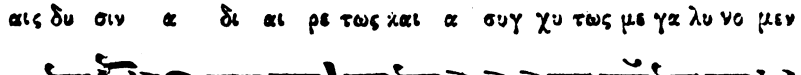
σει γε νο με νος αν θρωπος ε φης Θε ον υ ψι στε τοις δουλοις

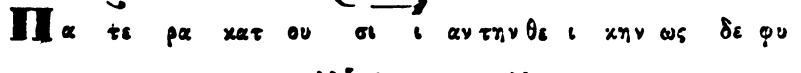
συγκα τι ων εξ α να στας του μνη μα τος χα ρι τι Πα τε

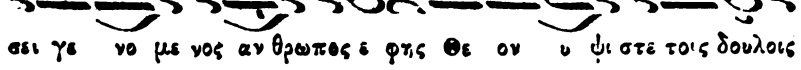
ρα των γη γε νων τι θεις τον κα τα φυσιν Θε ον τε και

Δε σποτην μιθ ου σε παντες με γα λυ νο μεν Θεοτοκίον. ιβ΄

Digitized by Google

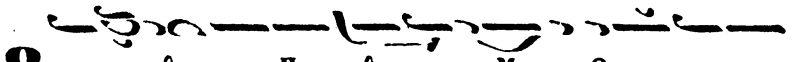
Ω ρα θης ω Πατρ θε ε νε Μη τηρ Θε ου υ περ

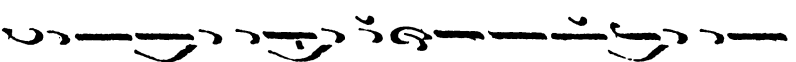
φυ σιν τε χου σα εν σω μα τι τον α γα θον Λο γον εκ χαρ

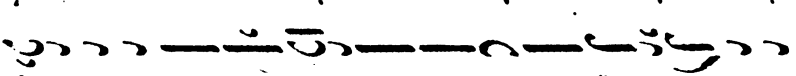
δι ας της ε αυ του ον ο Πα τηρ η ρευ ξα το παντωνπρο

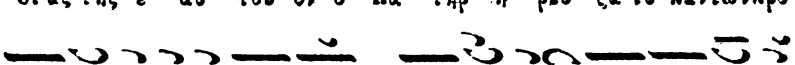
αι ω νων ως α γα θος ἁ ον νυν και των σω μα των

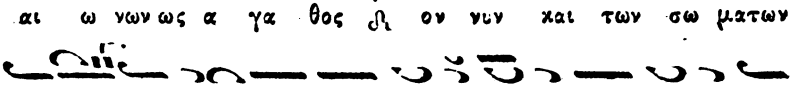
ε πε ε κει να νο ου μεν ει και το σω μα πε

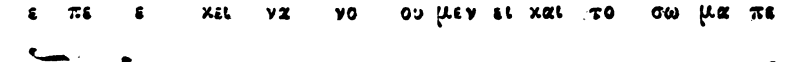
ρι βε βλη ται Αἱ ἀργαὶ Καταβασίαι. Μέλος ἀρχαῖον. χ Γε.

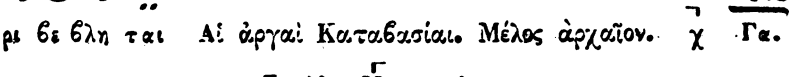
Α ρ μα τη λα την Φα ρα α ω ε βυ υ θι ι σε ε

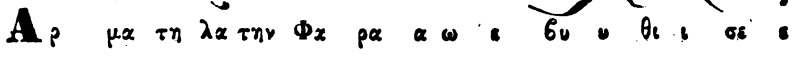
τε ρα τουρ γευ ου σα α πο θ τε ἁ Μω σα ι κη

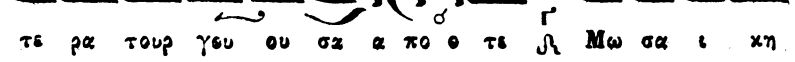
ρα α αβ δος λ Σταυρο τυ πως πλη η ξα α σα και δι

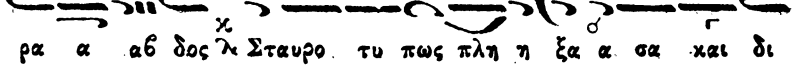
ε λευ ου σα θα λασ σα αν ἁ Ι σρα η ηλ δε φυ γα

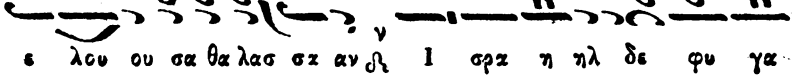
α α δα πε ζον ο δι ι την δι ε ε σω ω σεν α α

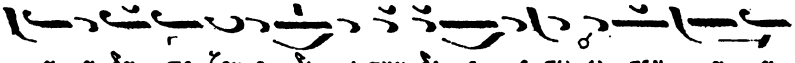
σμα τω Θε ω ω ω α να με ελ πον τα Ὠδὴ Γ'. ϛ

Θ στε ρε ω σας κατ α αρ χας ϥ τους Ου ρα νουους

Digitized by Google

εν συ νε ε ε ε ε ε σει φ χαι τη ην γην ε πι

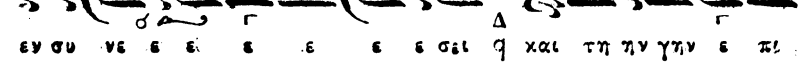
υ δοξ᾽των ε ε δρα α σας φ εν τη πε τρα με Χρι ι

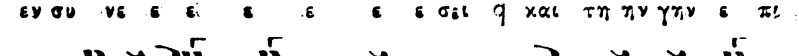
στε φ τῆς Εκ κλη σι ι ι ας στη ρι ι ξον β ο τι

ουκ ε στι πλη η η ην σου συ λ Α γι ος μο ο νε φι

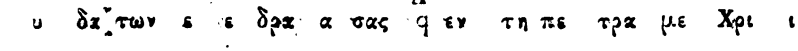
λά αν θρω πε Ὠδὴ Δ΄.

υ υ μου ου ι σχυς Κυ ρι ι ε λ συ μου και δυ υ

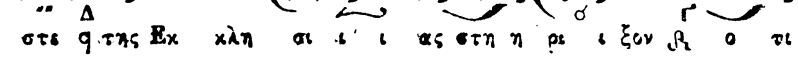
να α μιζ σου Θε ο ο ο ος μου συ μου α γαλ λι α α μα

ο Πα τρι ι χους κολ πους μη η λι ι ι πων β και τὴν

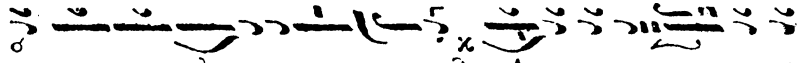
η με τε ραν πτω χεῖ ει ει ει ει ει ει αν ε ε πι σκε

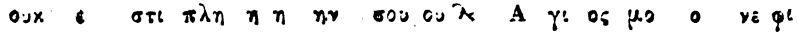
ψα με νος β δι ο ο ο ὸ ο ο συν τω Προ φη η η τη

Αβ βα κου συ συ συμ σει κραυ γα ζω β τη δυ να α α α μει

σου δο ο ο ξα φι λα αν θρω πε Ὠδὴ Ε΄.

Ι να τι με α πο σω β α πο του προ ο σωπου συσσω

Digitized by Google

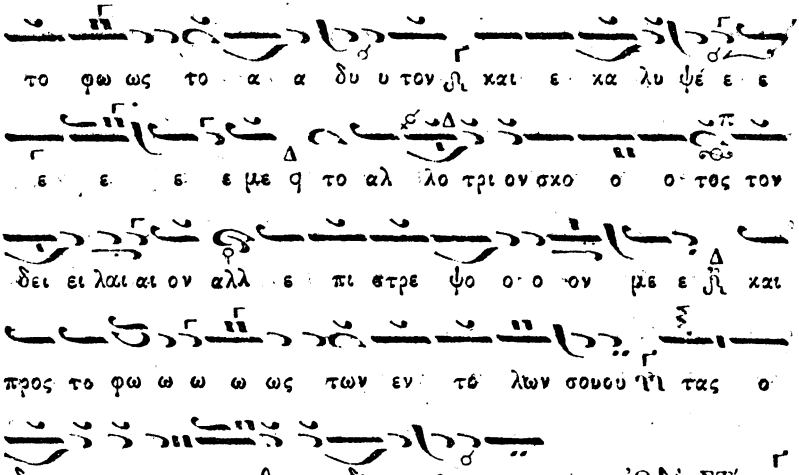

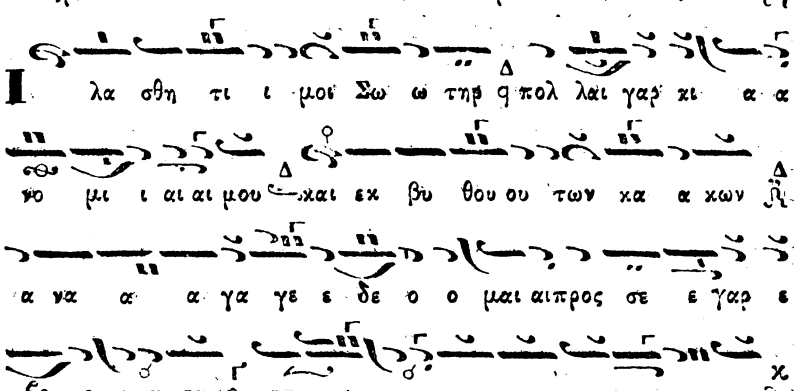

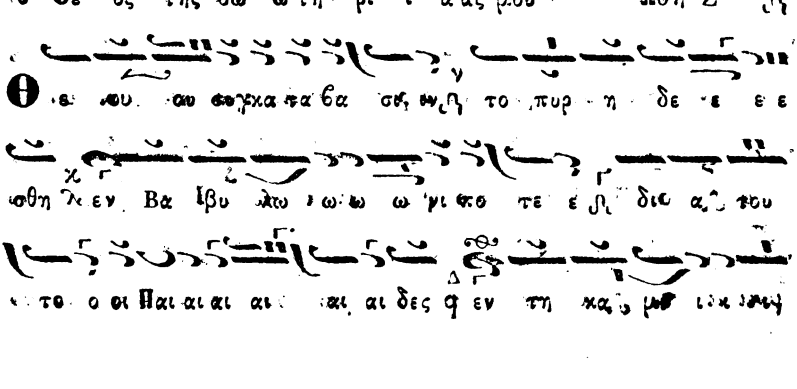

Digitized by Google

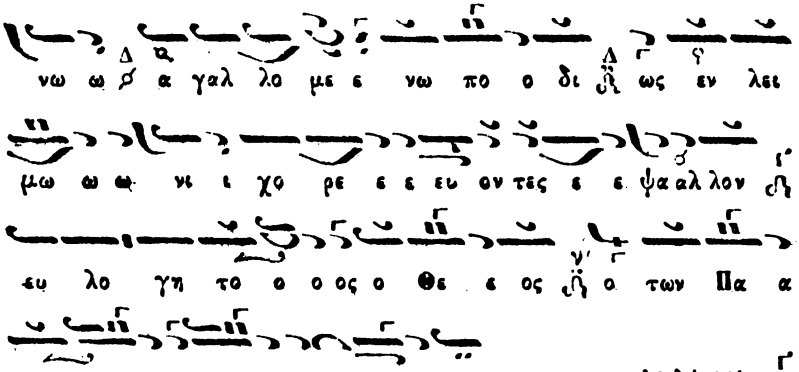

Ὠδὴ Η'.

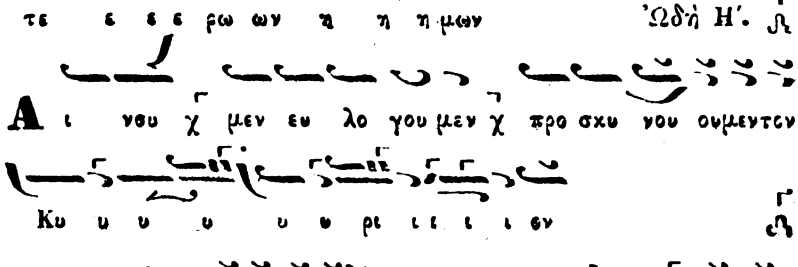

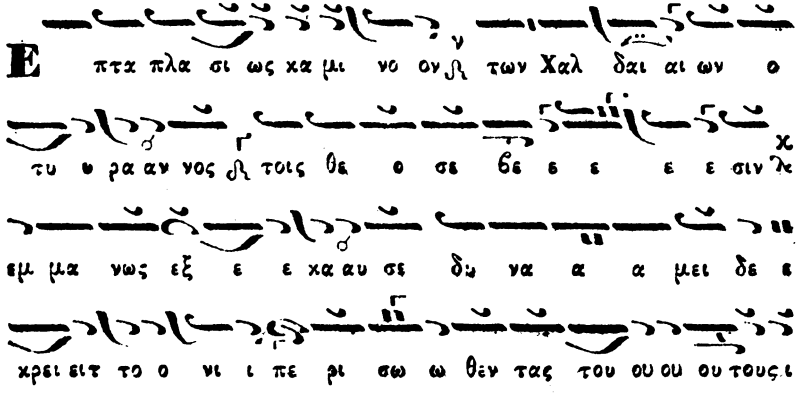

Digitized by Google

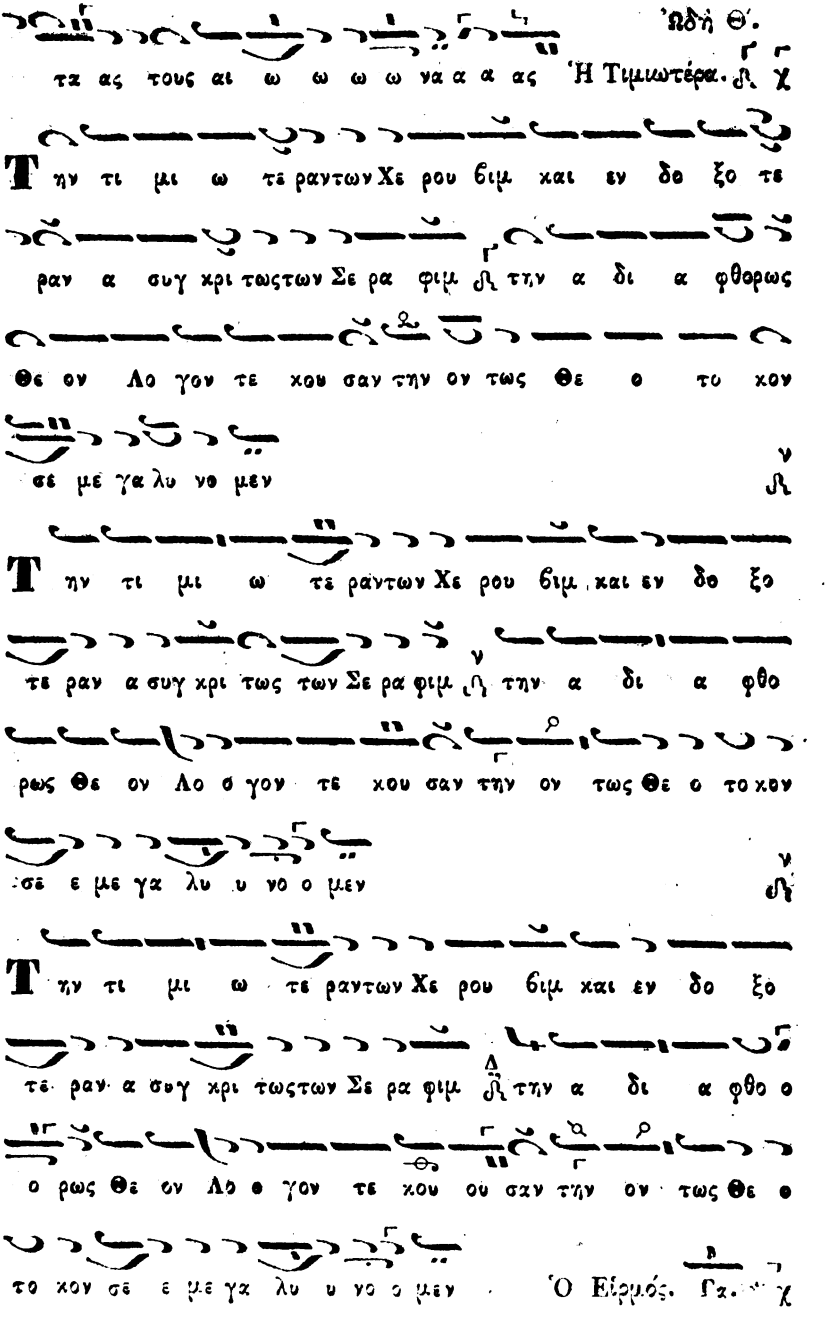

Digitized by Google

Digitized by Google

Digitized by Google

Digitized by Google

σι ιν χη η ρυ υ υ ξας τους μεν φυ λα κας ε φα ο
βη η η σε τα δε Ιυ ναι α ε φω ω ω νη
σε ε ε λε ε εγων τι ζη τει τε τον ζω ων
τα με τα α τω νε χρω ων α νε στη θε
ο ος ω ων τι χαι αι τη θι οι κου συ με ε
ε νη ζω η η ην εδω ρη η η σα α α το
Επα θες δι α Στα αυ ρου ου ο α πα θη η ης
τη η θε ο τη τι ι τα φη ην κα τε δε ξω ω τρι ι η
με ε ρον νι να η μα α ας ε λε ευ θε ε ρω ω ω
σης εκ της δου ου λει ει ας του εχ θρου και α θα να
τι ι σας ζω ο ποι η η η ση της η η μας Χρι
στε ο Θε ε ος δι α τας Α να στα σε ω ω
ως σου φι λα α α αν θρω ω ω πε

Digitized by Google

Digitized by Google

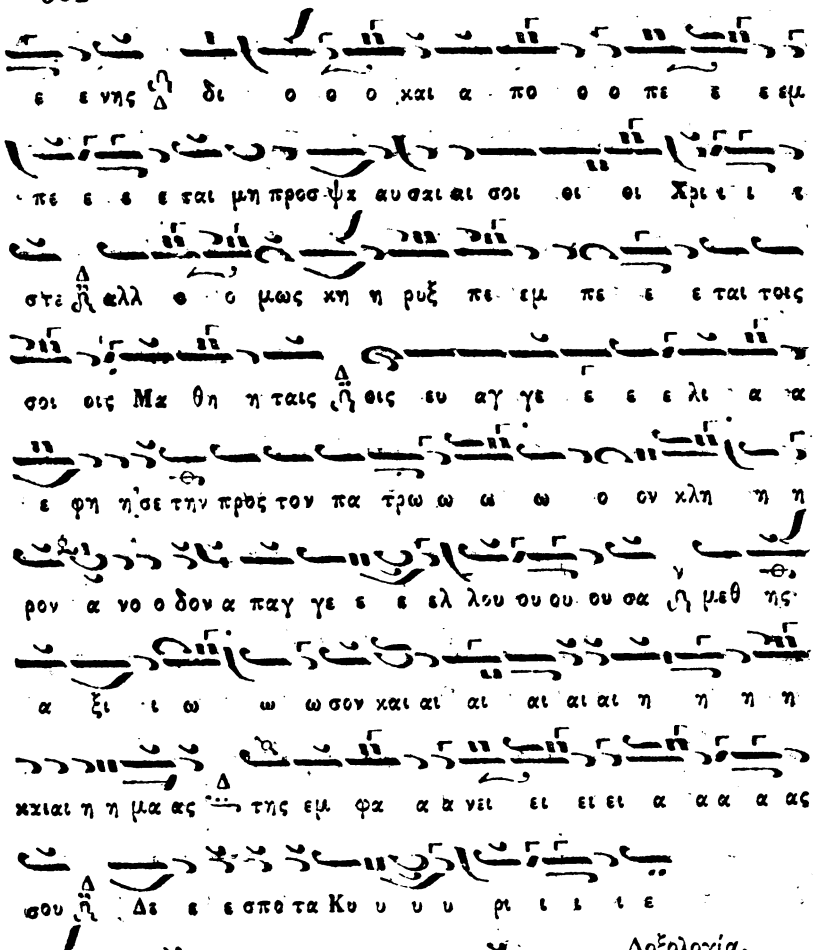

Digitized by Google

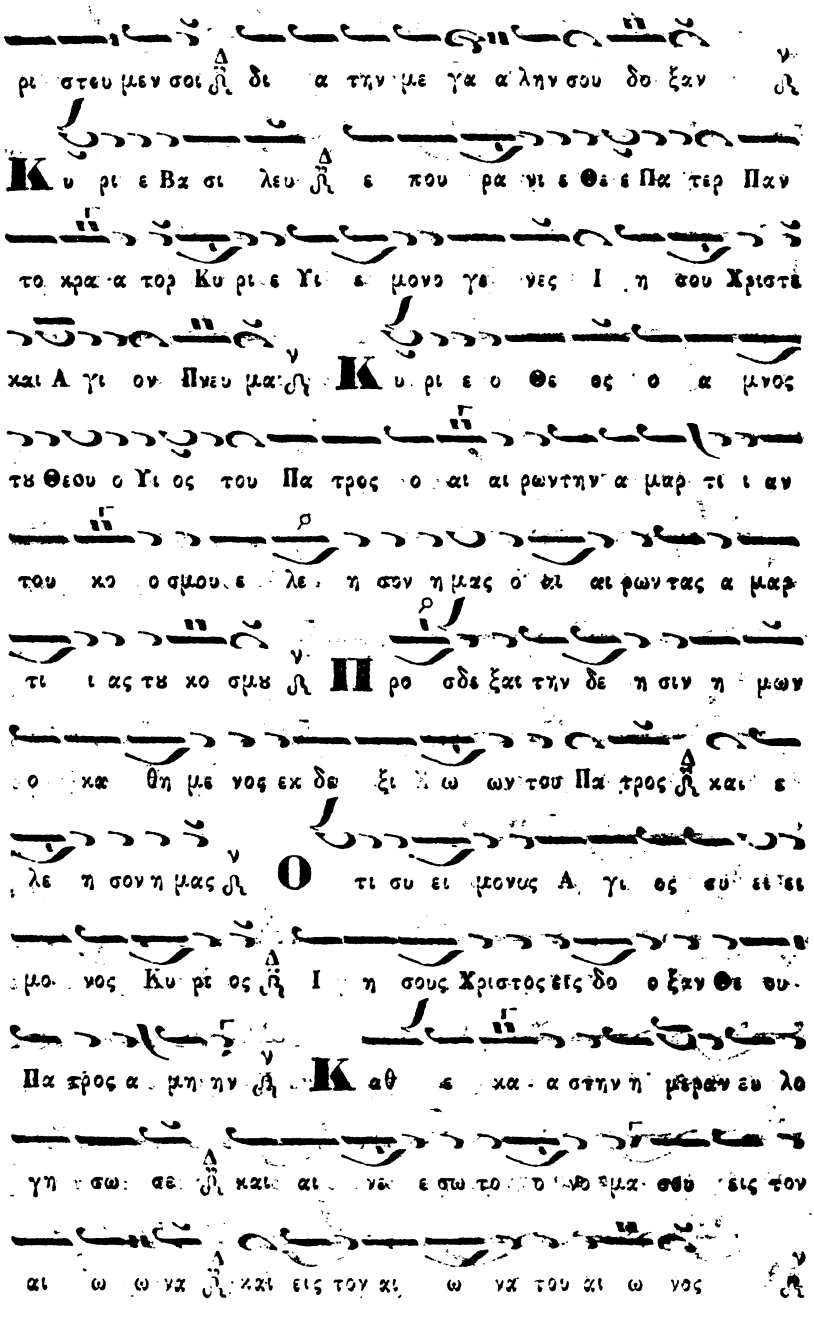
ρι στευ μεν σοι δι α τη ν με γα λη ν σου δο ξαν
Κυ ρι ε Βα σι λευ ε που ρα νι ε Θε ε Πα τερ Παν
το κρα α τορ Κυ ρι ε Υι ε μονο γε νες Ι η σου Χριστε
και Α γι ον Πνευ μα Κυ ρι ε ο Θε ος ο α μνος
τυ Θεου ο Υι ος του Πα τρος ο αι αι ρων την α μαρ τι αν
του κο σμου ε λε η σον η μας ο αι αι ρων τας α μαρ
τι ας τυ κο σμυ Προ σδε ξαι την δε η σιν η μων
ο κα θη με νος εκ δε ξι ων του Πα τρος και ε
λε η σον η μας ο τι συ ει μονος Α γι ος συ ει
μο νος Κυ ρι ος Ι η σους Χριστος εις δο ξαν Θε ου
Πα τρος α μη ν Κα θ ε κα α στην η μεραν ευ λο
γη σω σε και αι νε σω το ο νο μα σου εις τον
αι ω να και εις τον αι ω να του αι ω νος

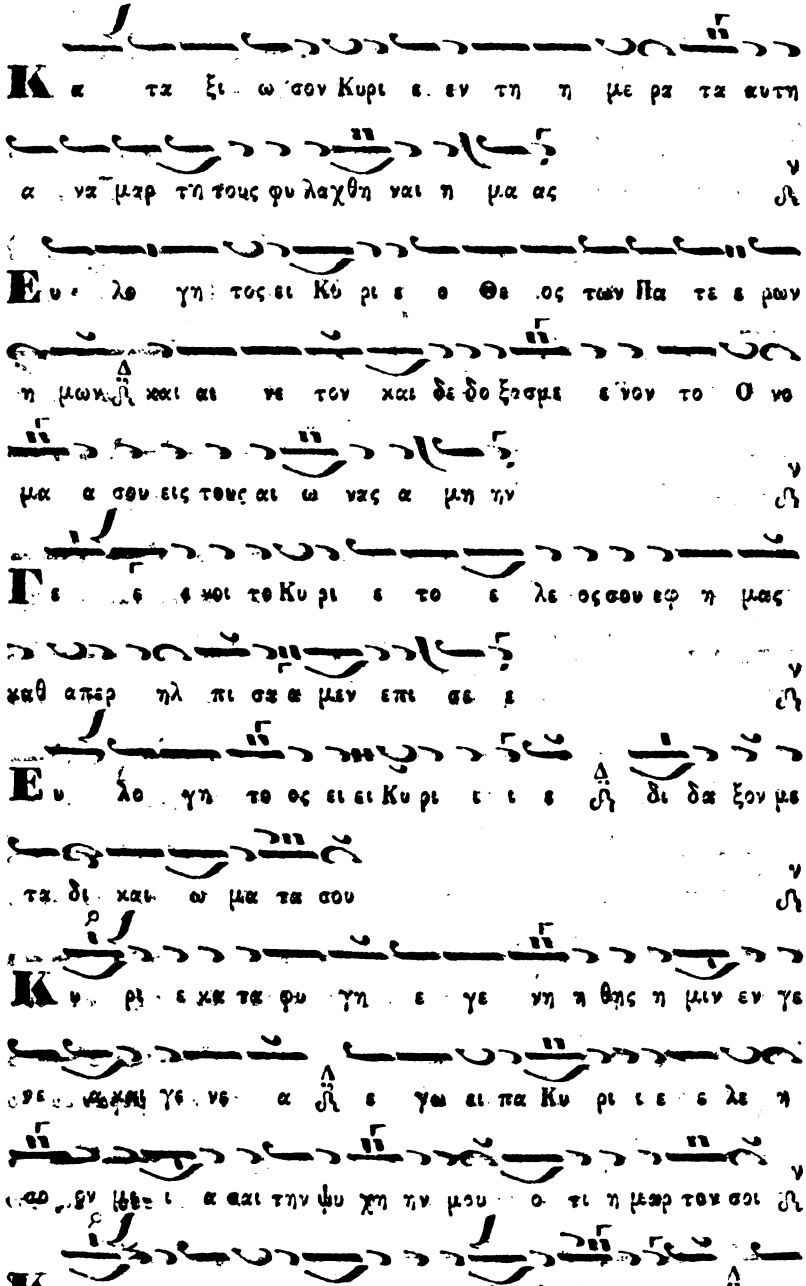

Digitized by Google

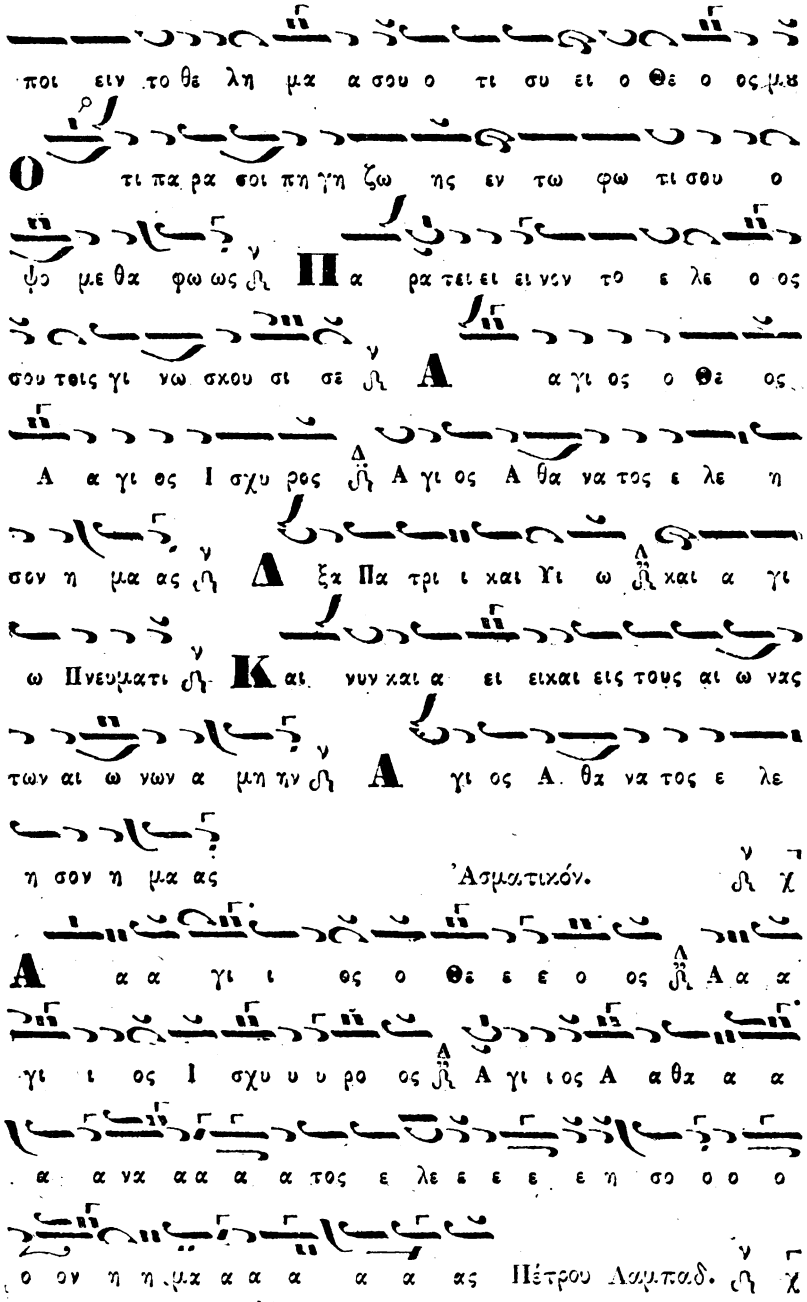

Digitized by Google

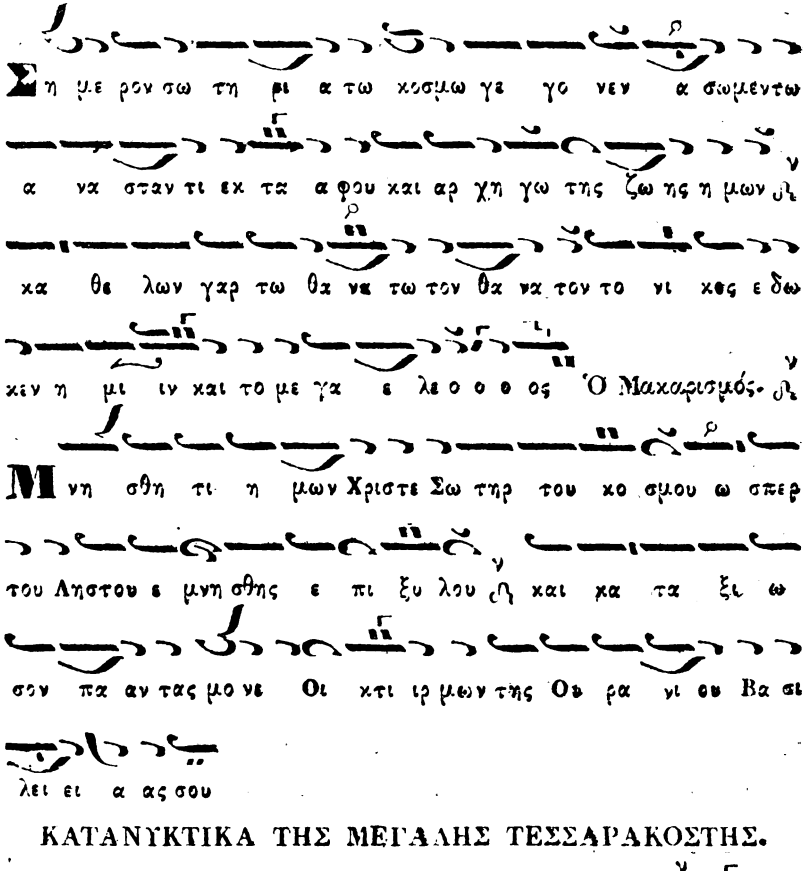

ΚΑΤΑΝΥΚΤΙΚΑ ΤΗΣ ΜΕΓΑΛΗΣ ΤΕΣΣΑΡΑΚΟΣΤΗΣ.

Ψαλλόμενα τῇ Κυριακῇ ἑσπέρας πρὶν τοῦ Τριῳδίου.

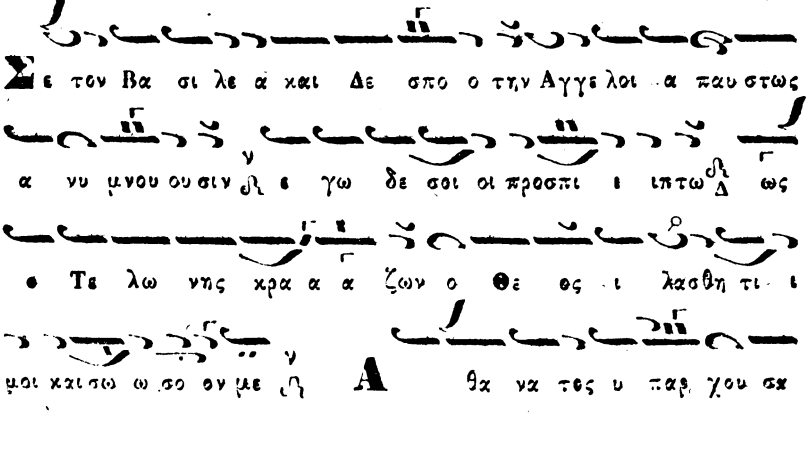

Digitized by Google

ψυ χη η μω τοις κυ μασι του βι ου μη κα λυπτω μαι α
να νη ψον βο ω σα προς τον σον ευ ερ γε τη ν ο Θε
ος ι λασθη τι ι μοι και σω ω σο ον με
Δ α κρυ α μοι δω ος ο Θε ος ως πο τε τη γυ ναι κι
τη α μαρ τω λω μαι α ξι ω σον με βρε ε ε χειντους
πό δας σου λ τους ε με εκ της ο δου της πλανης ε λε ευ
θε ρω σαντα μαι και μυρον ευ ω δι ας σοι προ σφε ε ρειν βι
ον κα θαρον εν με τα νοι α μοι κτι σθεν τα ι να α κου ου
σω κα γω ω της ευκται ας σου φω νης η πι ι στις σω
σε σω κε ε σε πο ρευ ου εις ει ρη νην
Ο ταν λα βω κα τα νουν τα πλη η ηθη των πε πραγ με νων
μοι δει νων και εις εν νοι αν ελ θω της φο βε ρας ε κει νης
ε τα σε ως τρομω συ νε χο με ενος προς σε ε κα τα φευ ευ

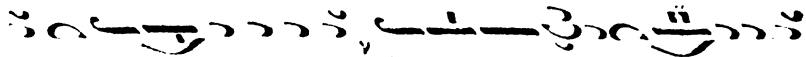
γω τον φι λαν θρωπον Θεον δι ο μη με πα ρι ι δης

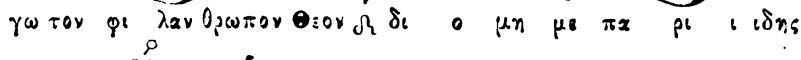
ι κε τεύ ω σε μο νε α α να μαρ τη τε δω ρη σαι κα

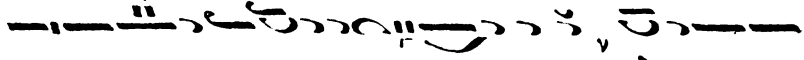
τα νυ ξιν τη τα πει νη μου ψυ χη προ τε λευ τής και

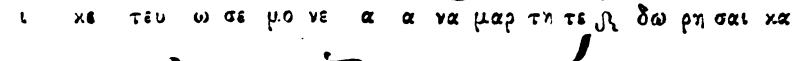
σω ω σο ον με Τῇ Παρασκευῇ ἑσπέρας. Μαρτυρικά.

Μαρ τυ ρες Κυ ρι ου παντα το πον αγι α ζε τε και πα α

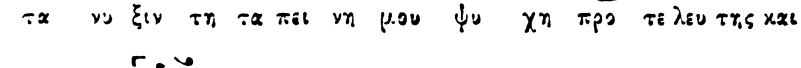
σαν νοσον θε ε ρα πευ τε και νυν πρεσβευσατε ρυ σθη ναι

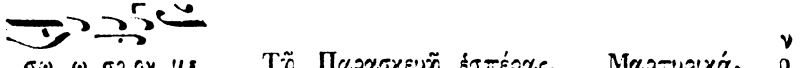
των πα γι δων του εχ θρου τας ψυ χας ημων δε ο ο με θα

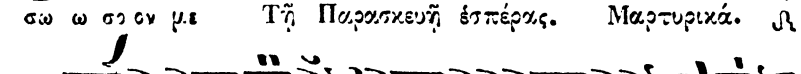
Μαρ τυ ρες Κυ ρι ου ι κε τεύ σα τε τον Θε ον ἡ

μων και αι τη σα σθε ταις ψυ χαις ημων πληθος οι κτιρ

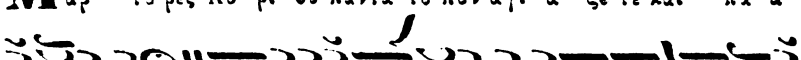
μων και τον ι λα σμον των πολ λων πα ρα πτω μα των

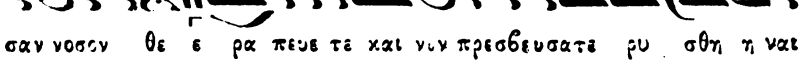
και σω ω σο ον με

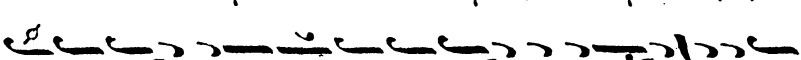
Οι μαρτυ ρες σου Κυ ρι ε ε πι λα θο με νοι των

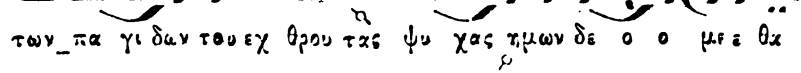
ἐν τω βι ι ω κα τα φρο νη σαντες τας των βα σα α νων·

Digitized by Google

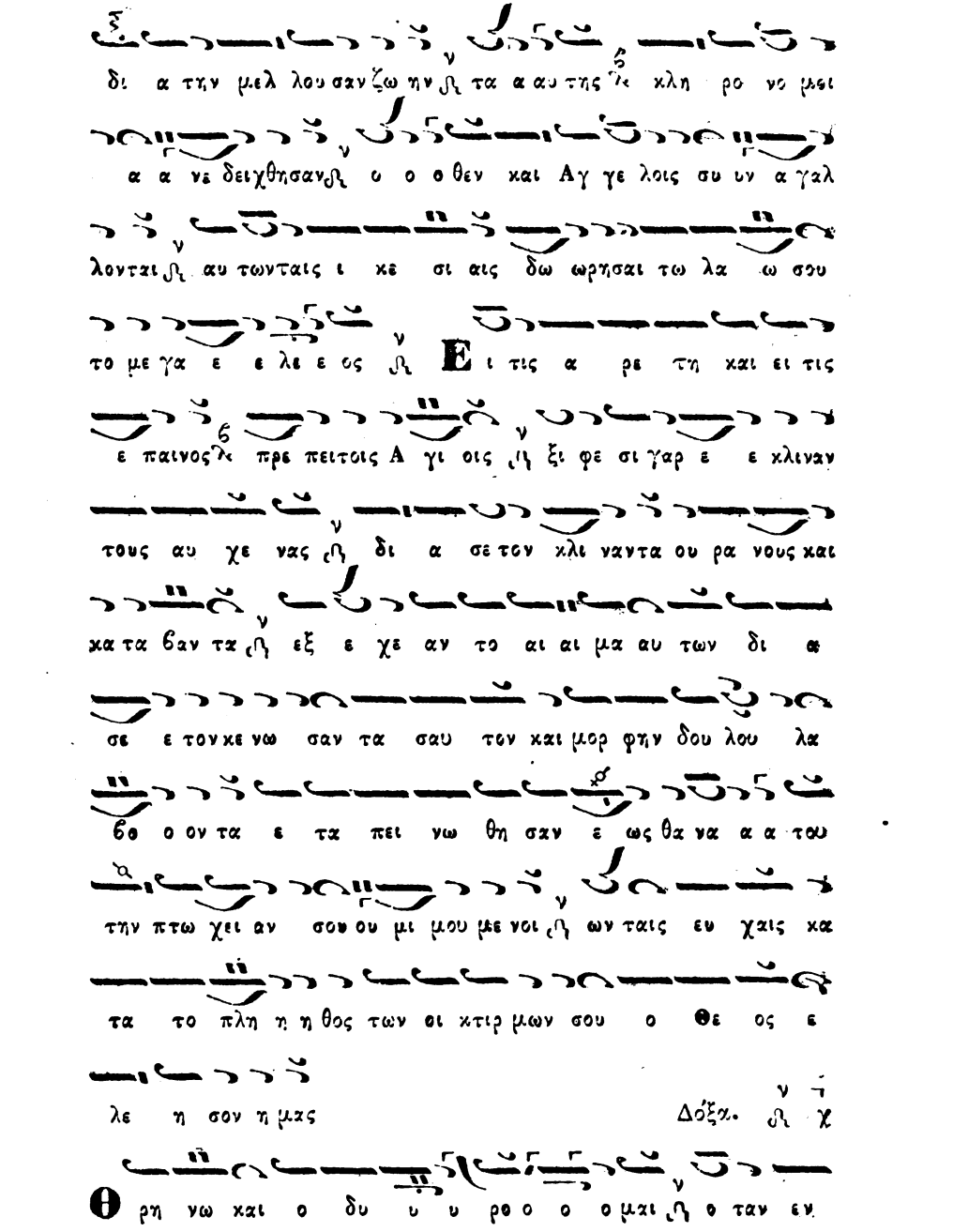

Digitized by Google

να η η η η σω τον θω α να α τον χαι ι ι ι

ι ι δω εν τοις τα φοι οι οι οις χει με ε ε νη ην

την χατ ει χο να α Θε ε ε ου πλα σθει ει ει

ει σχ αν η η μι ιν ω ραι ο ο ο ο τη η η η τα β α

μορ φον α α α δο ο ο ο ο ο ξαν μη ε χου ου ου ου

σχαν ει ει ει δο θεν ω ω του ου ου θα αυ μα α α

τος τι ι το ο πε ρι η η μας του το γε γο ο νε ε

μυ στη ρι ο ον πως πα ρε δο ο ο θη η μεν τη φθο

ο ο ρα πως συν ε ζε ε ε ε ευχθη η μεν τω θα

να α α α τω ον τως Θε ε ου προ ο στα α α ξει ει

ως γε ε ε γρα α α α πται αι του πα ρε ε ε χο ο

ο ον τος ἢ τοις με τα στα σι τη ν α να α α πα α α αυ σιν

Ἑωθινὸν Θ'.

Ἦχος β' Πα. Ω ς επ ε σχα α α τω ω ω ων τω ων

Digitized by Google

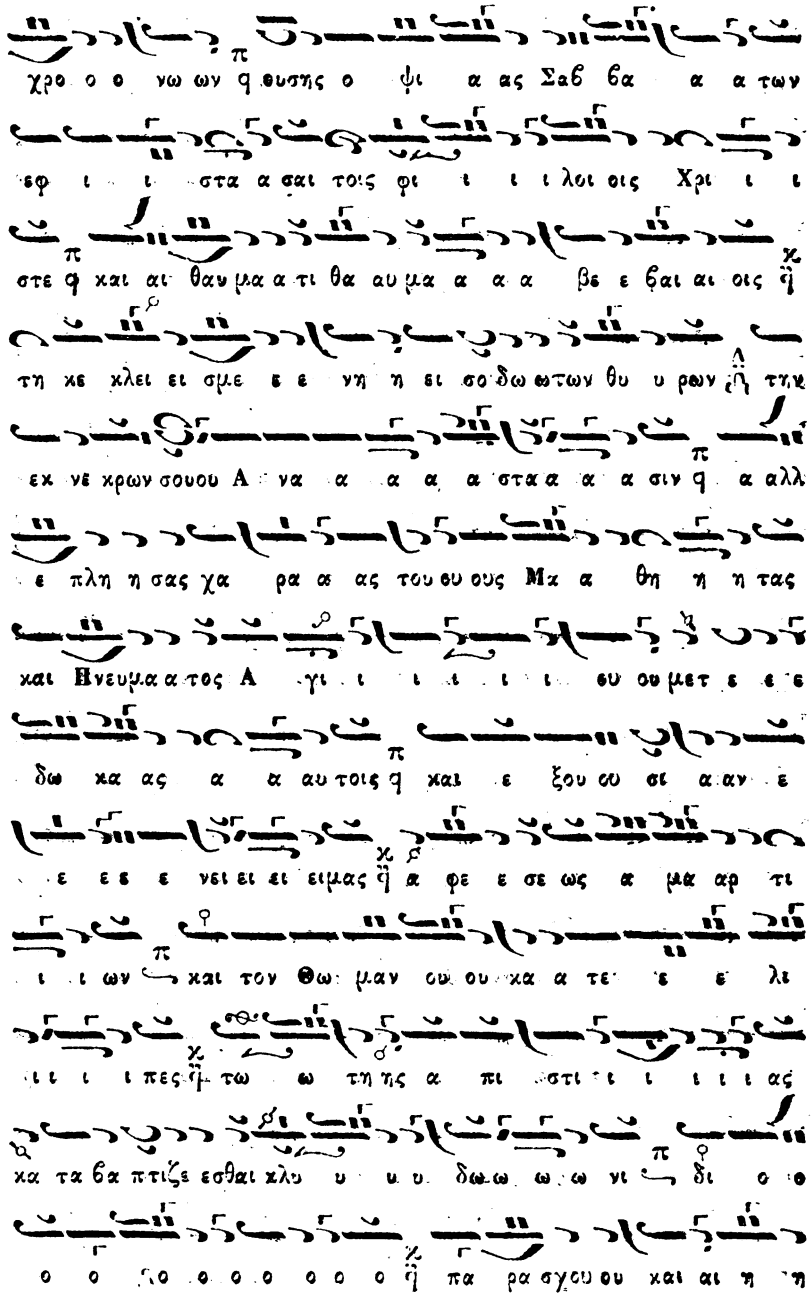

Digitized by Google

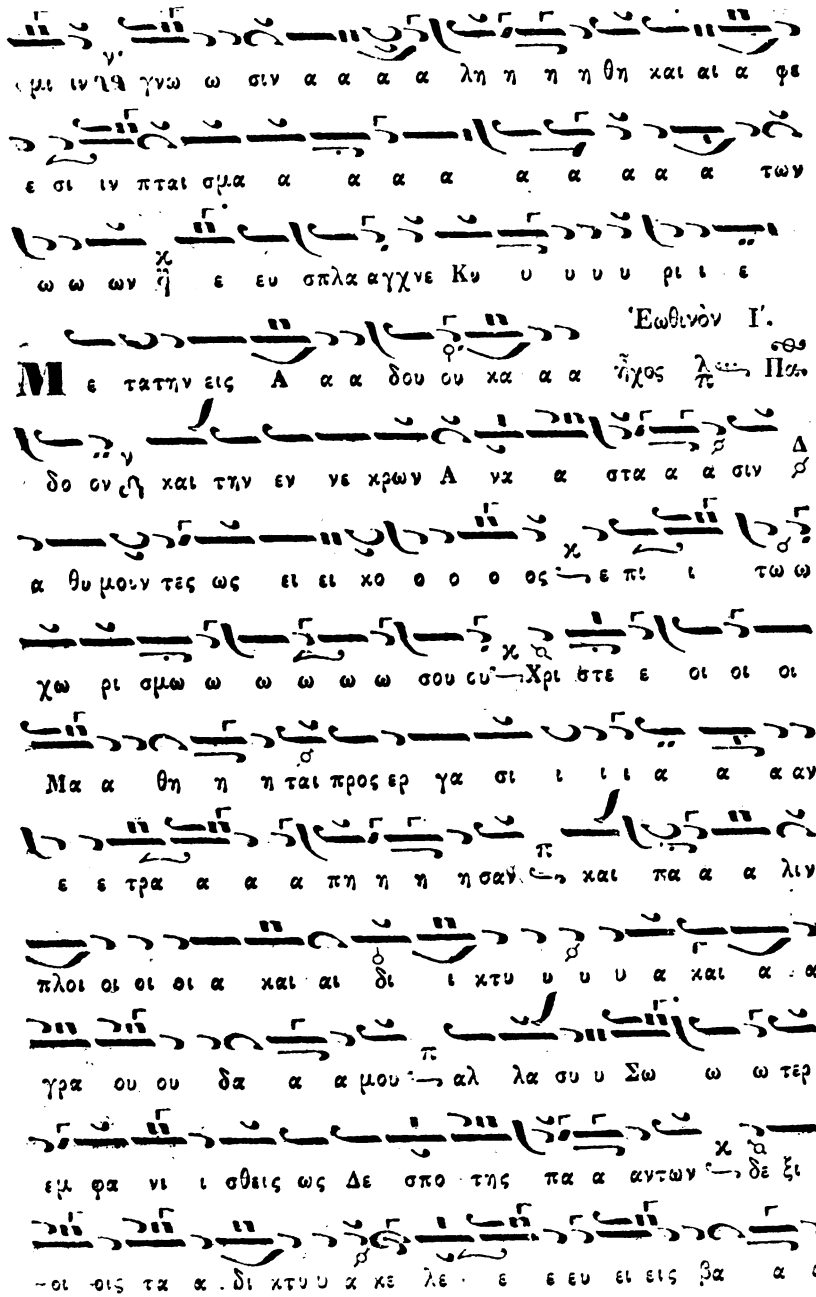

Digitized by Google

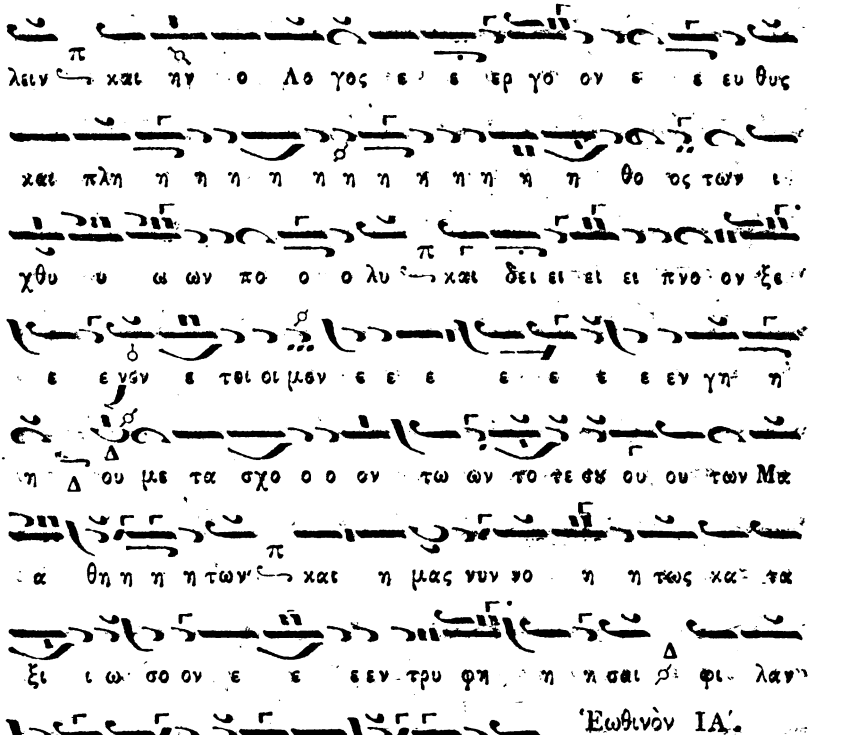
Ἠχος Νη.

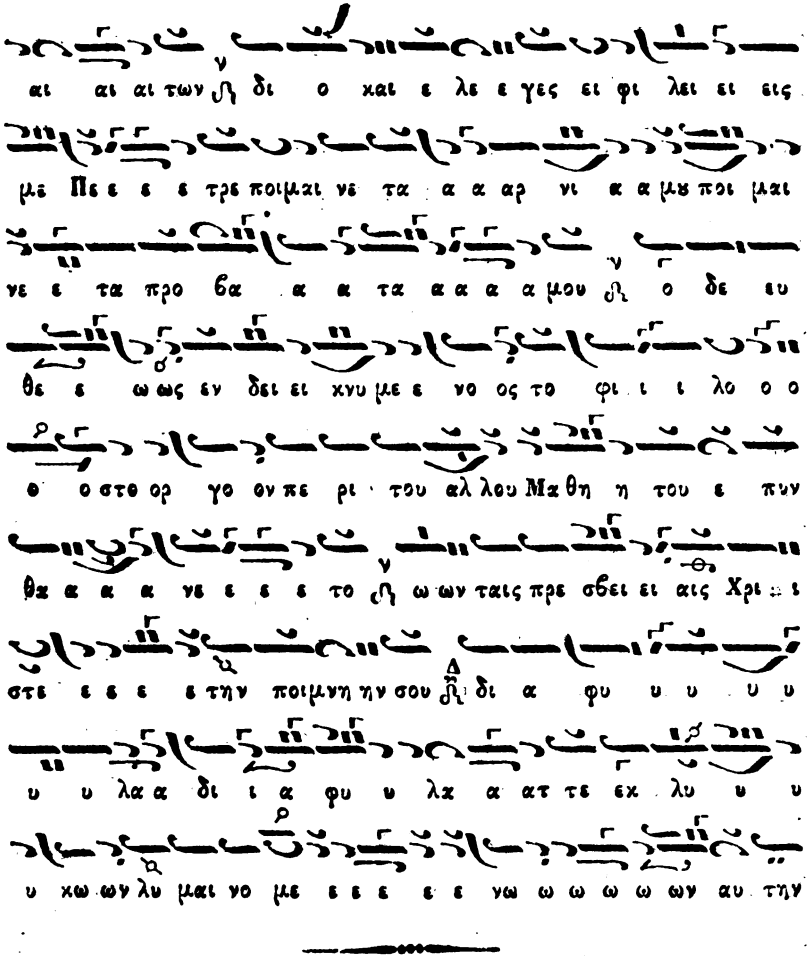

» Ἦχων σφραγὶς, Τέταρτε, σὺ τῶν πλαγίων,
» Ὡς ἐν σεαυτῷ πᾶν καλὸν μέλος φέρων.
» Ἀνευρύνεις σὺ τοὺς κρότους τῶν ἀσμάτων.
» Ἦχων κορωνὶς ὡς ὑπάρχων καὶ τέλος.
» Ὡς ἄκρον ἐν φθόγγοις τε, καὶ φωνῶν στάσει,
» Ἄκρον σε φωνῆς δὶς σε καλῶ, καὶ τέλος.

Digitized by Google

ΑΝΑΣΤΑΣΙΜΑΤΑΡΙΟΝ

ΣΥΝΤΟΜΟΝ.

ΜΕΛΟΠΟΙΗΘΕΝ ΠΑΡΑ ΠΕΤΡΟΥ ΛΑΜΠΑΔΑΡΙΟΥ

ΤΟΥ ΠΕΛΟΠΟΝΝΗΣΙΟΥ.

Τῷ Σαββάτῳ Ἑσπέρας. ἦχος ὁ πλ. α.

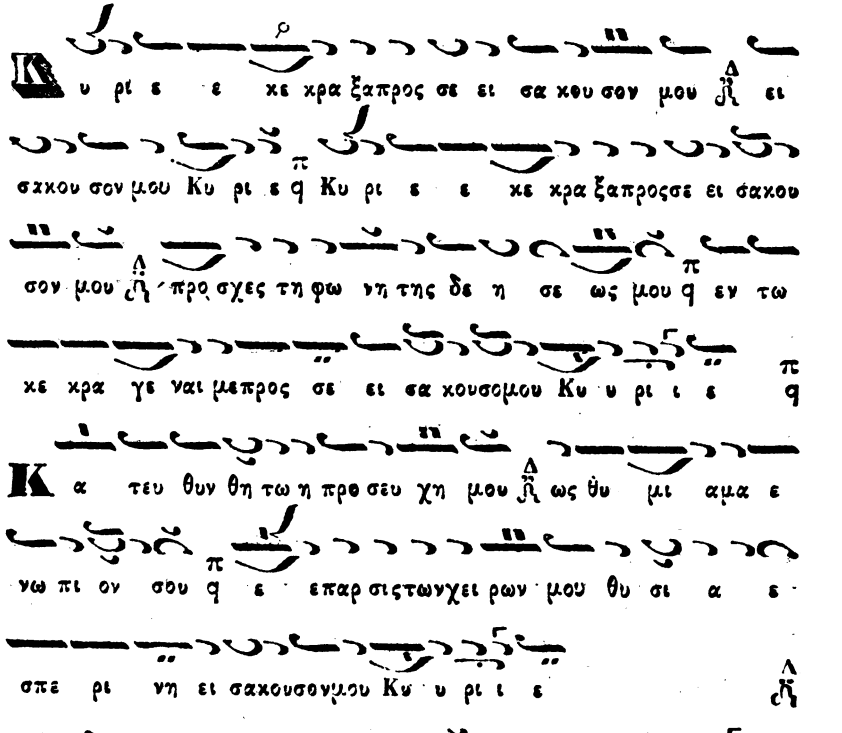

Digitized by Google

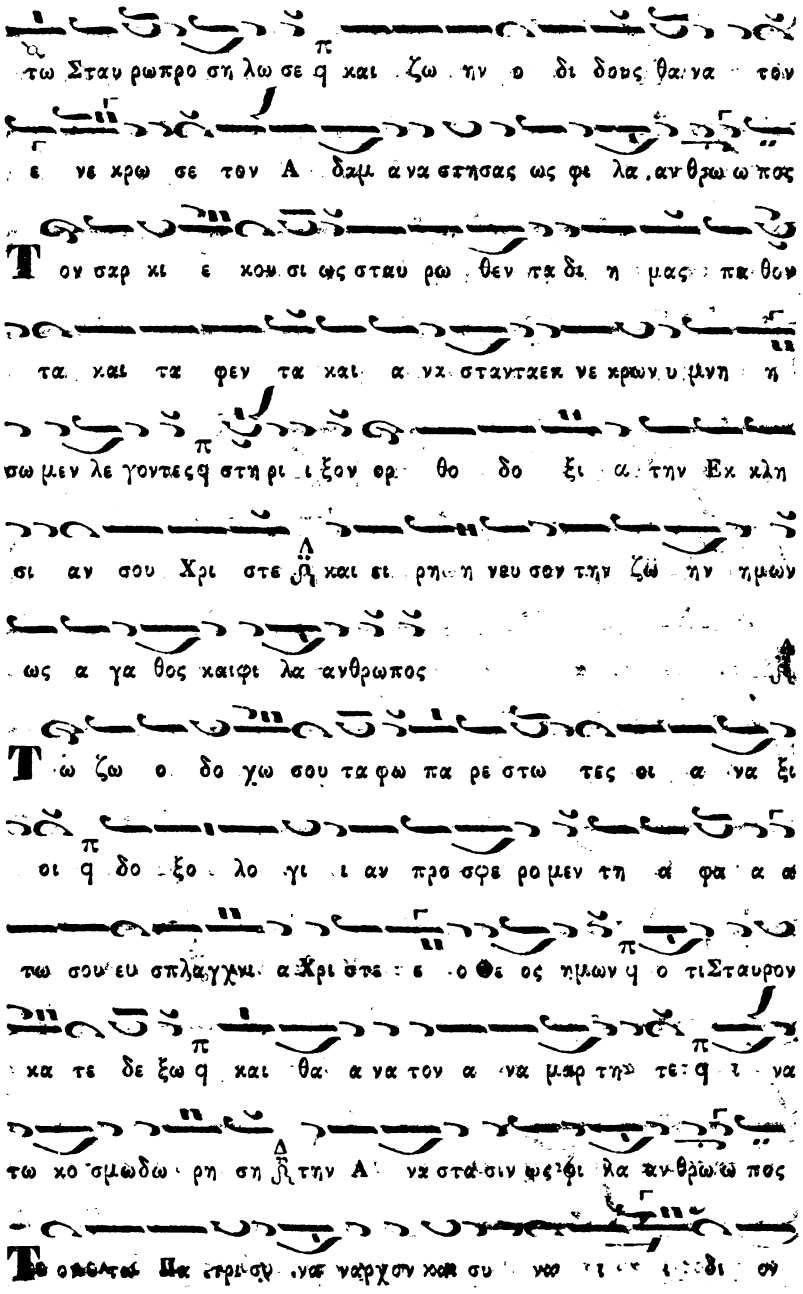
τω Σταυρωπροσηλωσεϙ και ζωην ο διδους θανατον
ενεκρωσε τον Αδαμ αναστησας ως φιλανθρωπος
Τον σαρκι εκουσιως σταυρωθεν παθη μας παθων
τα και τα φεντα και ανεστανταεκ νεκρων υμνη η
σωμεν λεγοντεςϙ στηριξον ορθοδοξιαν την Εκκλη
σιαν σου Χριστε βη και ειρηνευσον την ζωην ημων
ως αγαθος καιφιλανθρωπος
Τω ζωοδοχω σου ταφω παρεστωτες οι αναξι
οιϙ δοξολογιαν προσφερομεν τη αφατω σου
τω σου ευσπλαγχνια Χριστε ελεος ημων ϙ οτι Σταυρον
κατεδεξωϙ και θανατον ανεμαρτητεϙι να
τω κοσμωδωρηση βτην Ανασταsιν ωςφιλανθρωπος
Τοσωτα Παντοκρατωρ ανεξιχνιαστε ναρχην κα συνεσι διδου

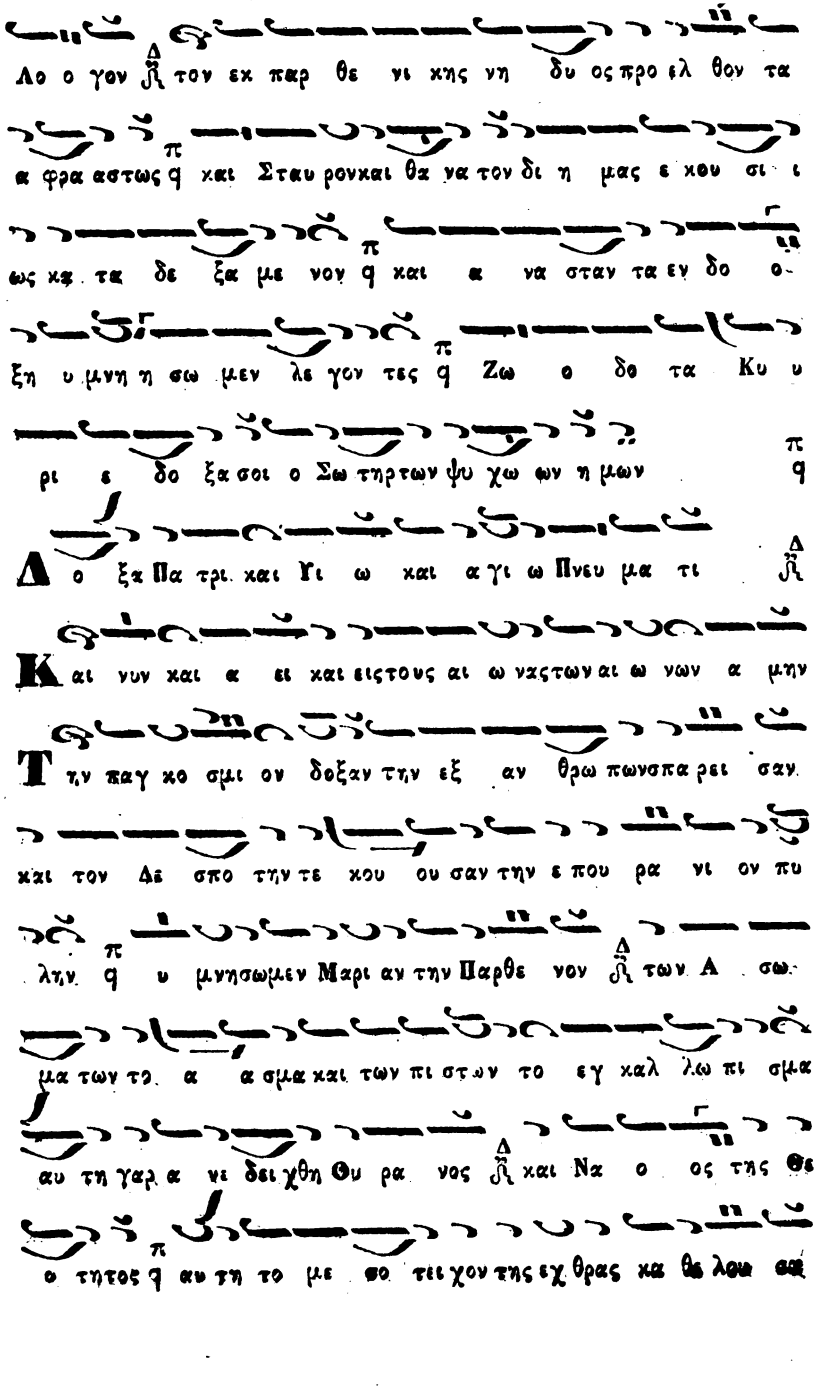

Digitized by Google

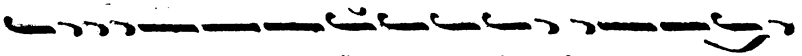

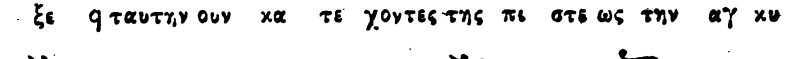

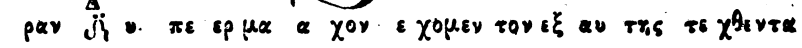

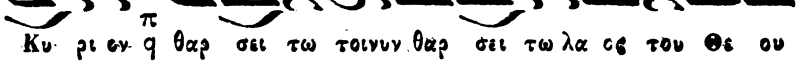

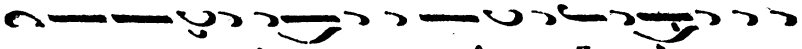

Εἰς τὸν Στίχον.

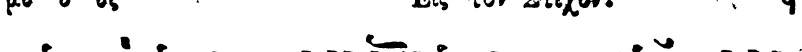

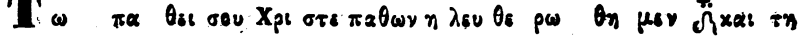

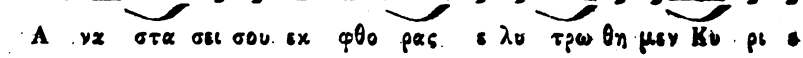

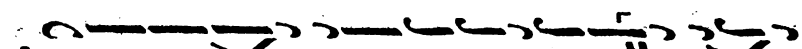

Digitized by Google

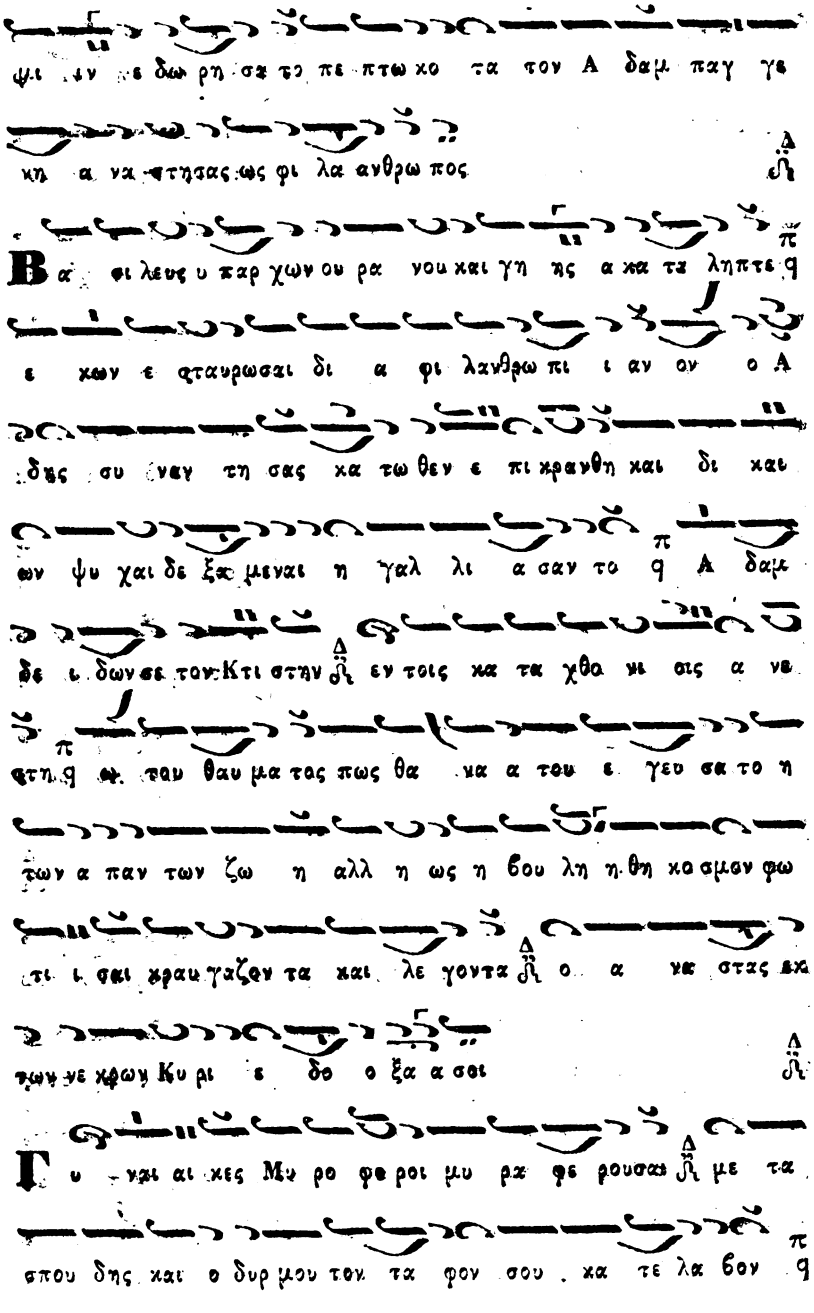

Digitized by Google

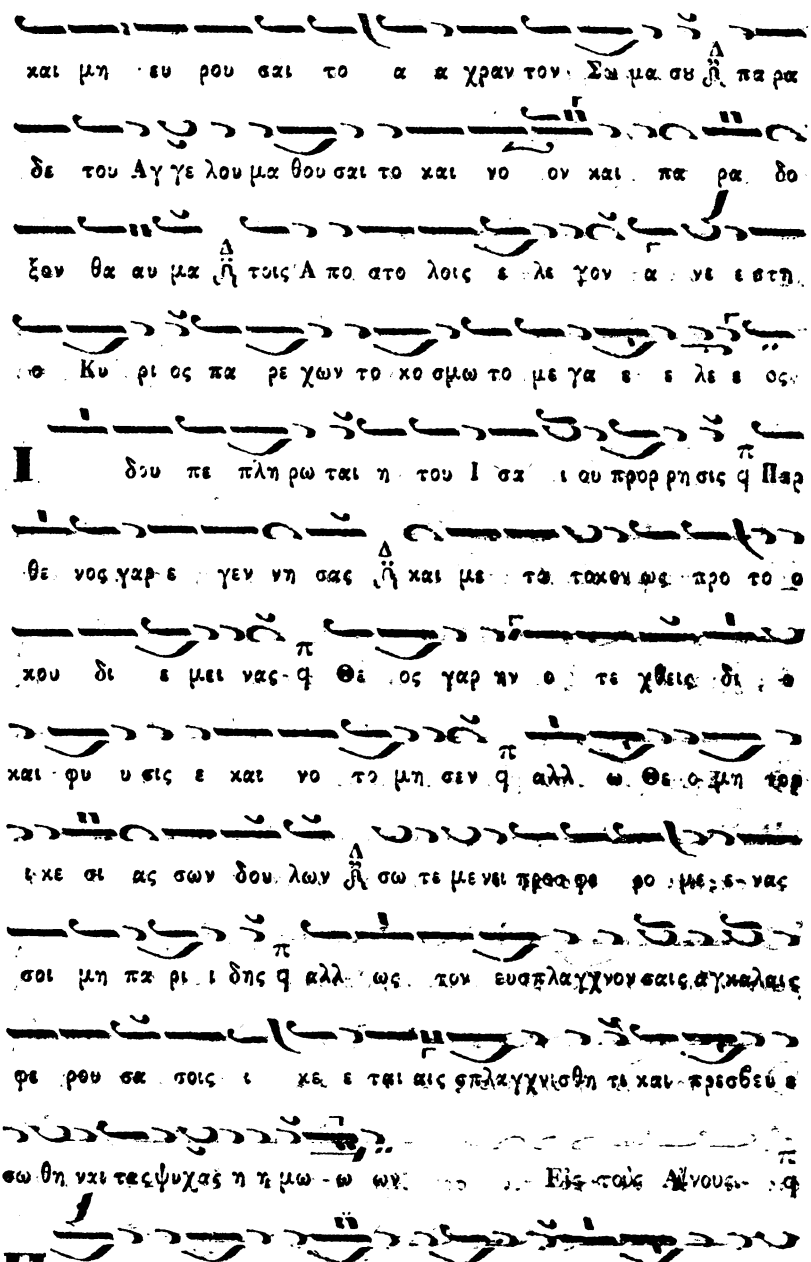

Digitized by Google

ρι ον εκ των ου ρα νων δι αι νει σι τε αυτον εν τοις υ ψι σ

σοις σοι πρεπει υ μνος τω ω Θε ω

Α ι νει τε αυ τον πα αν τες οι Αγ γελοι αυτου οι αι

νει τε αυ τον πα σαι αι Δυ να μεις αυτου σοι πρε πει

υμνος τω ω Θε ω

Υ μνου μεν σου Χρι στε ε το σω τη η ρι εν Πα α

θος και δο ξα ζομεν σου την Α να α στα σιν

Ο Σταυ ρον υ πο μει νας και τον θα α να τον κα ταρ

γη σας και α ναστας εκ των νε κρων σε ρη νευ σον η

μων την ζω ην Κυ ρι ε ως μο νος Παντο δυ υ να μος

Ο τον Α δην σκυλευσας και τον α νθρω πον α να στη η

σας τη Α να στα σει σου Χρι στε α ξι ω σον η μας

εν χα θα ρα χαρ δι α υ μνειν και δο ξα ζειν σε

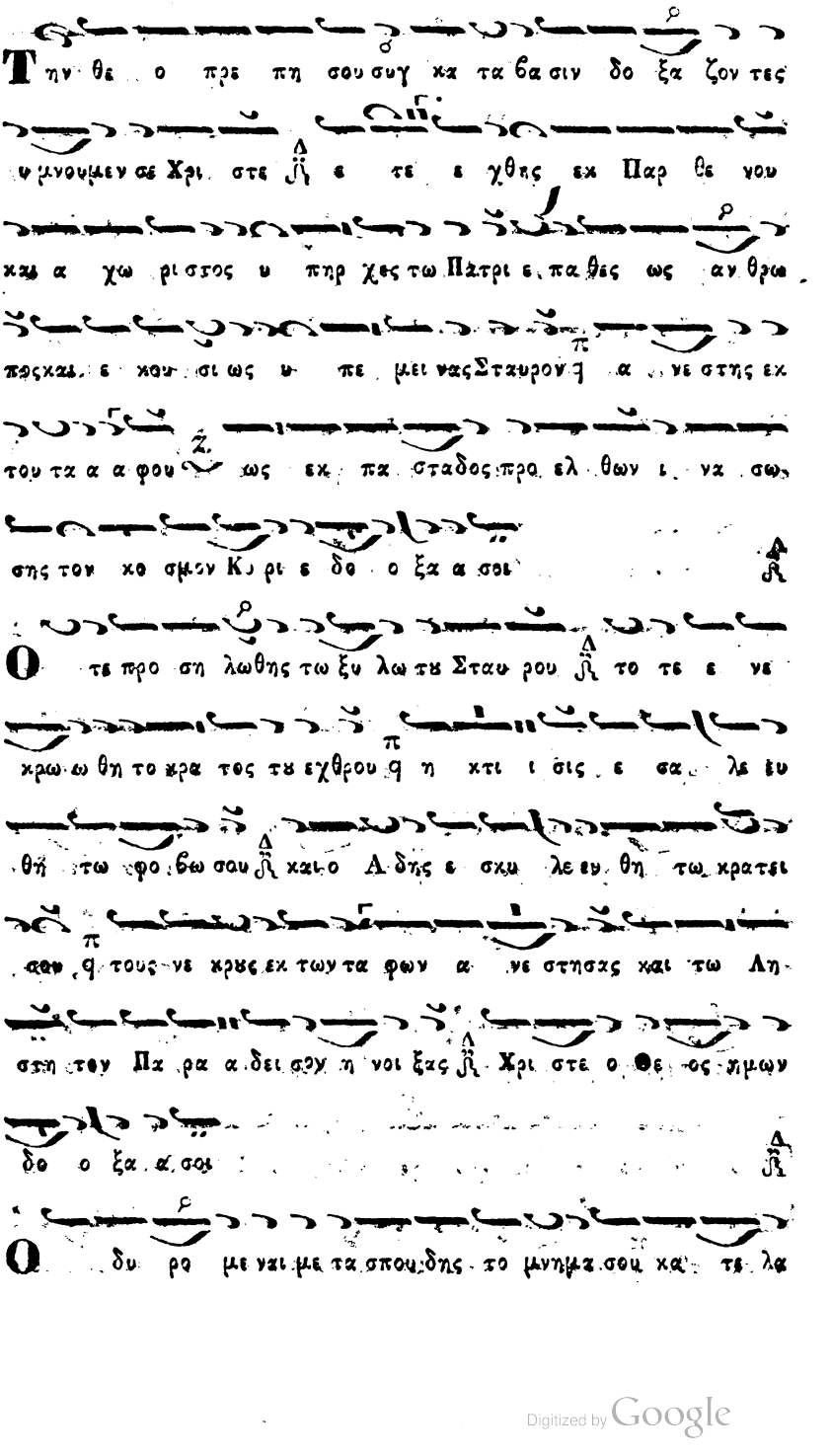
Την θε ο πρε πη σου συγ κα τα βα σιν δο ξα ζον τες
υ μνουμεν σε Χρι στε ε τε ε χθης εκ Παρ θε νου
και α χω ρι στος υ πηρ χες τω Πατρι ε παθες ως αν θρω
πος και ε κου σι ως υ πε μει νας Σταυρον θα νε στης εκ
του τα α φου ως εκ πα σταδος προ ελ θων ι να σω
σης τον κο σμον Κυ ρι ε δο ξα σοι
Ο τε προ ση λωθης τω ξυ λω τω Σταυ ρου το τε ε νε
κρω θη το κρα τος του εχθρου η κτι ι σις ε σα λευ
θη τω φο βω σου και ο Αδης ε σκυ λευ θη τω κρατει
σαν τους νε κρους εκ των τα φων α νε στησας και τω Λη
στη τον Πα ρα δει σον η νοι ξας Χρι στε ο Θε ος ημων
δο ξα σοι
Ο δυ ρο με ναι με τα σπου δης το μνημα σου κα τε λα

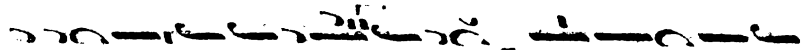

Θεον αι τι μι ται Γυ ναι αι κες φ ευ ρου σαι δε των

τα α φον α νε ωγ με νον ἡ και μα θου σαι πα ρα του Αγ

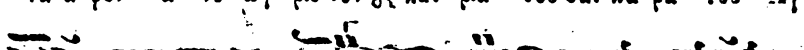

γελου φ σο και νε ον και πα ρα δε ξον θα αυ μα α

πηγ γειλαν τοις Α πο στο λοις ο τι α νεστη ο Κυ ρι

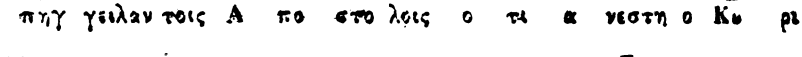

ος δω ρου με νος τω κο σμω το με γα ε ε λε ε ος ἡ

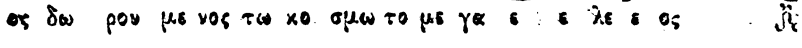

Την των πα θων θει αν μω λω πω σιν σου πνοσκυ νου μεν

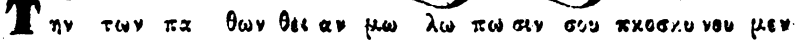

Χριστε ο Θε ος και τὴν εν τη Σι ων Δε σπο τι κὴν

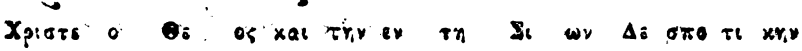

Ι ε ρουρ γι αν ἡ τὴν εν τε ε λει των αι ω νων θε

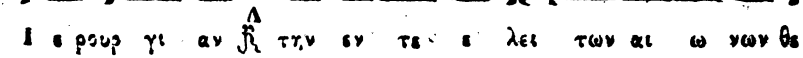

ο φα νως γεγενη με νην φ τους γαρ εν σκο τει κα θευ δον

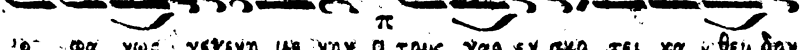

τας ο Η λι ος ε φω τι σα πας τὴς δι και σ συ υ νης προς

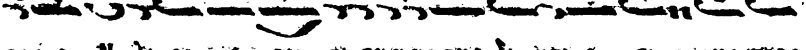

α νε σπερον χειρα γω γων ελ λα αμψιν Κυρι ε δο ο ξα σοι

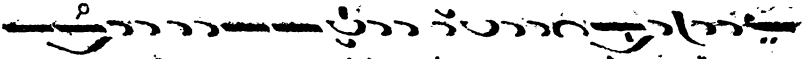

Το φι λο τα ρα χον γε νοςτων Ι ου δαι ων ε νω

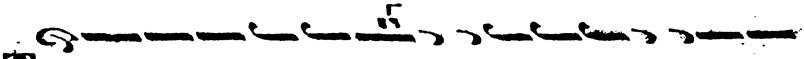

τι σα σθι φ που τι σι ν ων Ιε λα τω προσιλ θον τες ει πωσιν

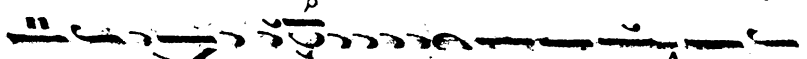

ΑΡΧΗ ΤΟΥ ΔΕΥΤΕΡΟΥ ΗΧΟΥ.

Τῷ Σαββάτῳ ἑσπέρας. Ἦχος Πα.

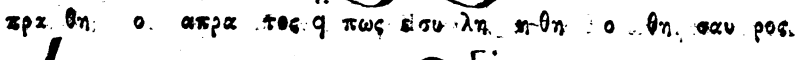

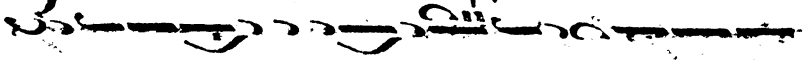

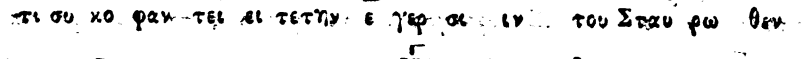

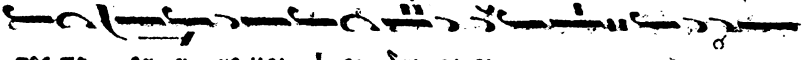

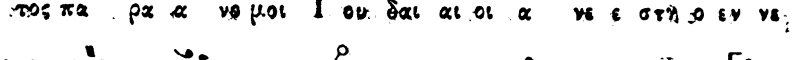

Digitized by Google

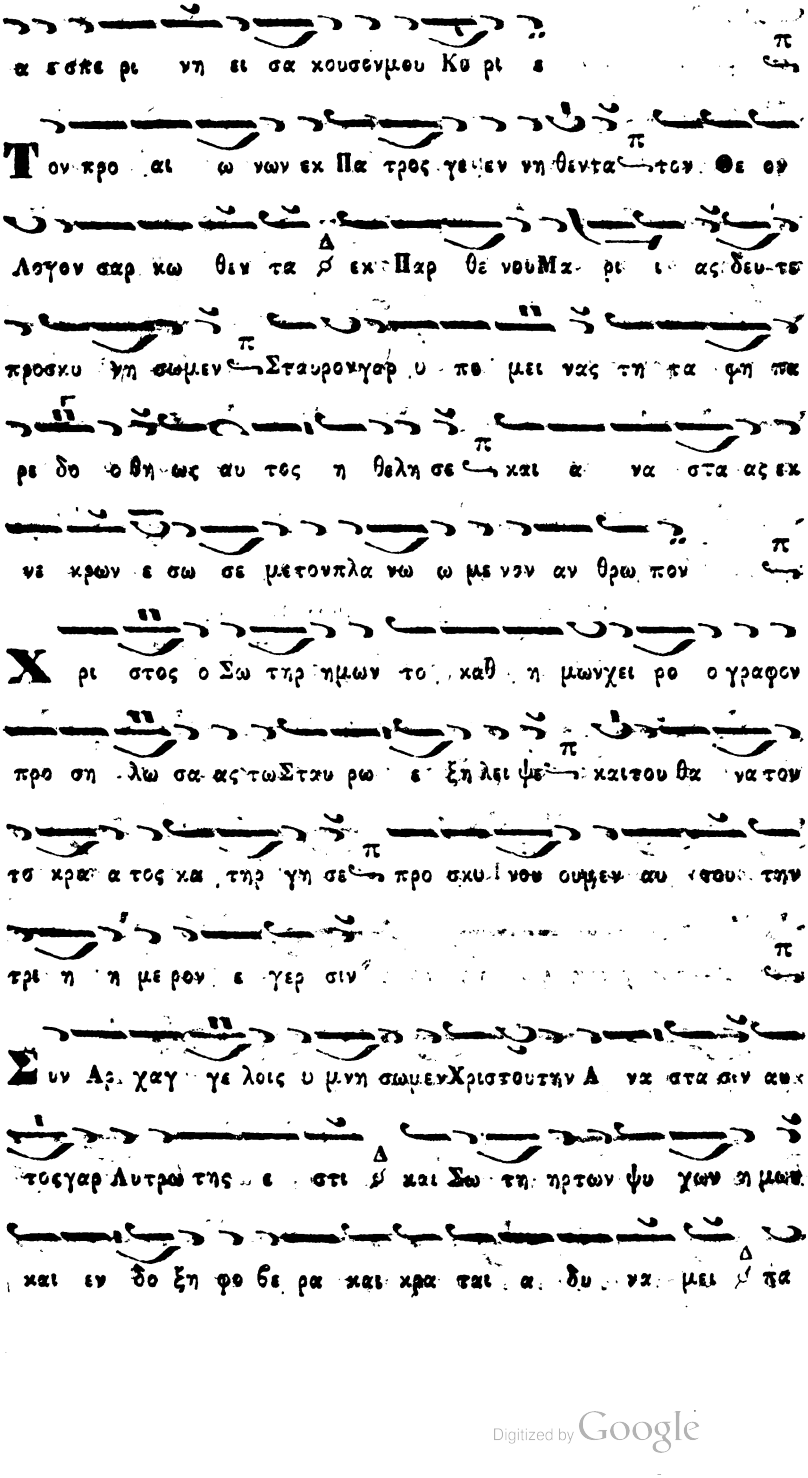

Digitized by Google

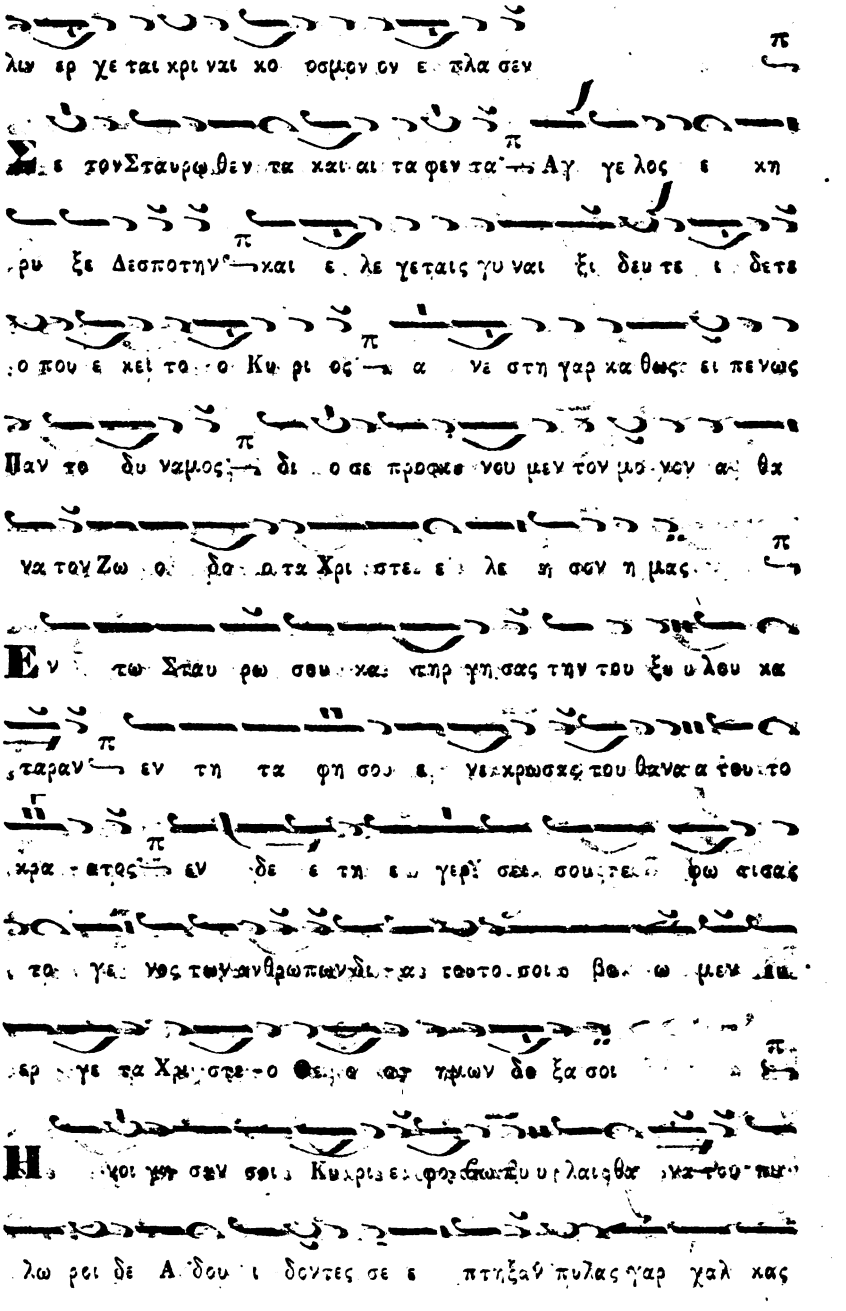

σων ε τρι ψας και μαχ λας σι δη ρους σων ε θλασας και ε
ξη γα γες η μας εκ σκο ο τους και σκι ας θα να ατους
και τους δε σμους η μων δι ερ ρη ξας
Τον σω τη ρι ον υ μνον α δον τες εκ στο μα των α α
να μελ ψωμεν δευ τε παν τες εν σι κω ω Κυ ρι ε συ προ σε
σω ω μεν, λε γον τες ο ε ε πι ξυλου Σταυρω θεις και εκ
νε κρω σιν α να στας και ων εκ κολπου του Πα τρος
λα σθη τι ταις α μαρ τι αις ημων
Δε ξα Πα τρι και Υι ω και α γι ω Πνευ μα τι
Και νυν και α ει και εις τους αι ω νας των αιω νων αμην
Πα ρηλ θεν η σω σα του νομου της χα ρι τος ελ
θουσης ως γαρ η βα τος ρυμ ε και ε σο κα τα φλε ε γε
μι νη σου τω Πτη θε νος ε τε κες και Πα θε νος εμει νας

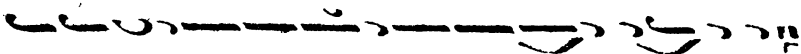
αν τι στυ υ λου πυ ρος δι και ο συ νης α νε ε τει ε

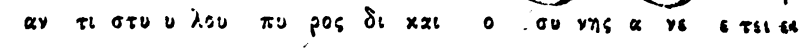
λεν Η λι ος αν τι Μω υ σε ε ως Χρι στος η σω τη

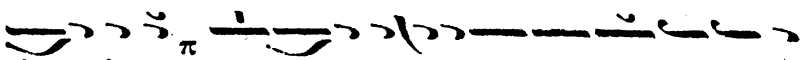
ρι α των ψυ χων η μω ω ων Εἰς τὸν Στίχον.

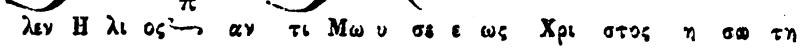
Η Α νασταστι ις σουΧρι στε Σω τηρ α πα σαν ε φω τι

σε τη ην Οι κου μενην, και α να κα λε σω το ι δι ε ον

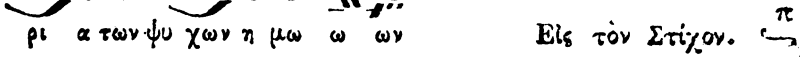
πλασμα Παν το δυ να με Κυ υ ρι ε δο ξα σοι

Δι α ξυλου Σω ω τερ κα τηρ γη σας τηντου ξυ υ λου κε

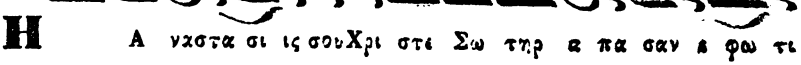
τα ραν κρατος θα να α τευ τη τα φη ησου ε νεκρωσας

ε φω ω τισας δε το γε νος η μω ων τη η ε γερ σεισου

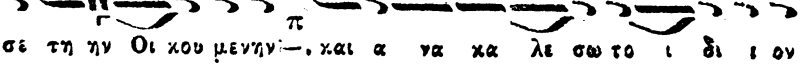
δι ο βο ω μεν σοι Ζω ο δο ο τα Χρι στε ο Θε

ο ος ημων δο ξα σοι

Ε ν τω Σταυ ρωΧρι στε φα νεις κα θη λω με νος ηλ λοι ωσας

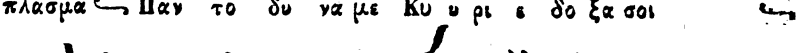
καλ λο ος κτι σμα των· και το μεν α πανθρωπος κρα τι ω ται

Digitized by Google

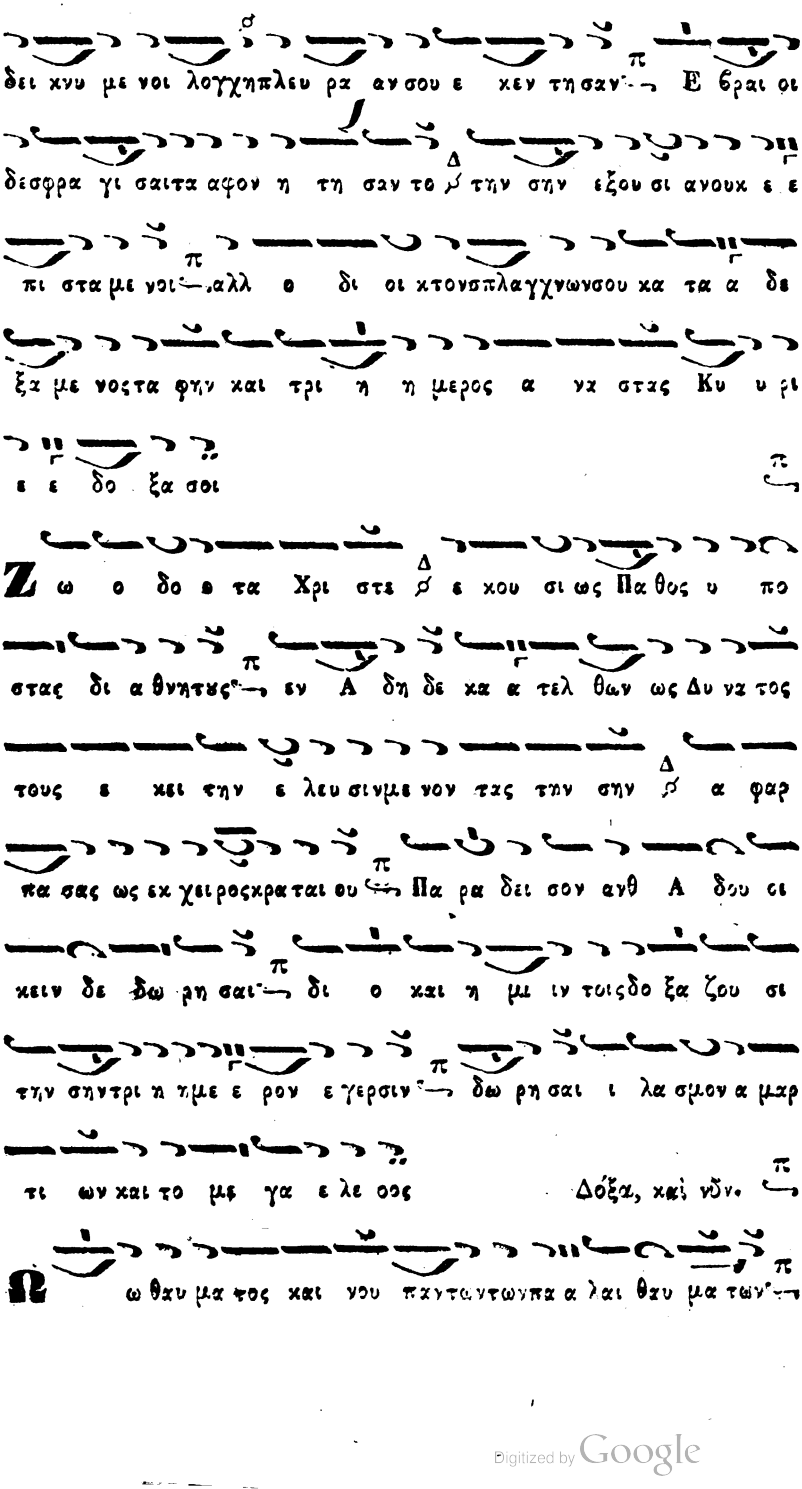

Digitized by Google

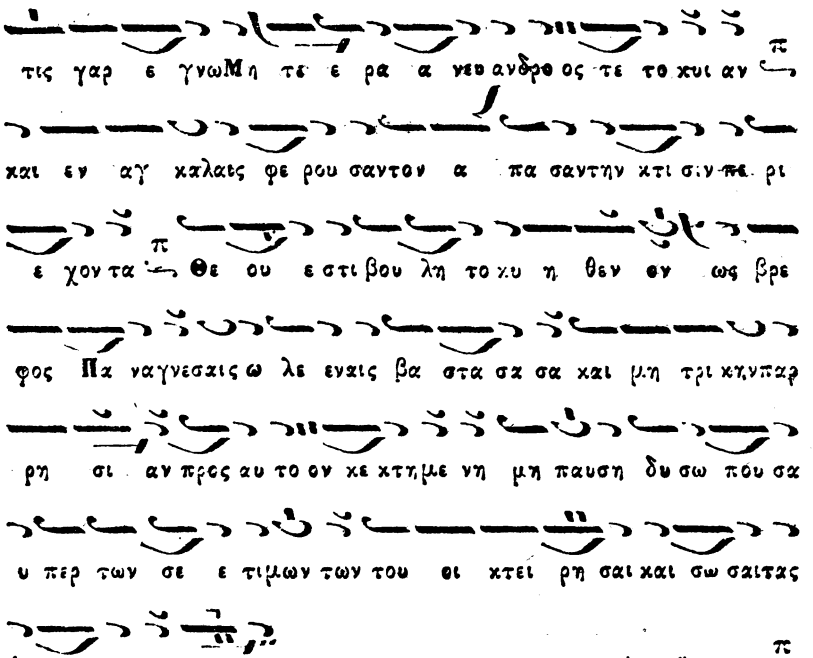
τις γαρ ε γνω Μη τε ε ρα α νευ ανδρο ος τε το χυι αν
και εν αγ καλαις φε ρου σαντον α πα σαντην κτι σιν πε ρι
ε χον τα Θε ου ε στι βου λη το κυ η θεν εν ως βρε
φος Πα ναγνεσαις ω λε εναις βα στα σα σα και μη τρι κηνπαρ
ρη σι αν προς αυ το ον κε κτημε νη μη παυση δυ σω που σα
υ περ των σε ε τιμων των του θι κτει ρη σαι και σω σαι τας
ψυ χας η μω ω ων
Εἰς τοὺς Αἴνους
Πα σα πνο η αι νε σα α τω ω τον Κυ ρι ον αι νει τε
τον Κυ ρι ον εκ των Ου ρα νων Δ β αι νει τε αυ τον εν
τοις υ ψι στοις σοι πρε πει υ μνος τω Θε ω
Αι νει τε αυ τον παντες οι Αγ γε λοι αυτου αι νει
τε αυ τον Δ β πα σαι αι Δυ να μεις αυ του σοι πρε
πει υ μνος τω Θε ω

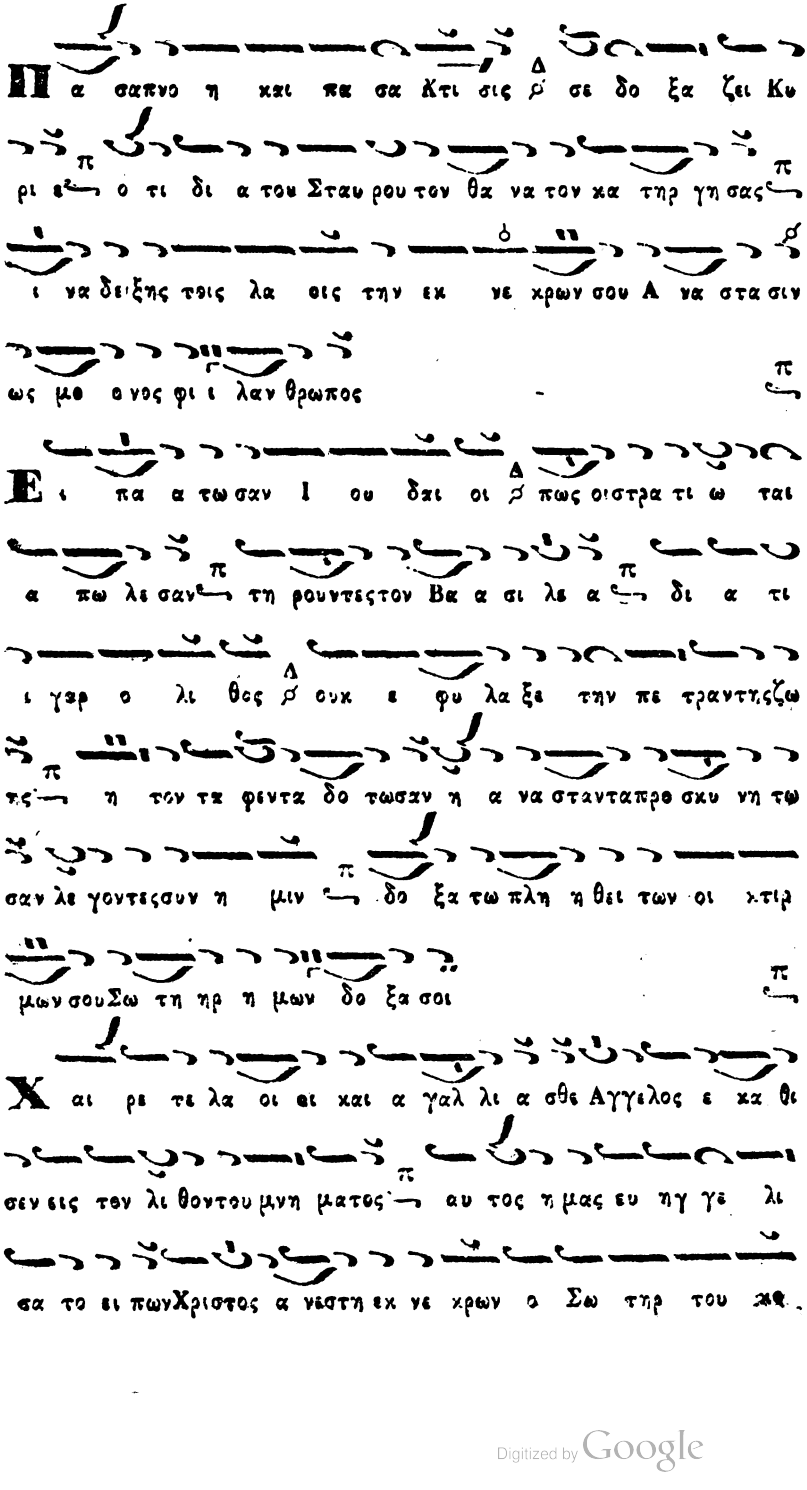

Digitized by Google

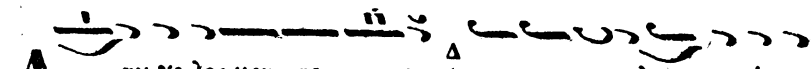

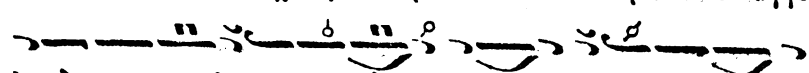

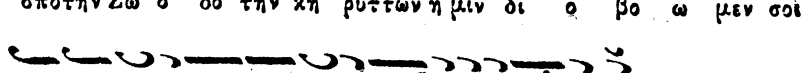

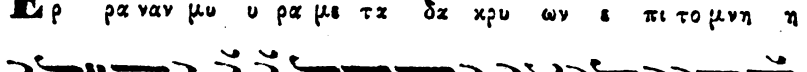

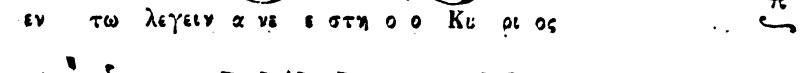

Digitized by Google

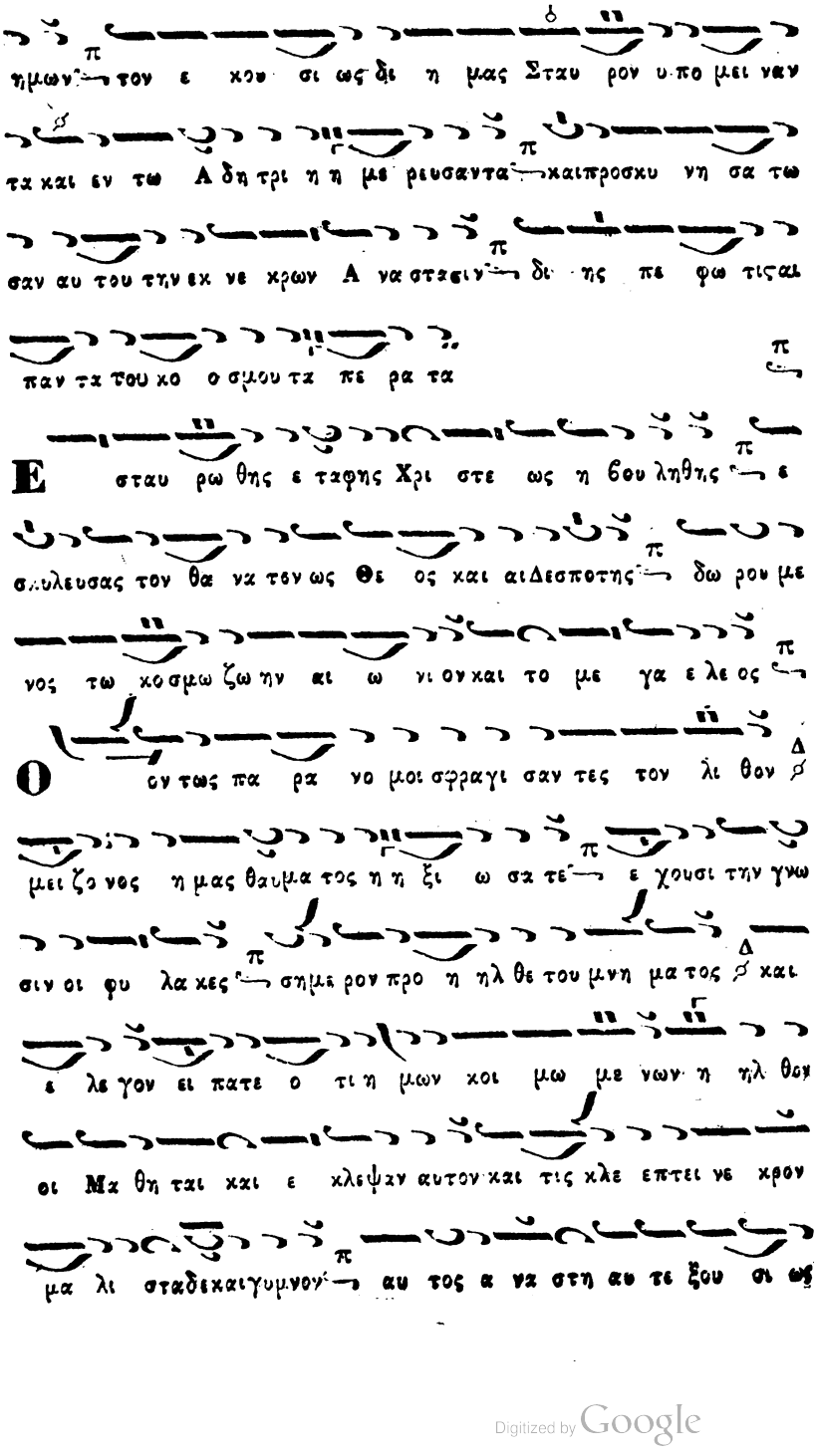

Digitized by Google

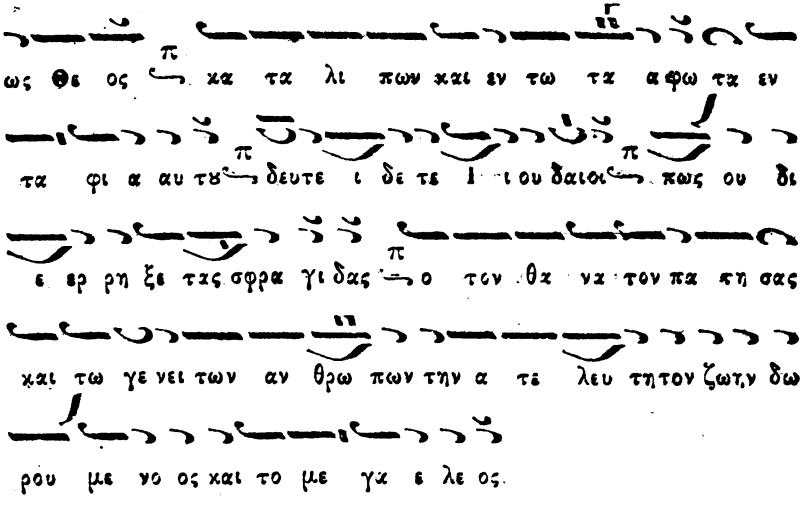

ΑΡΧΗ ΤΟΥ ΤΡΙΤΟΥ ΗΧΟΥ.

Τῷ Σαββάτῳ ἑσπέρας. Ἦχος ὑπ. Γα.

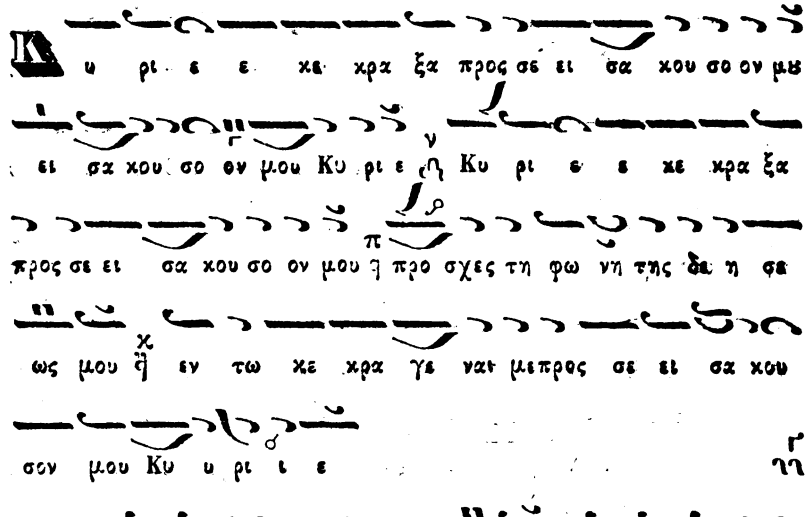

Digitized by Google

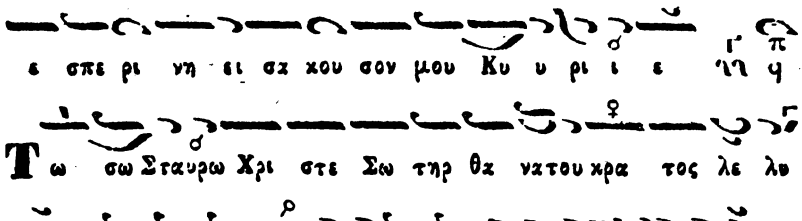

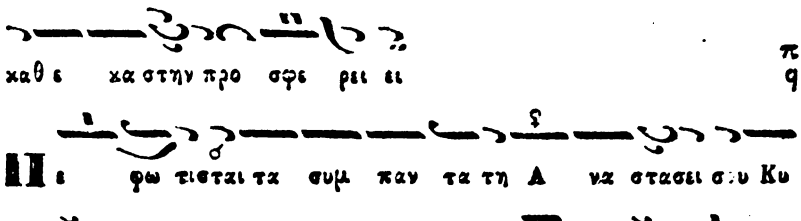

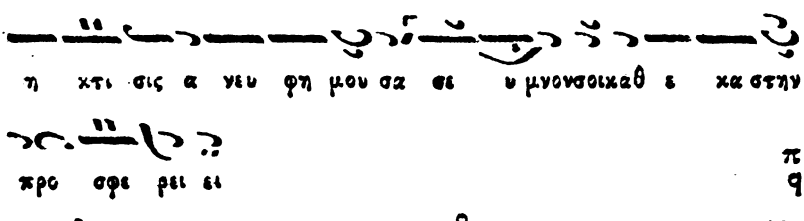

Digitized by Google

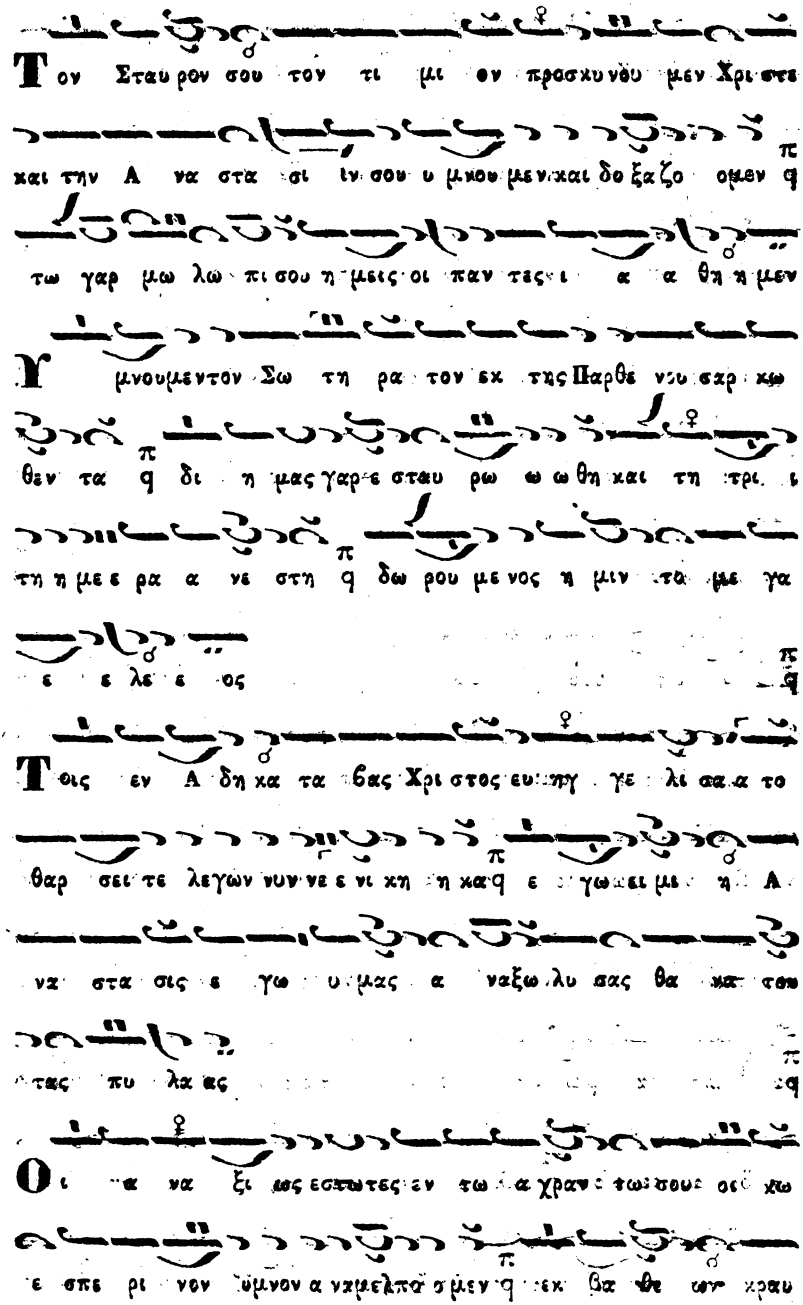

Digitized by Google

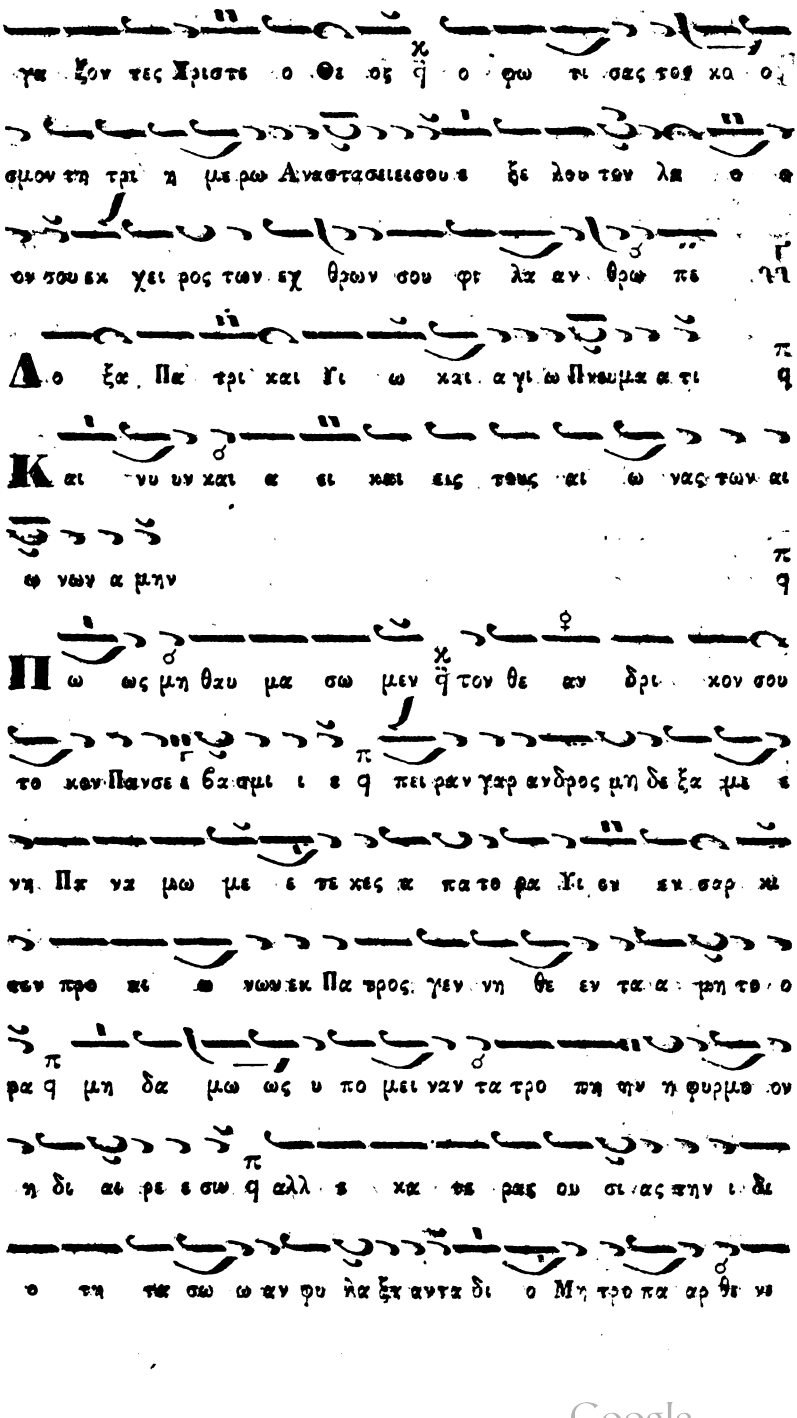

Digitized by Google

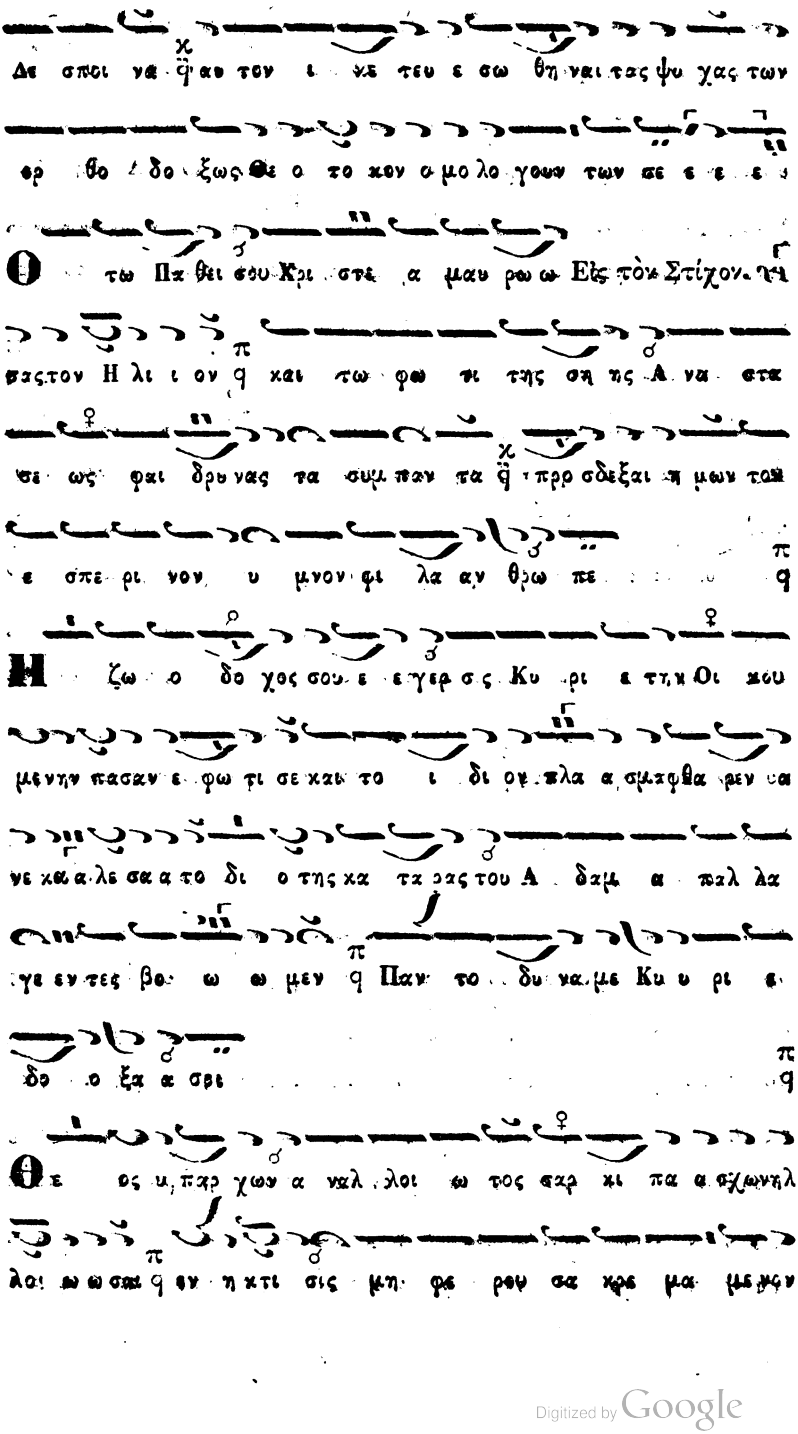

Digitized by Google

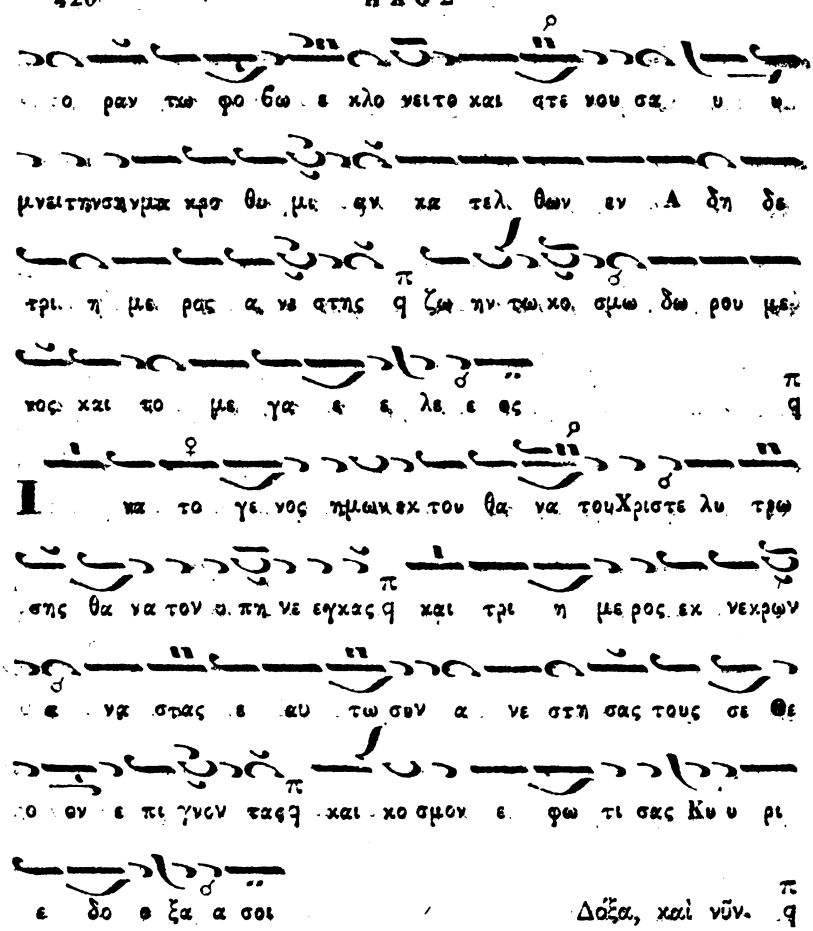

Digitized by Google

γα λου χη η σας ϙ δι ο μη πα αυ ση πρε σβευ ειν του λυ τρω

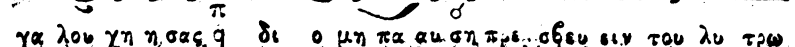

θη η ναι κιν δυ νωντας ψυ χας η μω ω ωγ Εἰς τοὺς Αἴγ.

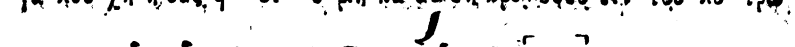

Π α σα πνο η αι νε σα α τω το υνΚυ ρι ι ονϔ αι νει

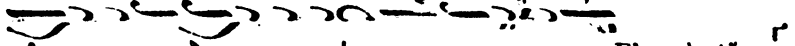

τε τον Κυ ρι ον εκ των ου ρα νων ϙ αι νει τε αυτον

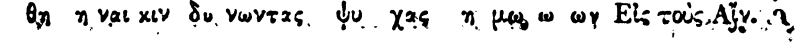

εν τοις υ ψι ιστοις ϙ σοι πρε πει υ μνος τω ω Θε ε ω

Α ι νει τε αυ το ον πα αν τες οι Α γ γε λοι αυ του ϙ

αι νει ει τε αυ τον πα σαι αι Δυ ναμεις αυτου ϙ σοι πρε πει

υ μνος τω ω Θε ε ω

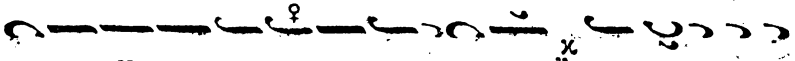

Α ε τε πα αν τα τα ε θνη γνωτε του φρι κτοι Μυστη ρι ι

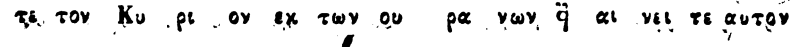

ου τηνδυ να μιν ϙ Χρι στος γαρ ο Σω τηρ η μων ο εν αρ

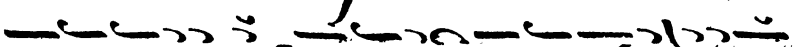

χη Λο γος ε σταυ ρω θη δι η μας και ε κων ε τα φη

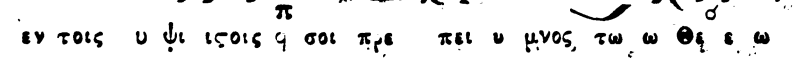

και α νε στη εκ νε κρων του σω ω σαι τα συμ παν τα αι

Digitized by Google

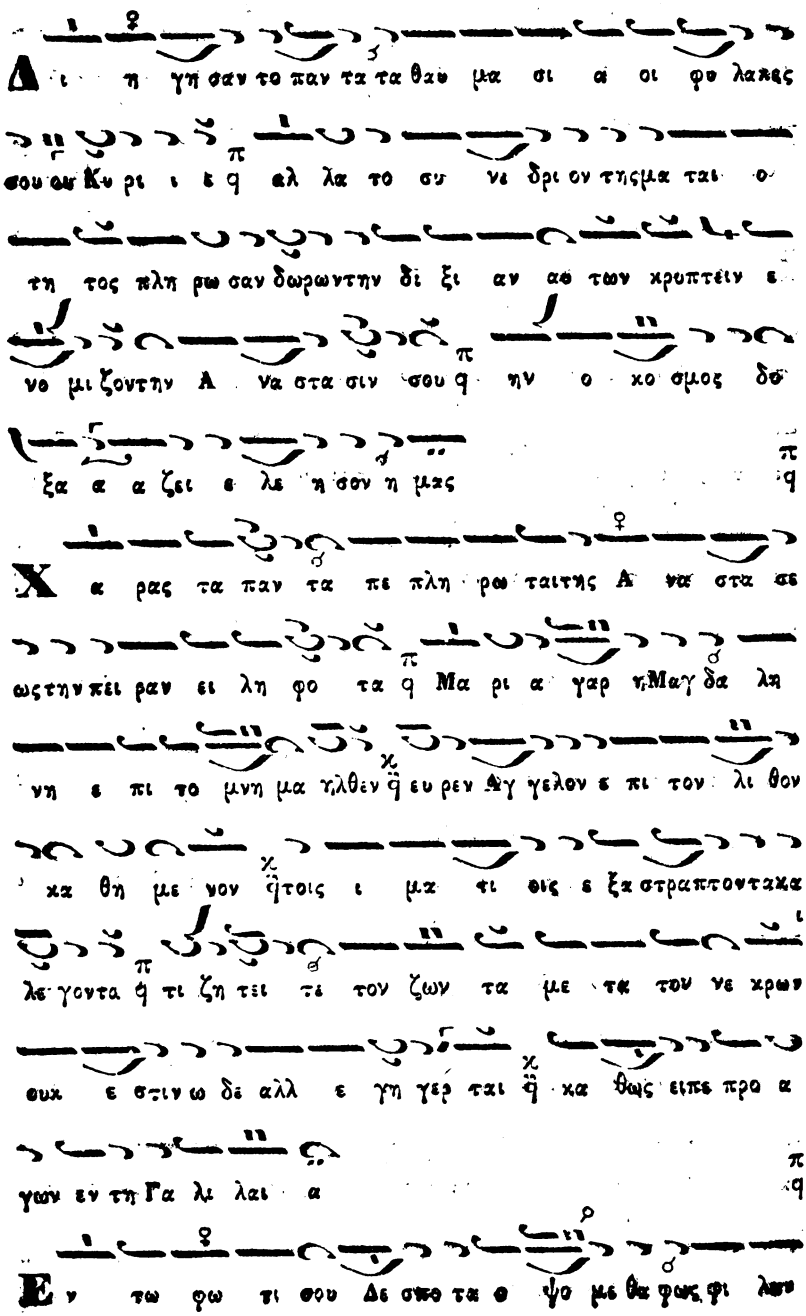

Digitized by Google

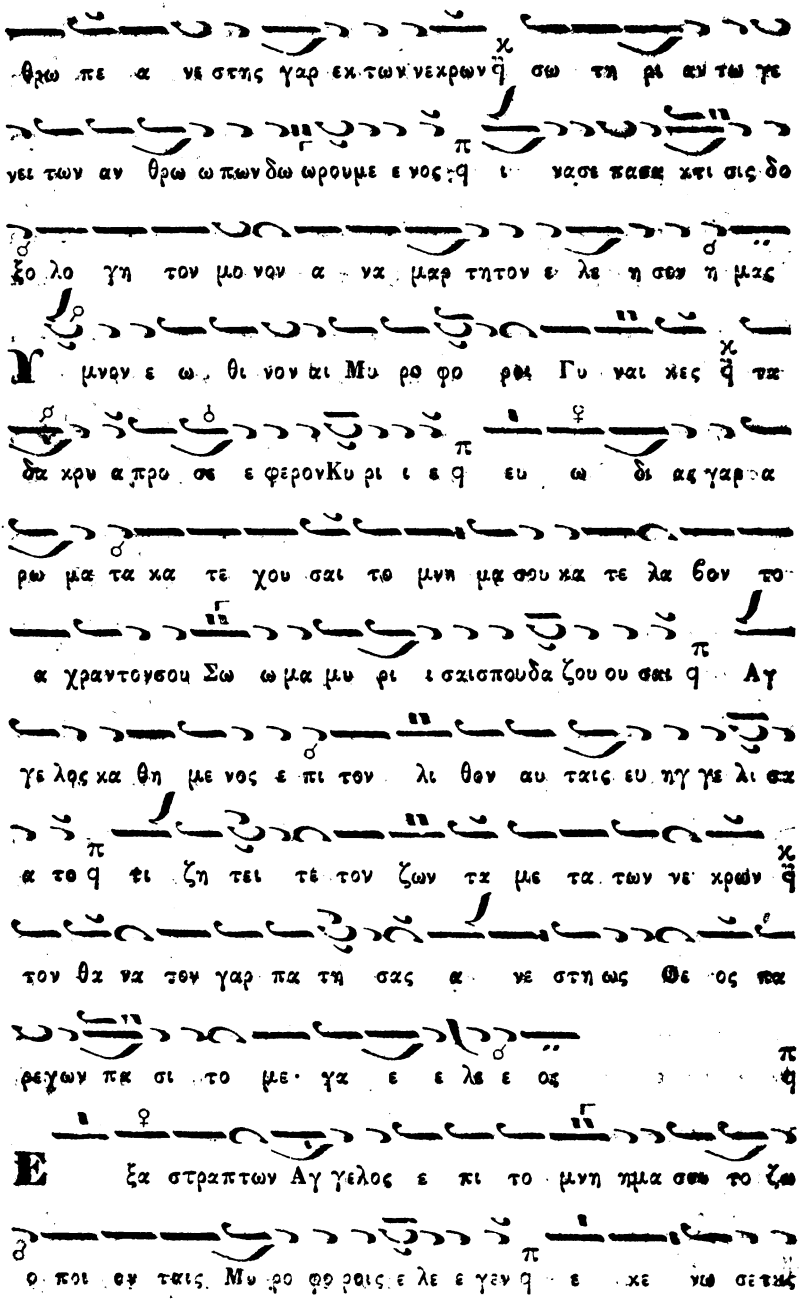

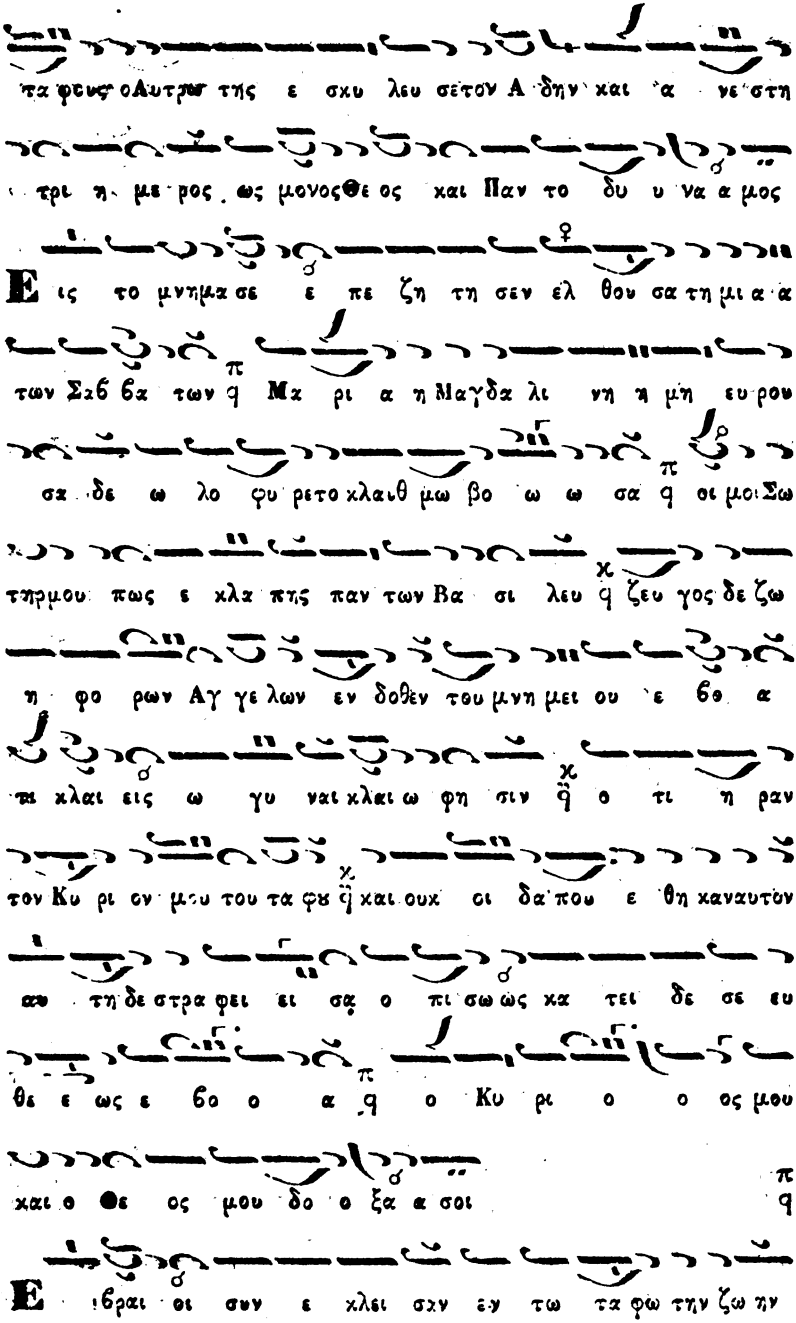

Digitized by Google

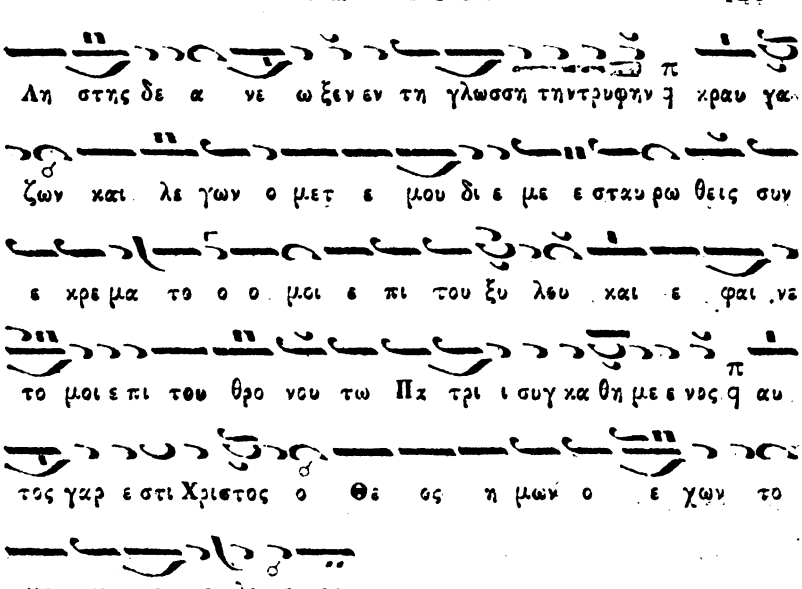

ΑΡΧΗ ΤΟΥ ΤΕΤΑΡΤΟΥ ΗΧΟΥ.

Τῷ Σαββάτῳ ἑσπέρας. Ἦχος Γ΄ Ἅγιος ἐκ τοῦ Βου.

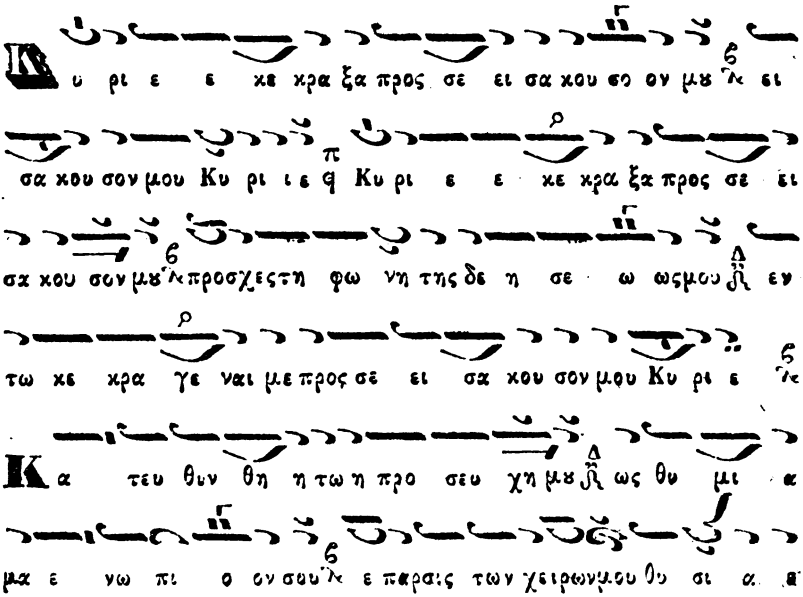

Digitized by Google

σπε ρι νη ει σα κου σον μου Κυ ρι ε

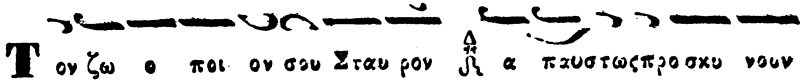
Τον ζω θ ποι ον σου Σταυ ρον α παυστως προσκυ νουν

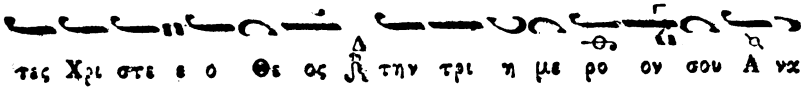
τες Χρι στε ε ο Θε ος την τρι ημε ρο ον σου Ανα

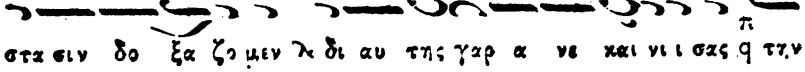
στα σιν δο ξα ζο μεν λε γον τες γαρ α νε και νι σας ε την

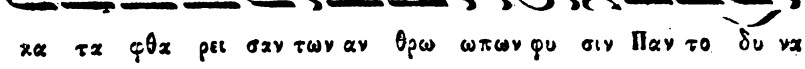
κα τα φθα ρει σαν των αν θρω πων φυ σιν Παν το δυ να

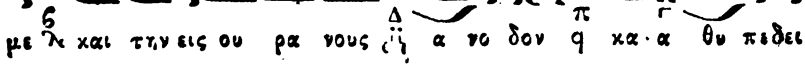
με λει και την εις ου ρα νους ανο δον ε κα α θυ πεδει

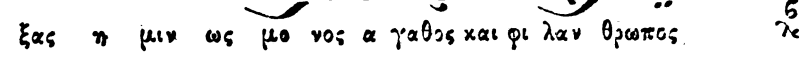
ξας η μιν ως μο νος α γαθος και φι λαν θρωπος

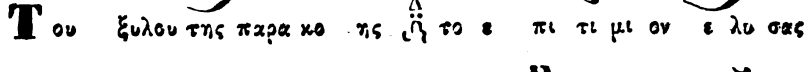
Του ξυλου της παρα κο ης το επι τι μι ον ε λυ σας

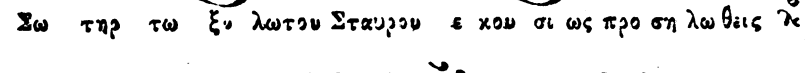
Σω τηρ τω ξυ λω τον Σταυ ρον ε κου σι ως προ σηλω θεις

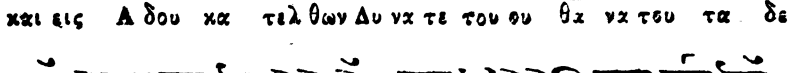
και εις Α δου κα τελ θων Δυ να τε του θα να του τα δε

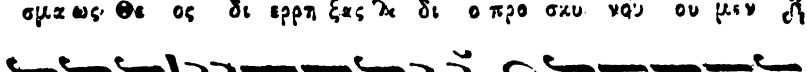
σμα ως Θε ος δι ερρη ξας δι ο προ σκυ νη ου μεν

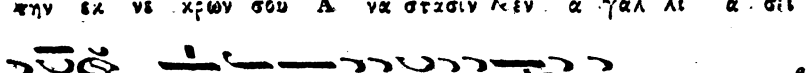
την εκ νε κρων σου Α να στασιν λεν α γαλ λι α σει

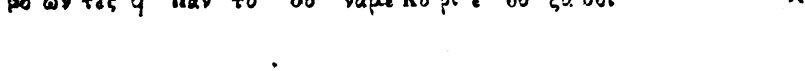
βο ων τες η Παν το δυ ναμε Κυ ρι ε δο ξα σοι

Digitized by Google

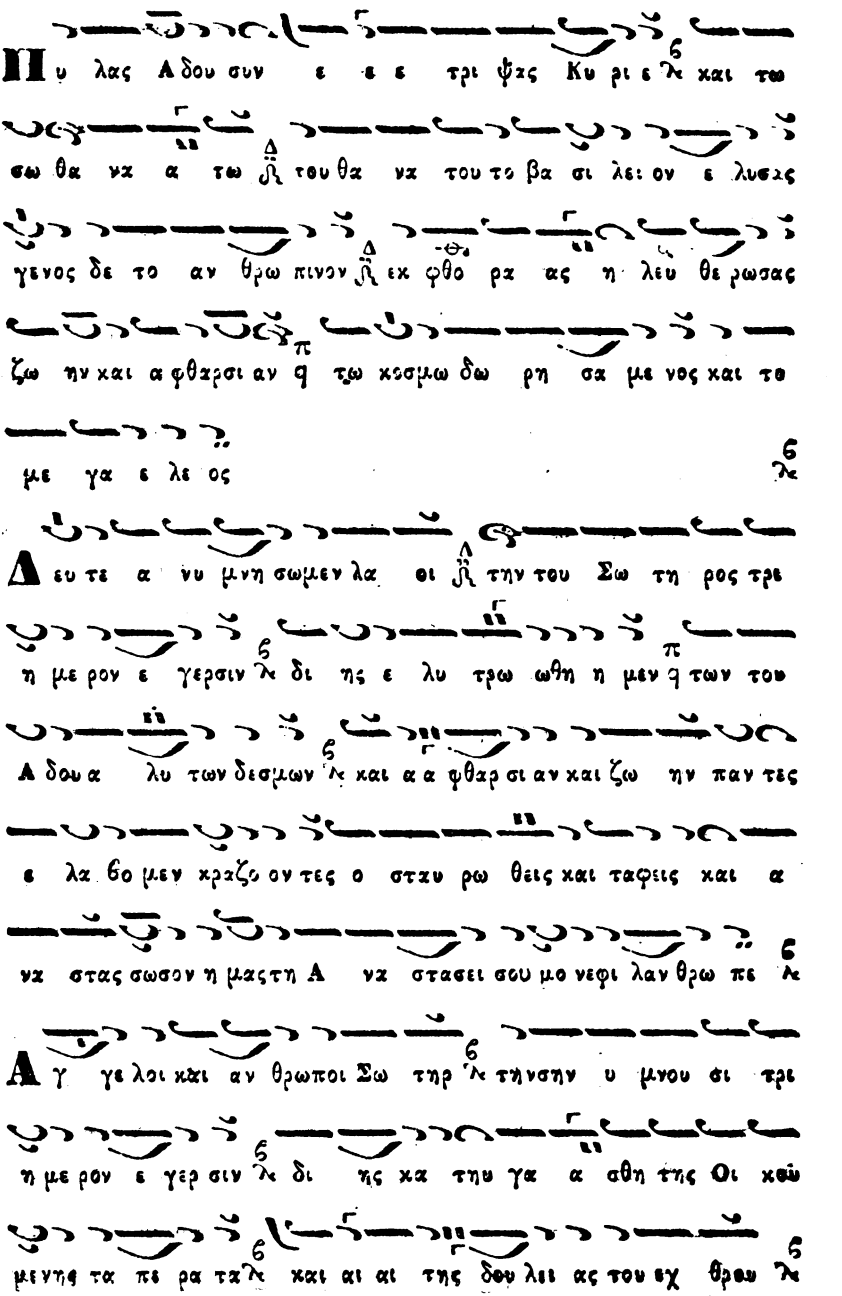

Digitized by Google

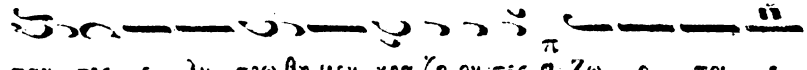

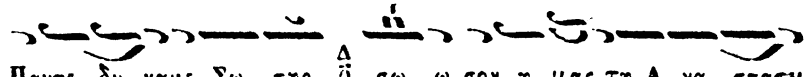

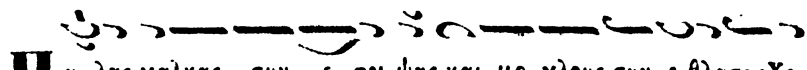

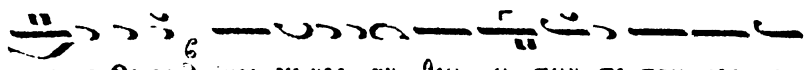

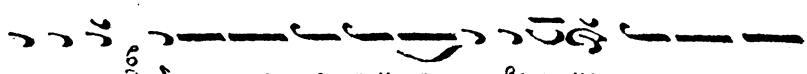

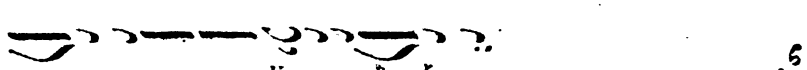

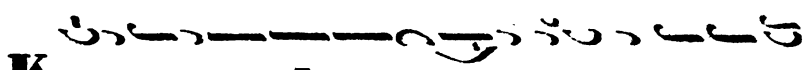

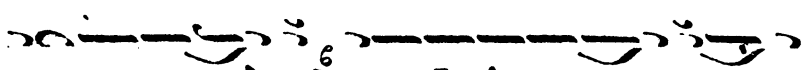

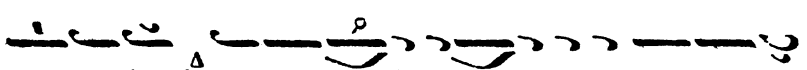

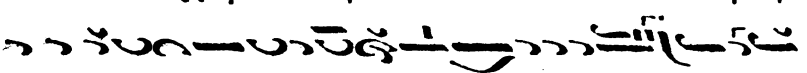

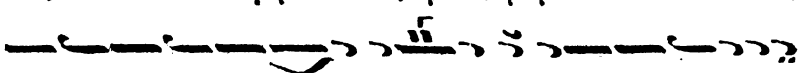

Digitized by Google

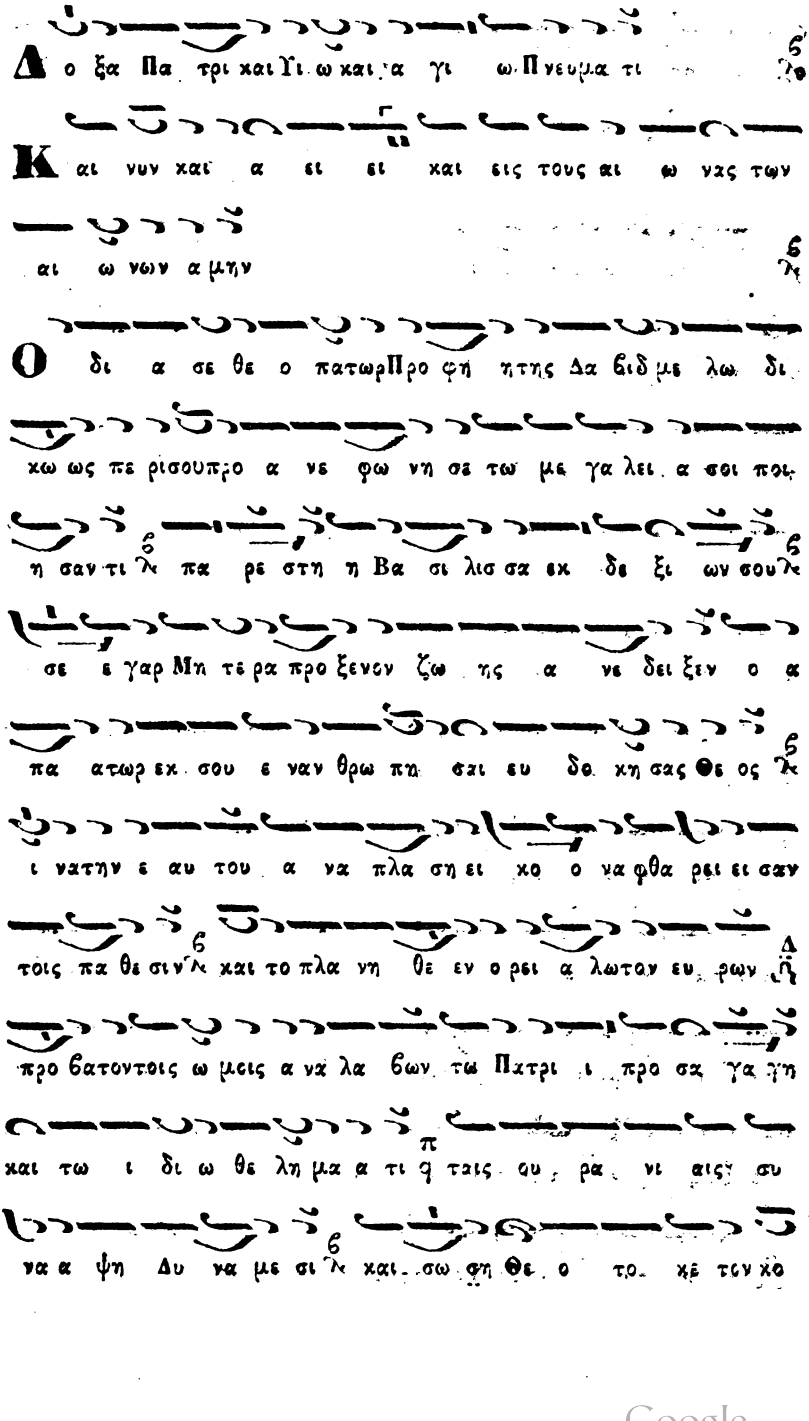

Digitized by Google

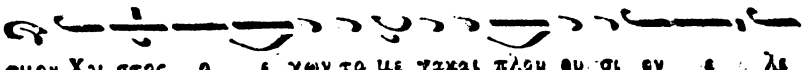
σμον Χρι στος ο ε χων το με γαλαι πλου θυ σι εν ε λε

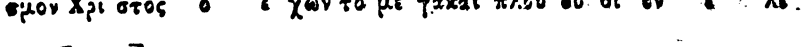
ο ο ο ο ος
Εἰς τὸν Στίχον.

Κυ ρι ε α νελ θων εν τω Σταυ ρω την προ γο νι κην η

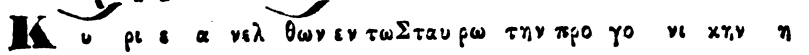
μων κα τα κραν ε ξη λειψας και κα τελ θων εν τω Α δη

τους απ αι ω νος δε σμιους η λευ θε ρω σας α φθαρ σι

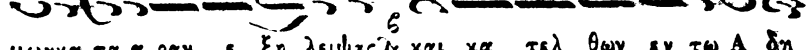
αν δω ρουμε νοητων ανθρωπων τω γε νει δι α του το υμνουν

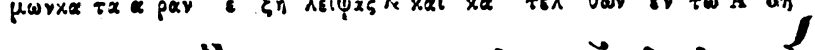
τες δο ξα ζο ομεν την ζω ο ποι ον και σω τη ριον σου ε γερσιν

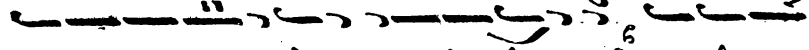
Κρι μα με νος ε πι ξυ λου μο νε Δυ να τε πα σαν

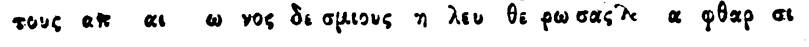
Κτι σιν ε σκλευσας τε θεις εν τα φω σε τους και τοι

κουν τας εν τα α φοις κε νε στησας α φθαρ σι αν και ζω

ην δω ρου μενος τω γε νει των ανθρω πων δι ο υμνουντες

δο ξα ζο ομεν τη την τρι η με ρον σου ε γερ σιν

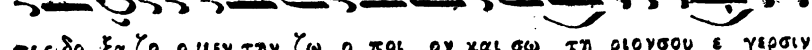
Α γα θος πα ρα νο μος Χρι στε σε προ δους τω Πι λα τω ε σταυ

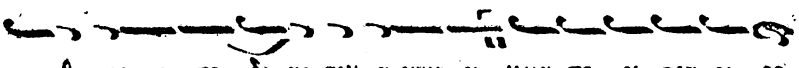

ρω θη ναι κα τε δι κα σεν, α γνω ω μων πε ρι τον ευ ερ

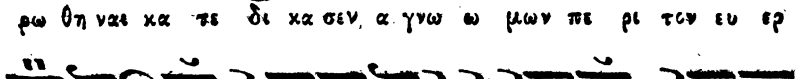

γε την φα νεις αλλ ε κων υ πε μει νας τα φην αυ τε ξου

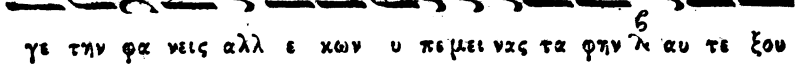

σι ως α νεστηςτρι η μερος ως Θε ος δω ρου μενος η

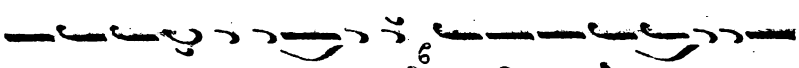

μιν α τε λευ τη τον ζω η ην και το με γα ε λε ος.

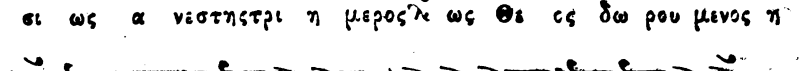

Με τα δα κρυ ων Γυ ναι κες π κα τα λα βου σαι το

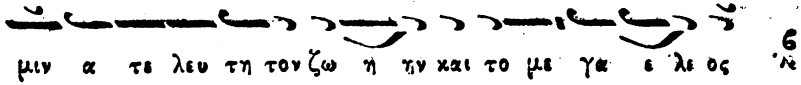

μνη η μα σε ε πε ζη τησαν μη ευ ρουσαι δε ο λο φυ

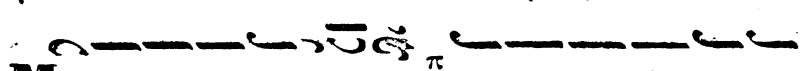

ρο με ναι με τα κλαυθμου βο ω σαι ε λεγον σι μοι Σω

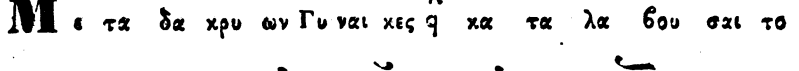

τηρ η μων Βα σι λευ των α παν των πως ε κλαπης σι

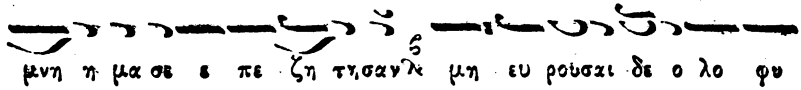

ος δε το πος κα τε κει το ζω η φο ρον Σω μασου Αγ

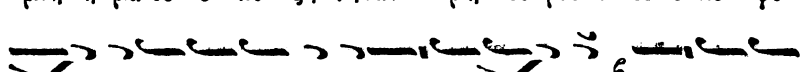

γε λος δε προς αυ τας α πε κρι να το μη κλαι ε τε φη

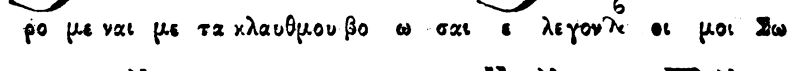

σιν αλλα πελ θου ουσαι κη ρυ ξατε ο τι α νεστη ο Κυ ριος

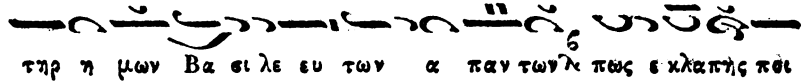

πα ρε χων η μιν α γαλ λι α σιν ως μο νος ει σπλαγχνος

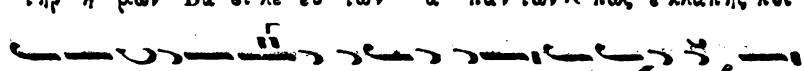

Νευ σον πα ρα κλη σε σι σων ε κε των Πα Δόξα, καὶ νῦν.

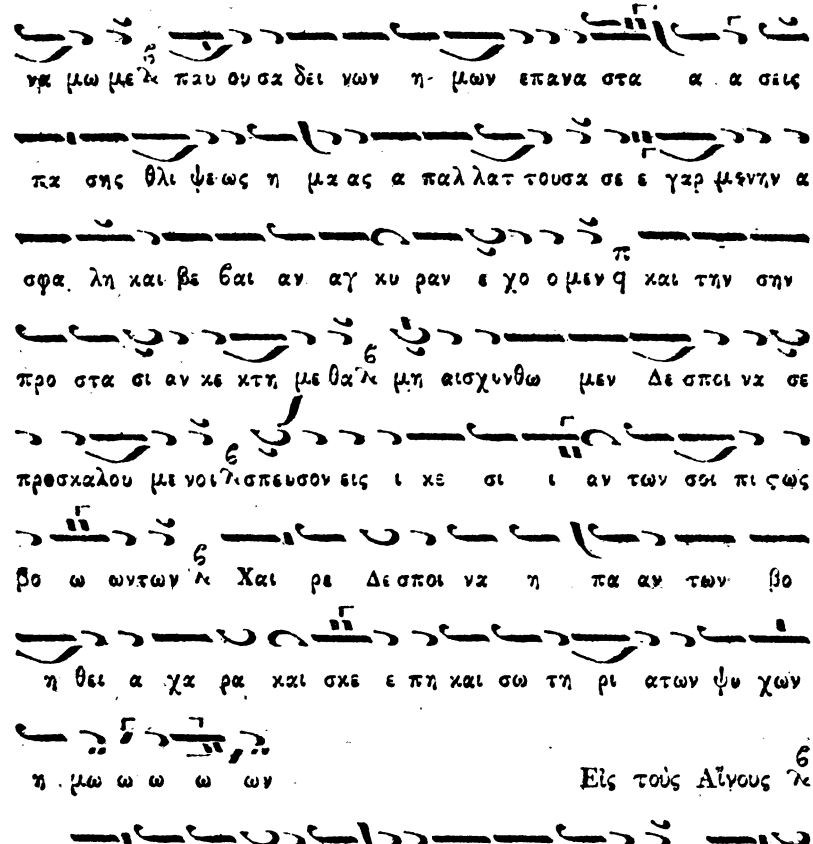

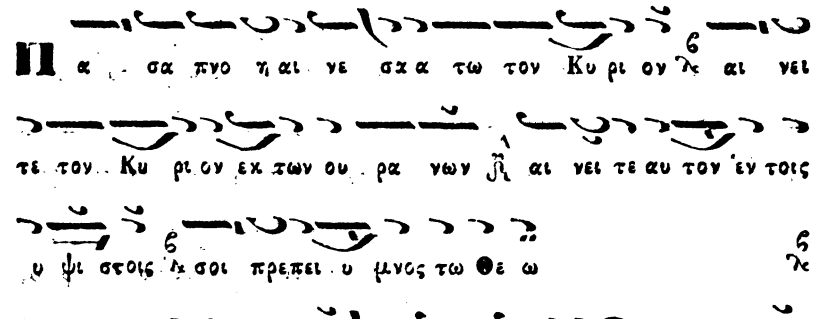

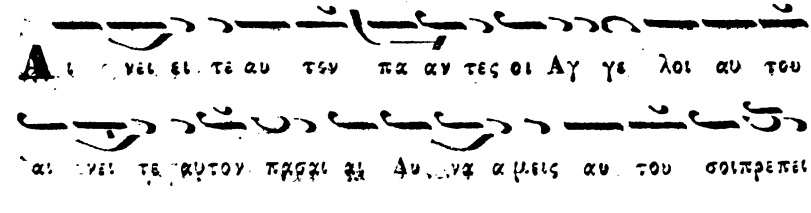

Digitized by Google

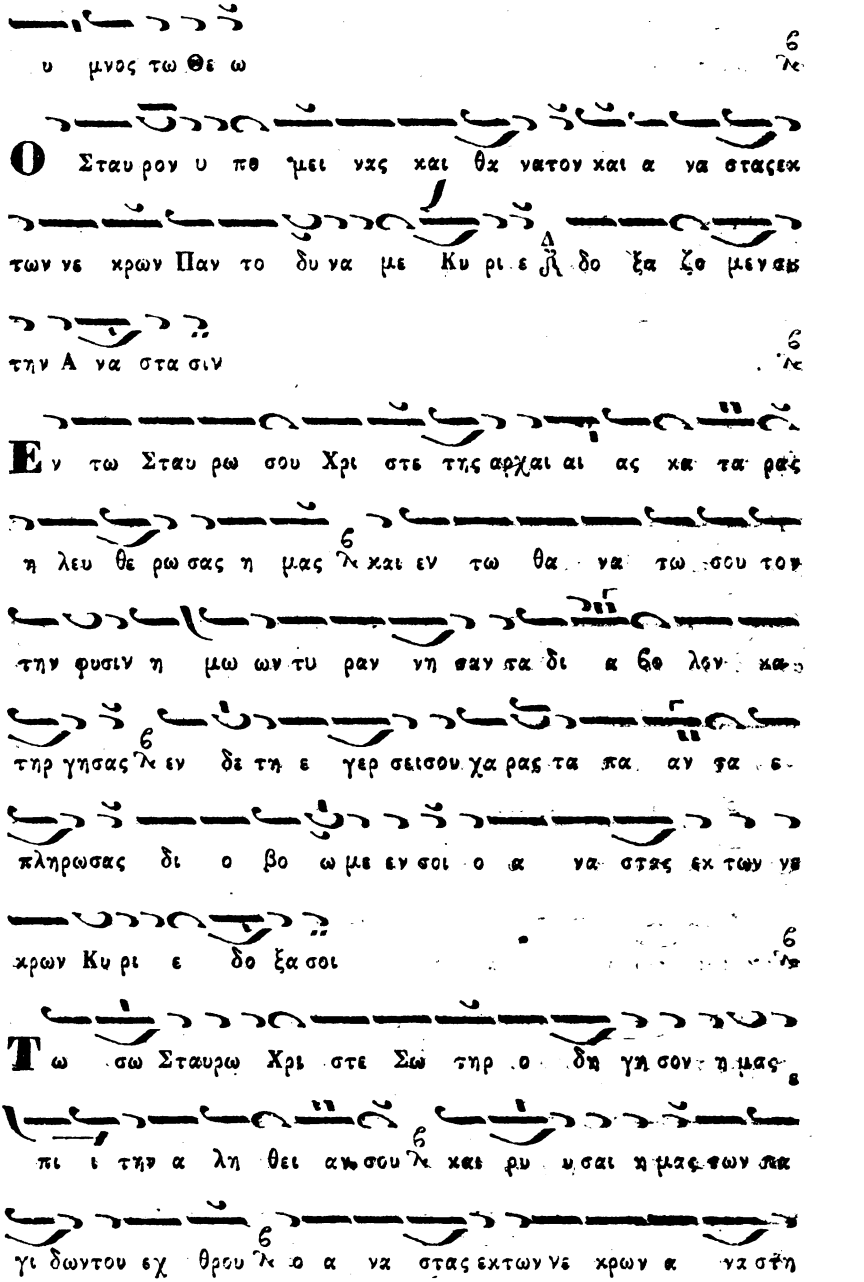

Digitized by Google

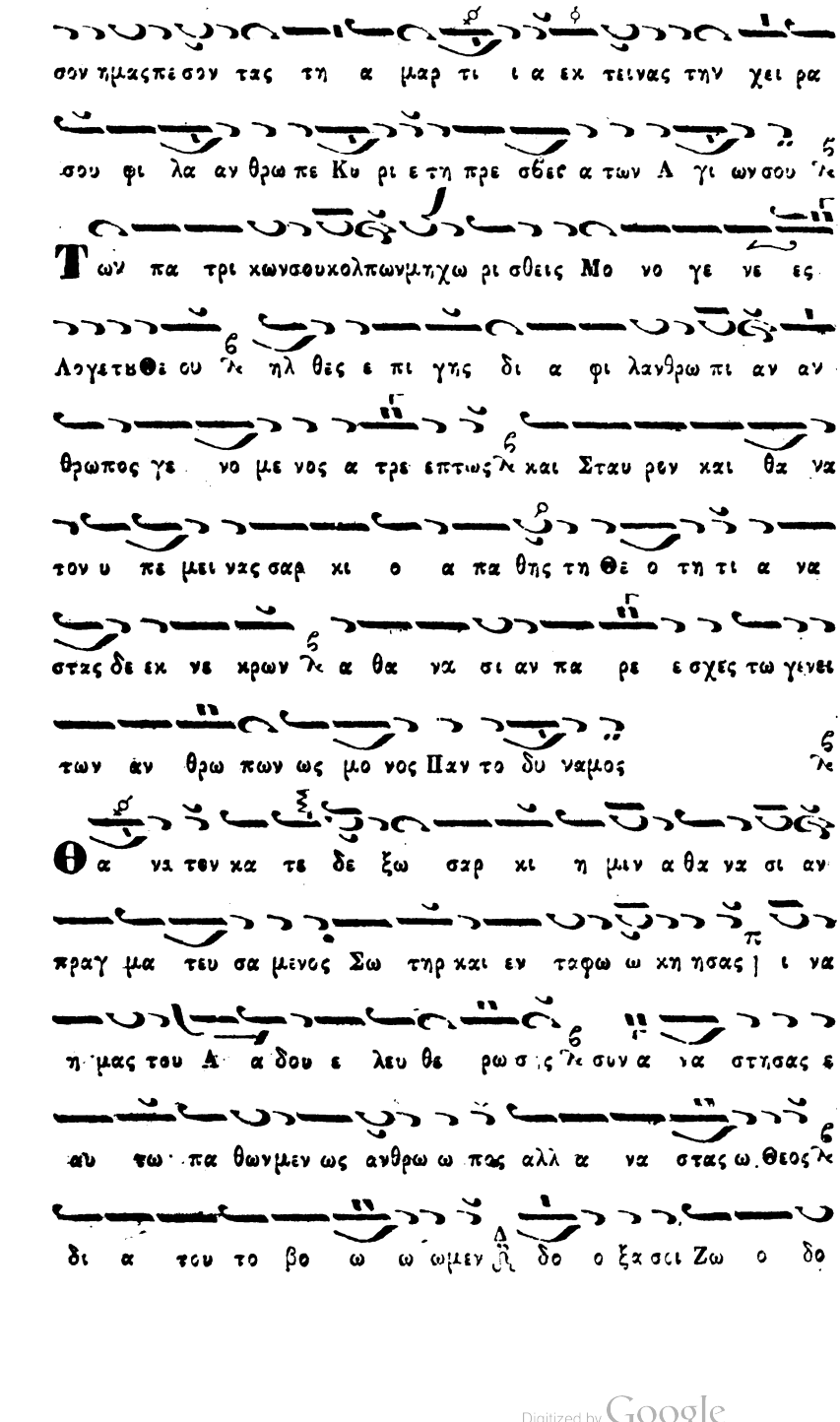

Digitized by Google

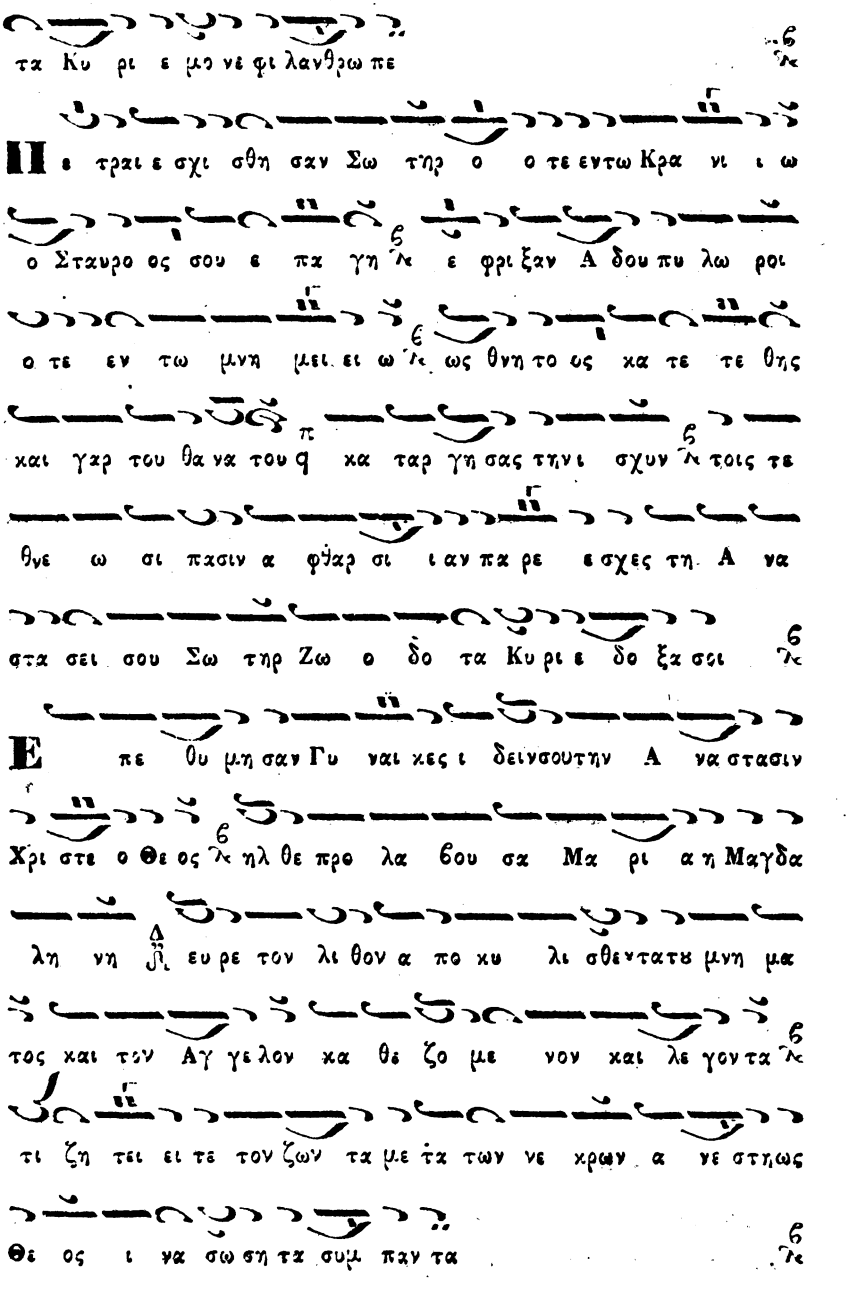
τα Κυ ρι ε μο νε φι λανθρω πε
Πε τραι ε σχι σθη σαν Σω τηρ ο ο τε εντω Κρα νι ι ω
ο Σταυρο ος σου ε πα γη λε φρι ξαν Α δου πυ λω ροι
ο τε εν τω μνη μει ει ω λε ως θνη το ος κα τε τε θης
και γαρ του θα να του θ κα ταρ γη σας την ι σχυν λε τοις τε
θνε ω σι πασιν α φθαρ σι ι αν πα ρε σχες τη Α να
στα σει σου Σω τηρ Ζω ο δο τα Κυ ρι ε δο ξα σοι
Ε πε θυ μη σαν Γυ ναι κες ι δεινσουτην Α να στασιν
Χρι στε ο Θε ος λε ηλ θε προ λα βου σα Μα ρι α η Μαγδα
λη νη Δ ευ ρε τον λι θον α πο κυ λι σθεντατυ μνη μα
τος και τον Αγ γε λον κα θε ζο με νον και λε γον τα
τι ζη τει ει τε τον ζων τα με τα των νε κρων α νε στηως
Θε ος ι να σω ση τα συμ παν τα

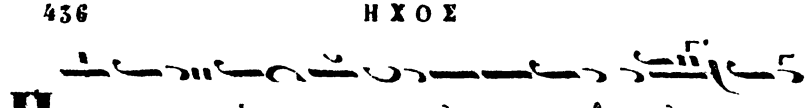
Που ε στιν Ι η σους ον ε λο γι σα σθε φυ λα α ατ

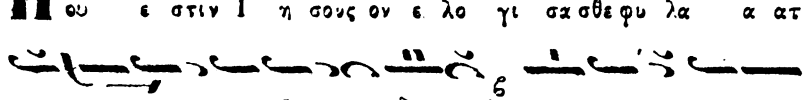
τειν ει ει πα τε Ι ου δαι οι λ που ε στιν ον ε

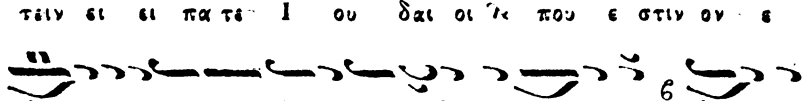
θη κατε εν τω μνη μα τι τον λι θον σφρα γι σαντες λ δο τε τον

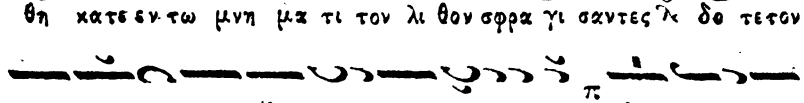
νε χρον οι την ζω ην αρ νη σαμε ε νοι π δο τε τον τα

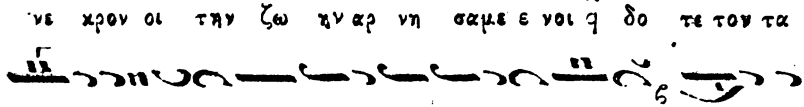
φε εν τα η πι στευ σα τε τω α να σταν τι λ καν υμεις

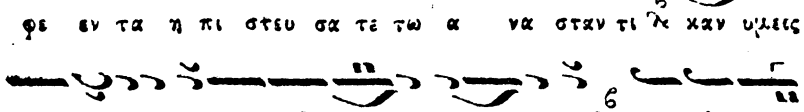
σι γη ση η τε του Κυ ρι ου την ε γερσιν λ οι λι ι

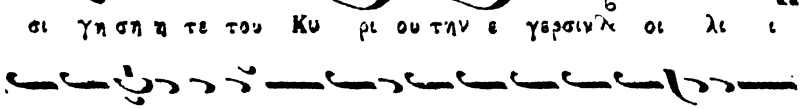
θοι κε κρα ξο ονται μα λι στα ο α πο κυ λι σθεις εκ

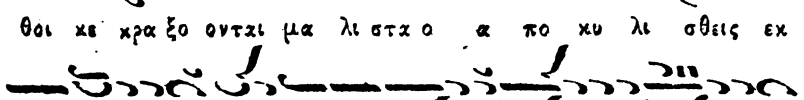
του μνημα τος με γα σου το ε λε ος με γατοΜυ στη ρι ον

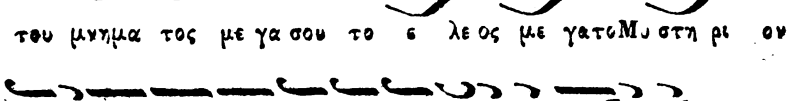
της οι κο νο μι ας σου Σω τηρ η μων δο ξα σοι

ΑΡΧΗ ΤΟΥ ΠΛΑΓΙΟΥ Α'. ΗΧΟΥ.

Τῷ Σαββάτῳ Ἑσπέρας. ἦχος α̅ π̅ῃ̈ Κε.

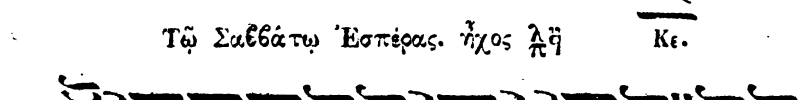
Κυ ρι ε ε κε κρα ξα προς σε ει σα κου σο ον μου ει

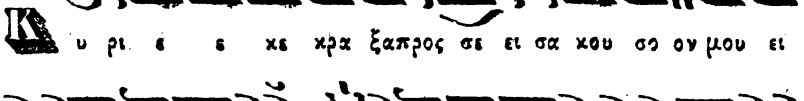
σα κου σον μου Κυ ρι ε π̅ῃ̈ Κυ ρι ε ε κε κρα ξα προς σε ει σα

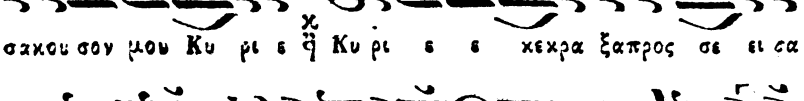
κου σο ον μου της προσχες τη φω νη της δε η σε ω ως μου

Digitized by Google

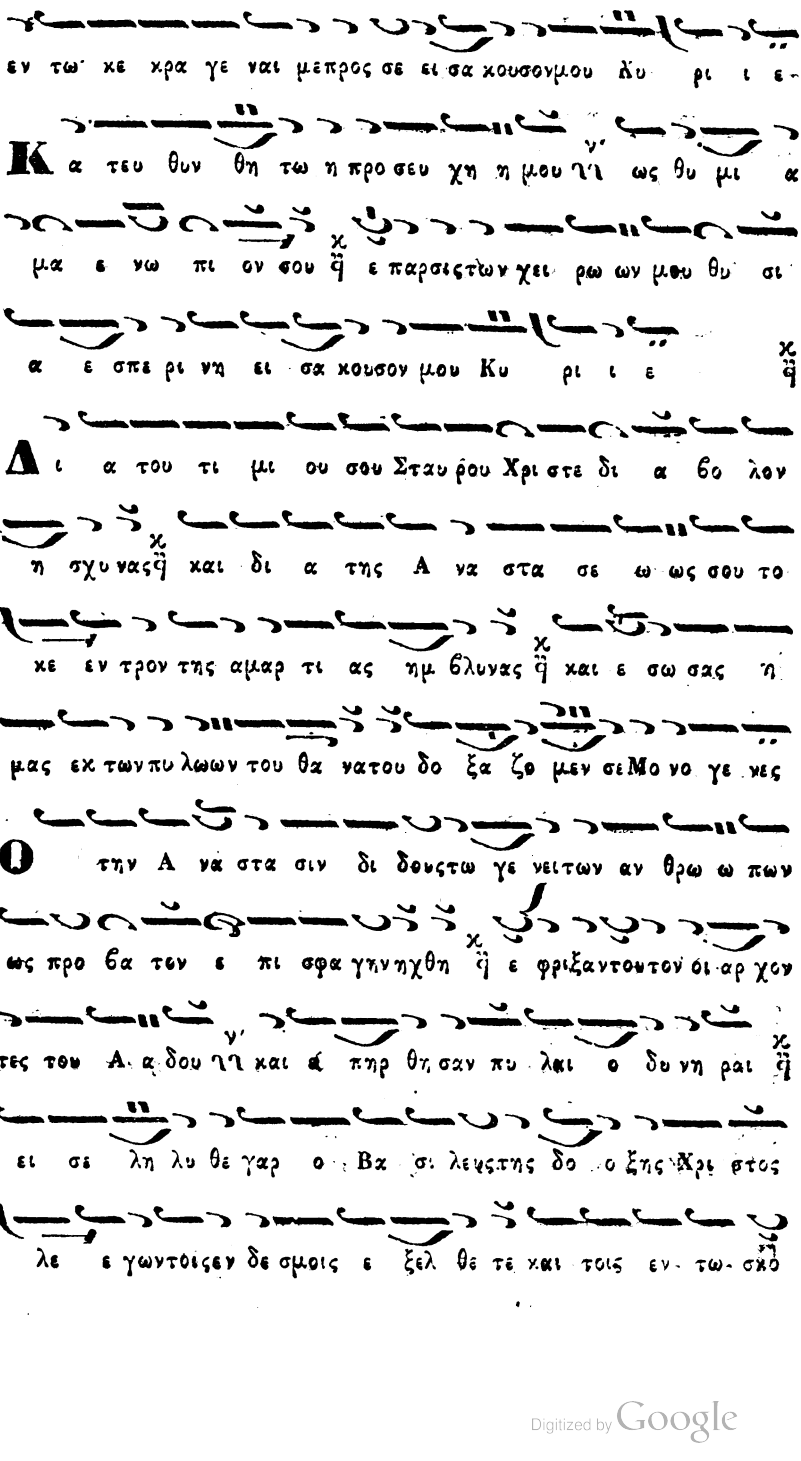
εν τω· κε χρα γε ναι μεπρος σε ει σα κουσονμου Κυ ρι ι ε-
Κα τευ θυν θη τω η προ σευ χη η μου γ' ως θυ μι α
μα ε νω πι ον σου χ ε παρσιςτων χει ρω ων μου θυ σι
α ε σπε ρι νη ει σα κουσον μου Κυ ρι ι ε χ
Δι α του τι μι ου σου Σταυ ρου Χρι στε δι α βο λον
η σχυ νας χ και δι α της Α να στα σε ω ως σου το
κε εν τρον της αμαρ τι ας ημ βλυνας χ και ε σω σας η
μας εκ των πυ λωων του θα νατου δο ξα ζο μεν σε Μο νο γε νες
Ο την Α να στα σιν δι δουςτω γε νειτων αν θρω ω πων
ως προ βα των ε πι σφα γην ηχθη χ ε φριξαντουτον οι αρ χον
τες των Α. α δου γ' και ά πηρ θη σαν πυ λαι ο δυ νη ραι χ
ει σε λη λυ θε γαρ ο Βα σι λευςτης δο ο ξης Χρι στος
λε ε γωντοιςεν δε σμοις ε ξελ θε τε και τοις εν τω σκο

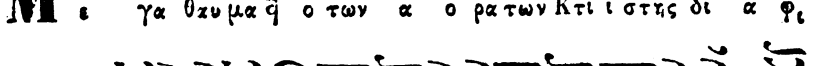

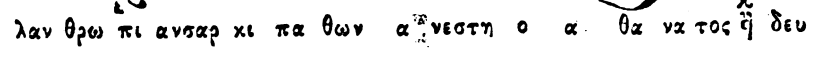

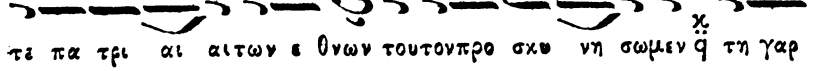

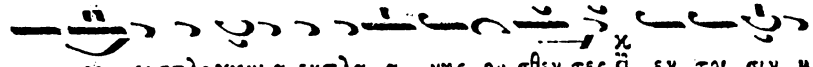

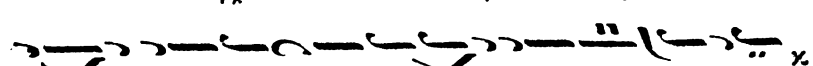

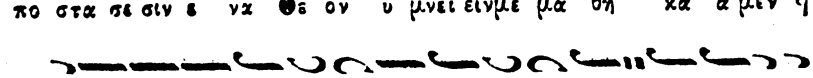

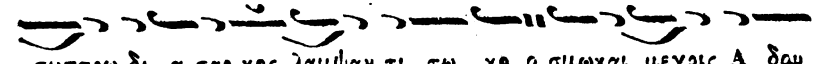

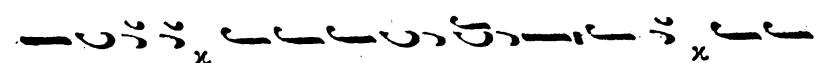

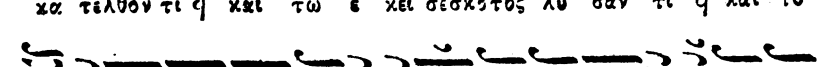

Digitized by Google

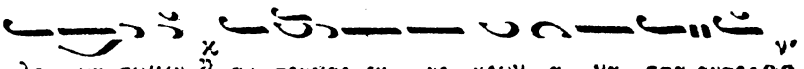
λο γη σωμεν ϗ. ευ τουγαρ εκ νε κρων α να στα αντος γη

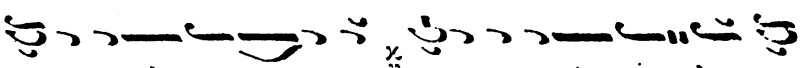
κοσμος εκ πλα νης σε σωσται ϗ. χαι ρει χο ρος Αγ γε ε λων φευ

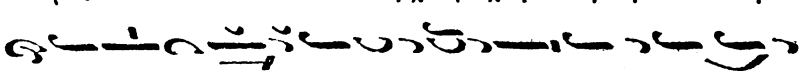
γει δαι μο νων πλα νη Α δαμ πεσων α νι στα ται δι α. εο

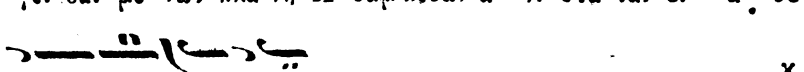
λος κα τηρ γη η ται ϗ.

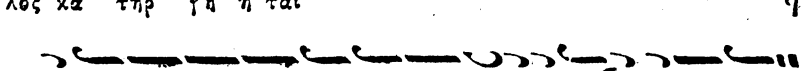
Ο ι της κου στω δι ας ε νη χουντο υ πο τωνπα ρα νο ο

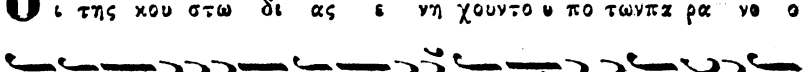
μων κα λυ ψατεΧρις ουτην ε γερσιν και λα βε τε αρ γυ ρι α

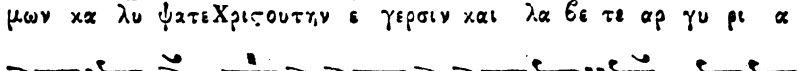
και ει πα τε ϗ. ο τι η μω ων κοι μω με ε νων γη εκ του

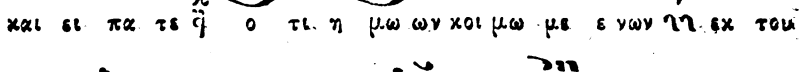
μνη μει ου ε συ λη θη ο νεκρος ϗ. τις ει δε τις η κου σε

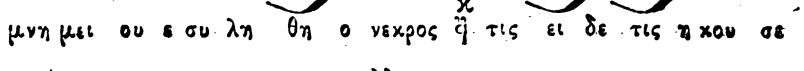
νε χρονκλα πε εν τα πο τε μα λιστα ε σμυρ νι σμε νονκαι

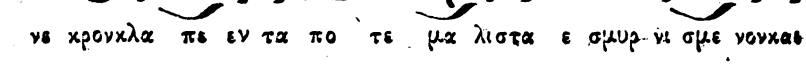
γυ μνον κα τα λι πον τα και εν τω τα α φω τα εν τα φι

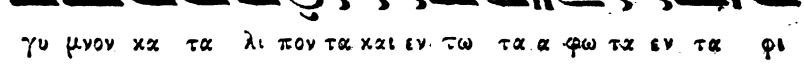
α αυ του μη πλα να σθε Ι ου δαι αι οι μα θε τε τας ρησεις των

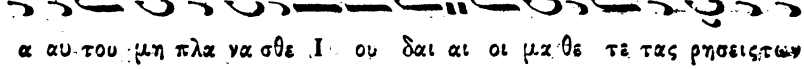
Προ φη των και γνω τε ο τι αυ τος ε στι ιν α λη θως ο

Λυ τρω τής του κο σμου καιΠαν το δυ να α μος ϗ.

Digitized by Google

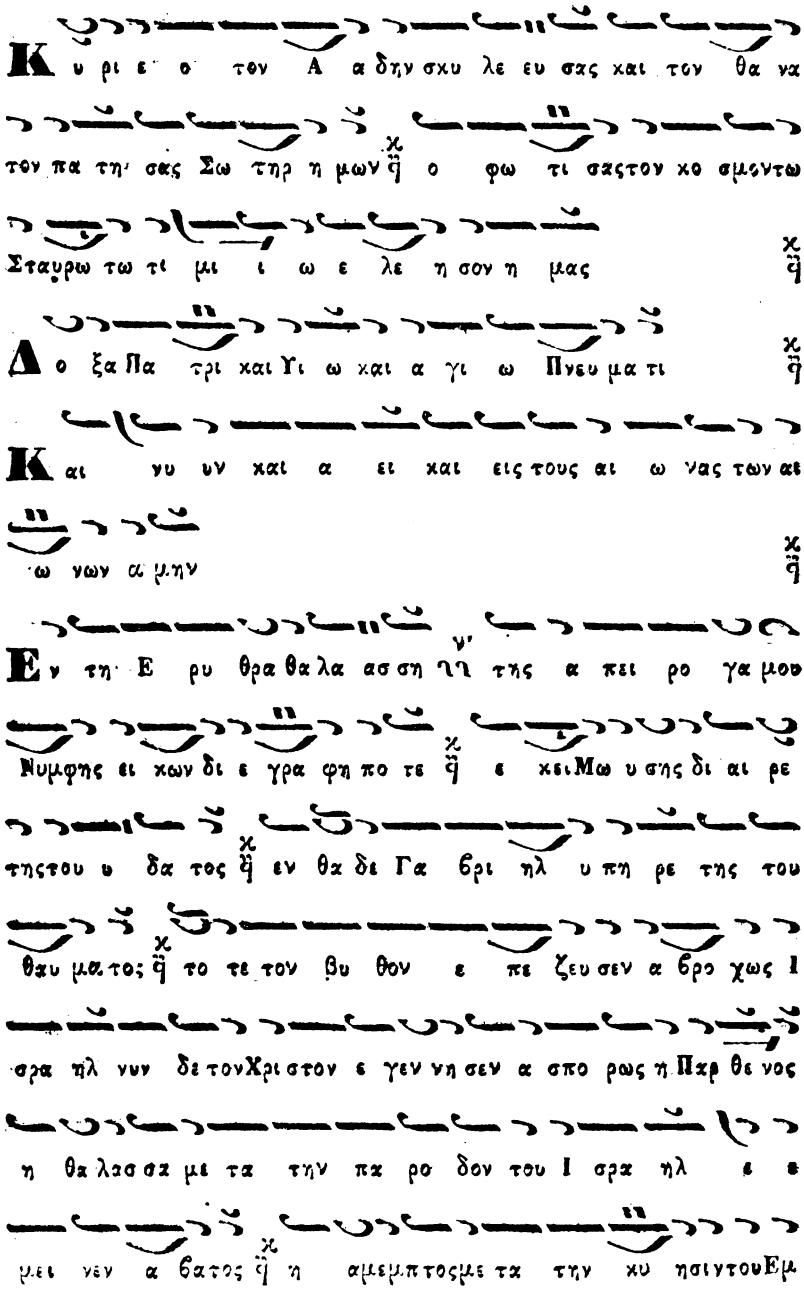

Digitized by Google

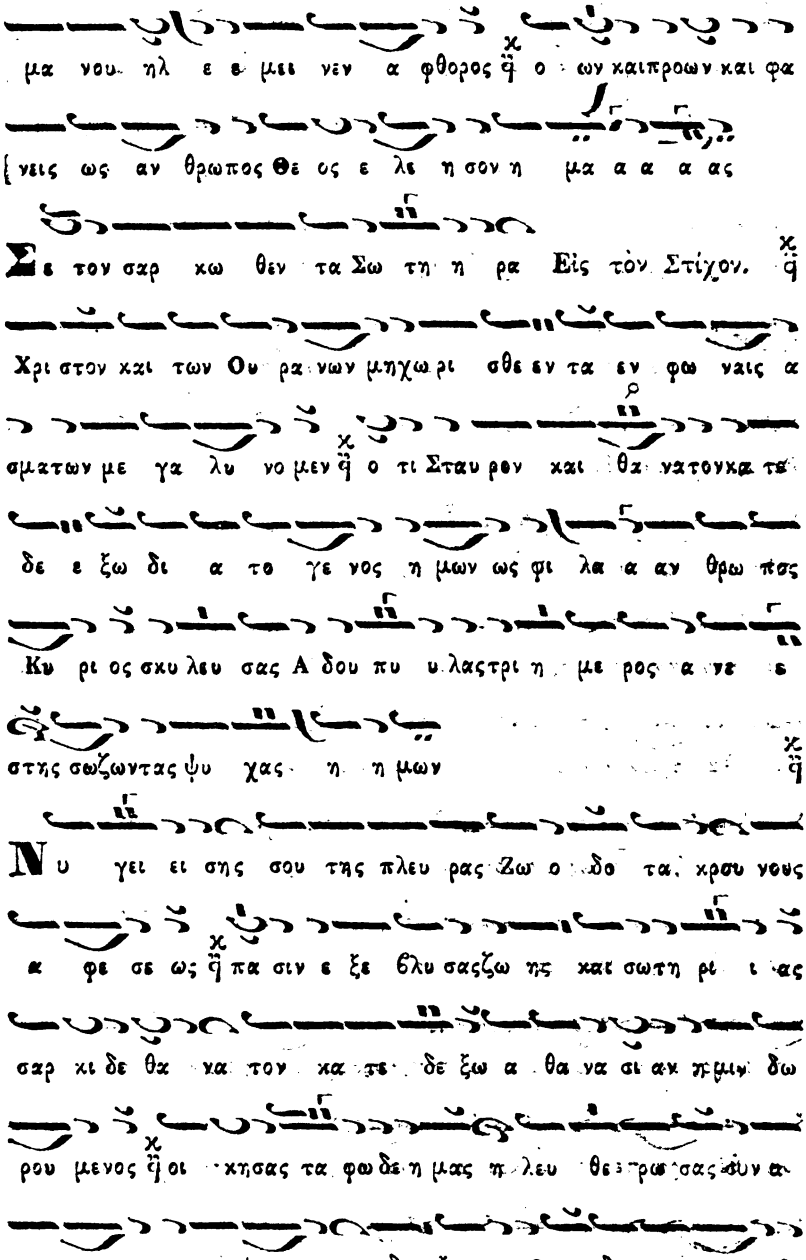

Digitized by Google

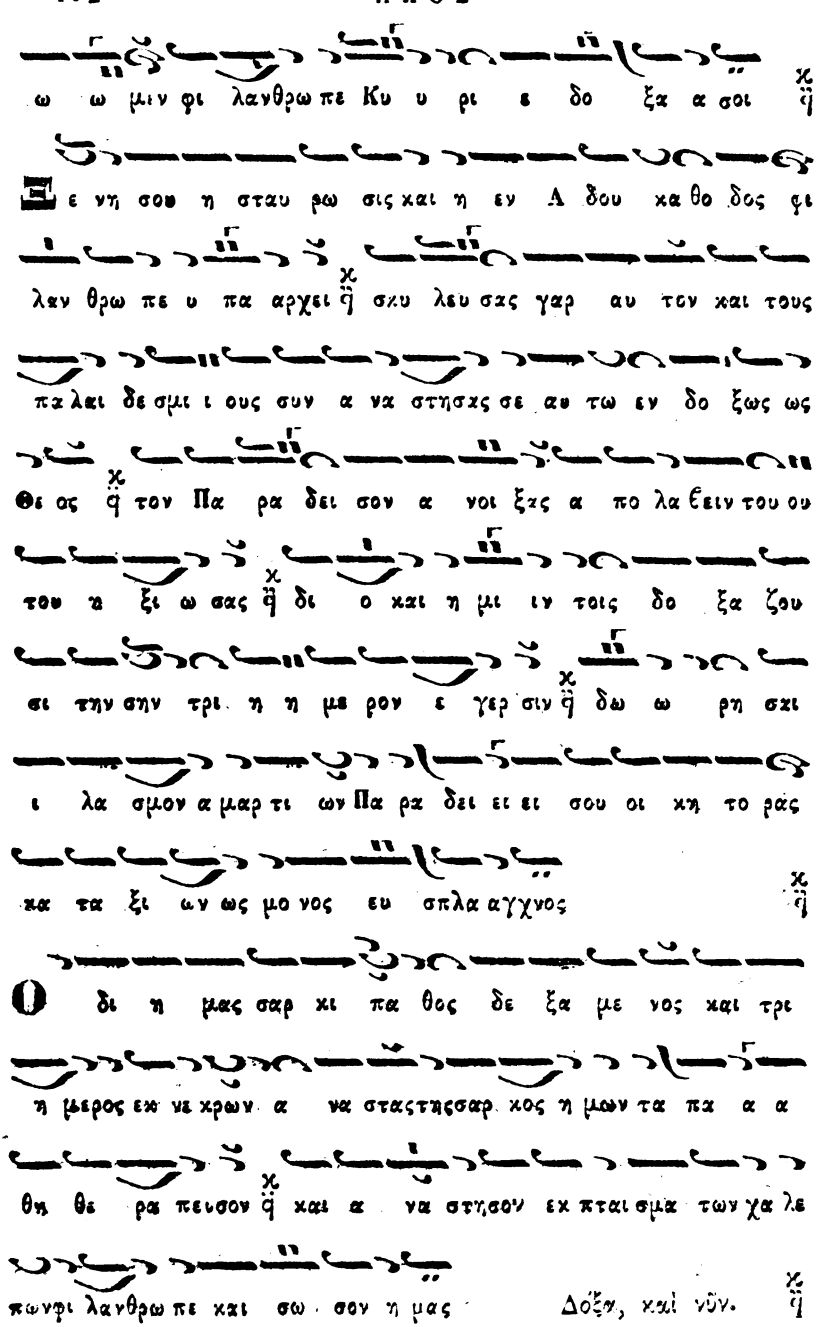
ω ω μιν φι λανθρω πε Κυ υ ρι ε δο ξα α σοι
Ε νη σου η σταυ ρω σις και η εν Α δου κα θο δος φι
λαν θρω πε υ πα αρχει σχυ λευ σας γαρ αυ τον και τους
πα λαι δε σμι ι ους συν α να στησας σε αυ τω εν δο ξως ως
Θε ος τον Πα ρα δει σον α νοι ξας α πο λα βειν του ου
του τ ξι ω σας δι ο και η μι ιν τοις δο ξα ζου
σι την σην τρι η η με ρον ε γερ σιν δω ω ρη σει
ι λα σμον α μαρ τι ων Πα ρα δει ει σου οι κη το ρας
κα τα ξι ων ως μο νος ευ σπλα αγχνος
Ο δι η μας σαρ κι πα θος δε ξα με νος και τρι
η μερος εκ νε κρων α να στας τησαρ κος η μων τα πα α α
θη θε ρα πευσον και α να στησον εκ πται σμα των χα λε
πωνφι λανθρω πε και σω σον η μας Δόξα, καὶ νῦν.

Να ος και πυ υλη υ πα αρ χεις πα λα τι ον και θρο νος
του Βα σι λε ως Παρ θε νε παν σε μνε ϗ δι ης ο Λυ τρω
της μου Χρ ος ο Κυ ρι ος τοις εν σκο ο τει κα θευδου σιν.
ε πε φανεν ϗ Η λι ος υ παρ χων δι και ο συνης ϗ φω
τι σχι θε λων ους ε πλα σε ϗ κατ ει κο ο να ι δι αν
χει ρι τη ε αυ του ϗ δι ο Πα νυ μνη τε ΙΗ ως μη τρι
κην παρρη σι αν προς αυ το ονκε κτη με ε νη α δι α λει πτως
πρεσβευε σω θη ναι τας ψυ χας η μω ω ω ω ων. Εἰς τοὺς
Αἰνους. ϗ
Πα σα πνο η αι νε σα τω τον Κυ ρι ον αι νει τε τον Κυ υ
ρι ον εκ των ου ρα νων ΙΗ αινειται αυ τον εν τοις υ ψι στοις
σοι πρε πει υ μνος τω Θε ε ω ϗ
Αι νει ει τε αυ τον πάντες οι Αγ γελοι αυ του αι νει τε
αυ τον πα σαι αι Δυ ναμεις αυ του σοι πρε πει υ μνος τω Θε ε ω

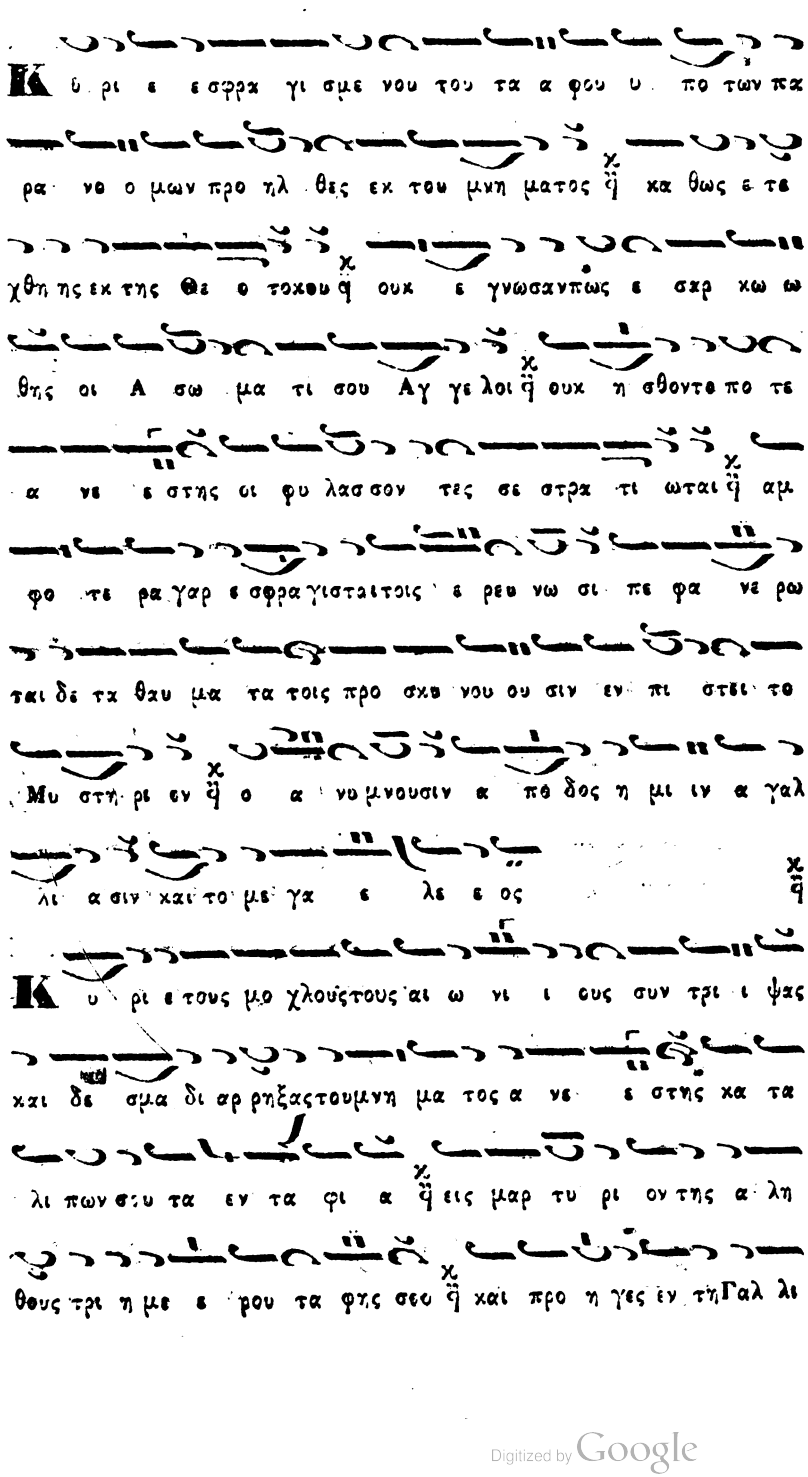

Digitized by Google

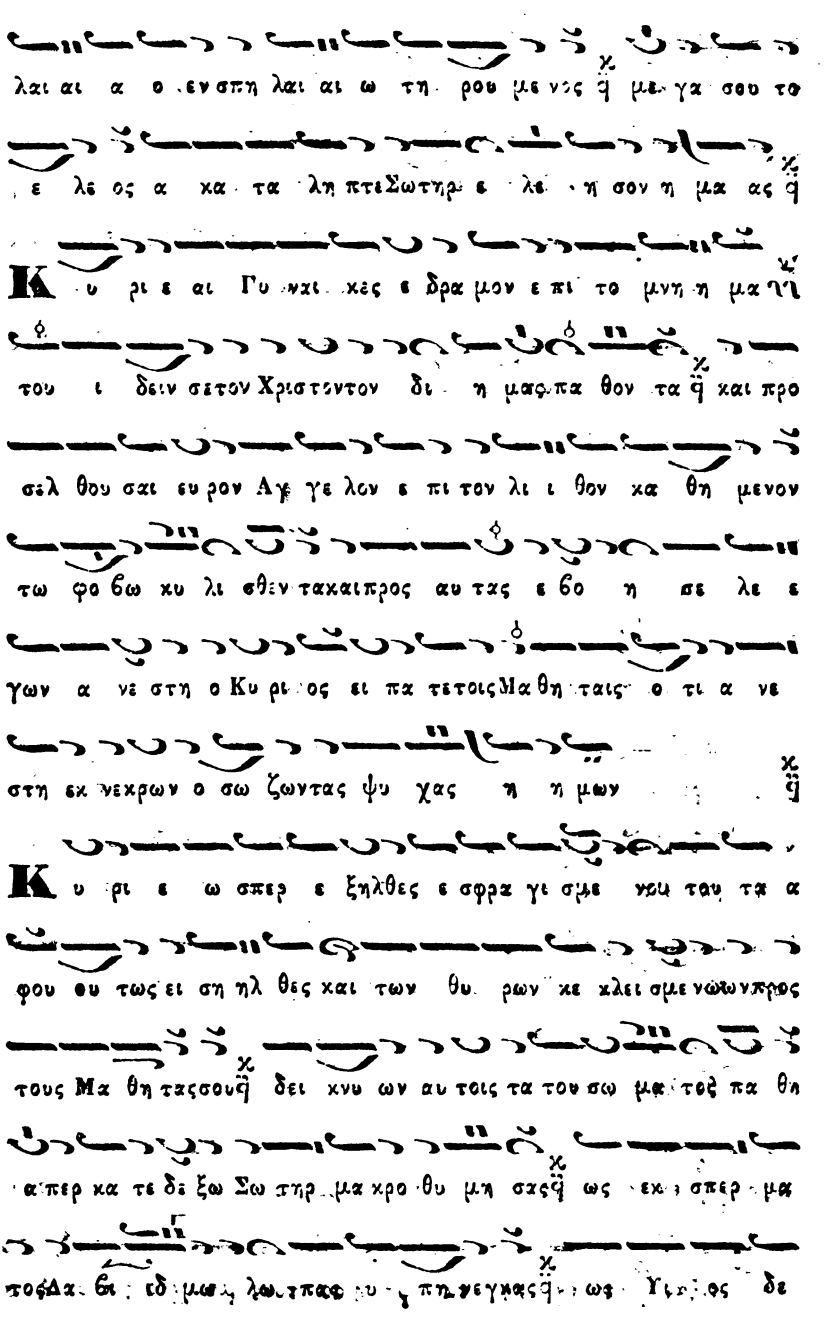

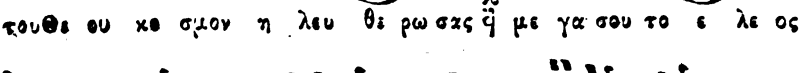

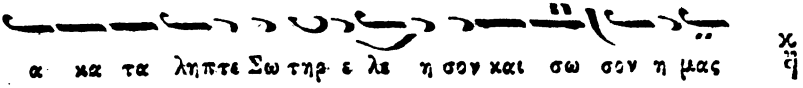

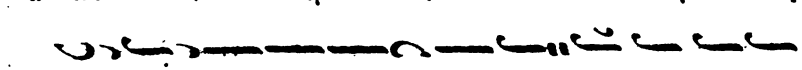

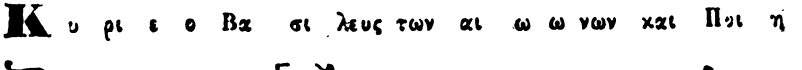

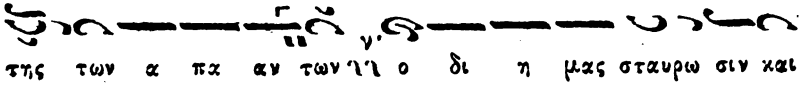

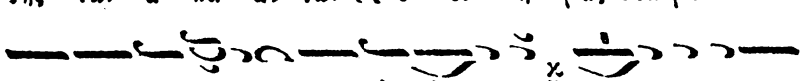

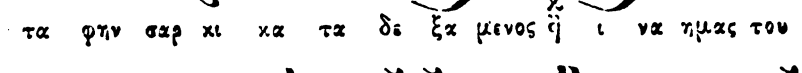

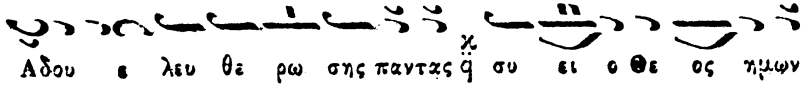

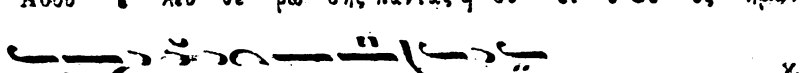

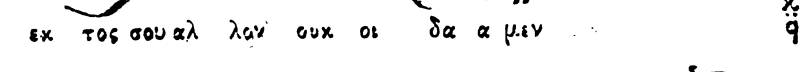

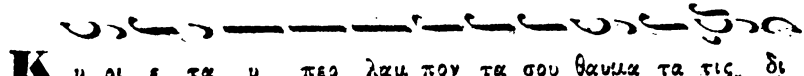

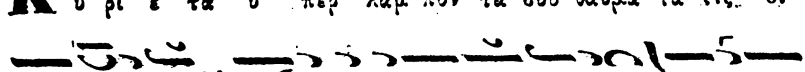

Digitized by Google

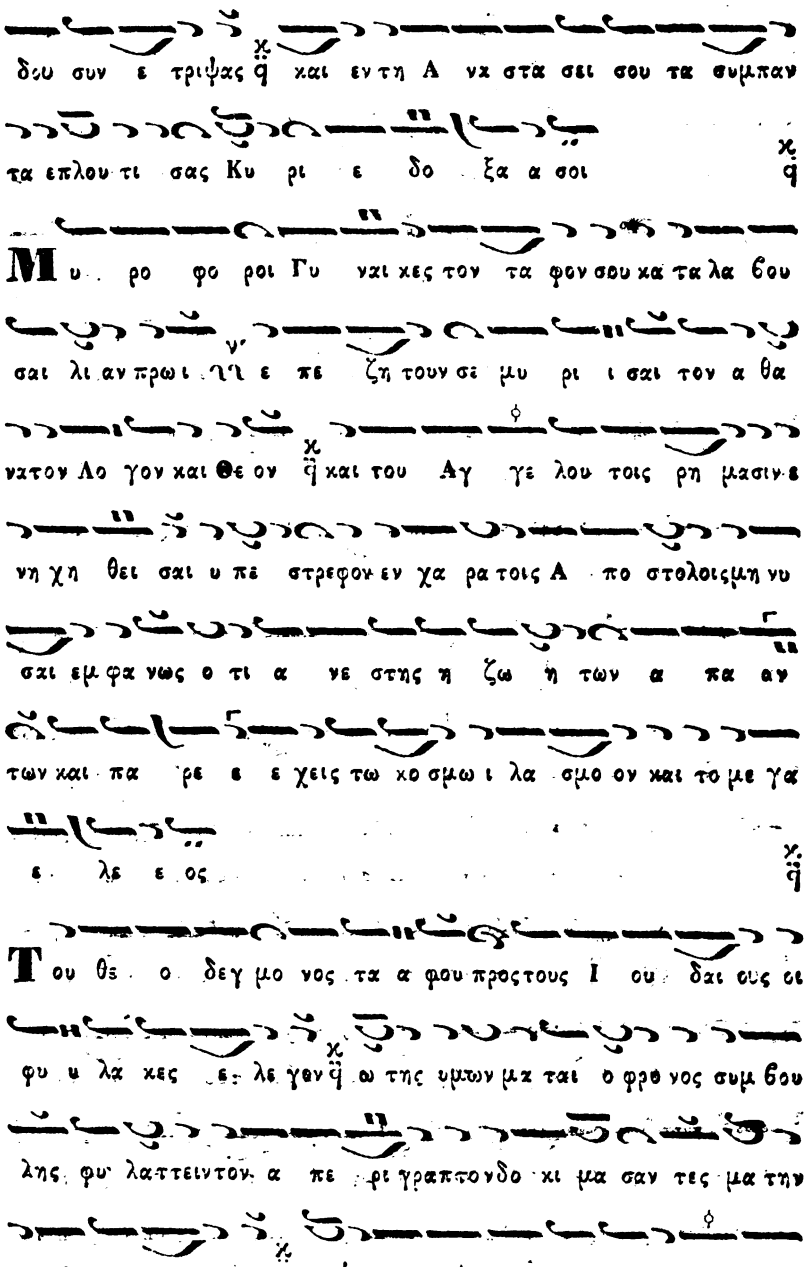

Digitized by Google

Digitized by Google

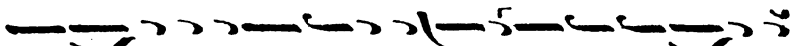

ΑΡΧΗ ΤΟΥ ΠΛΑΓΙΟΥ ΔΕΥΤΕΡΟΥ ΗΧΟΥ.

Τῷ Σαββάτῳ ἑσπέρας. Ἦχος λ Δ'.

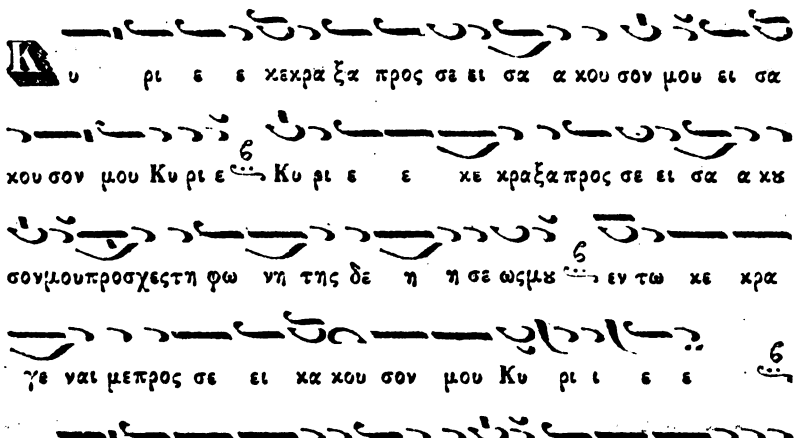

Digitized by Google

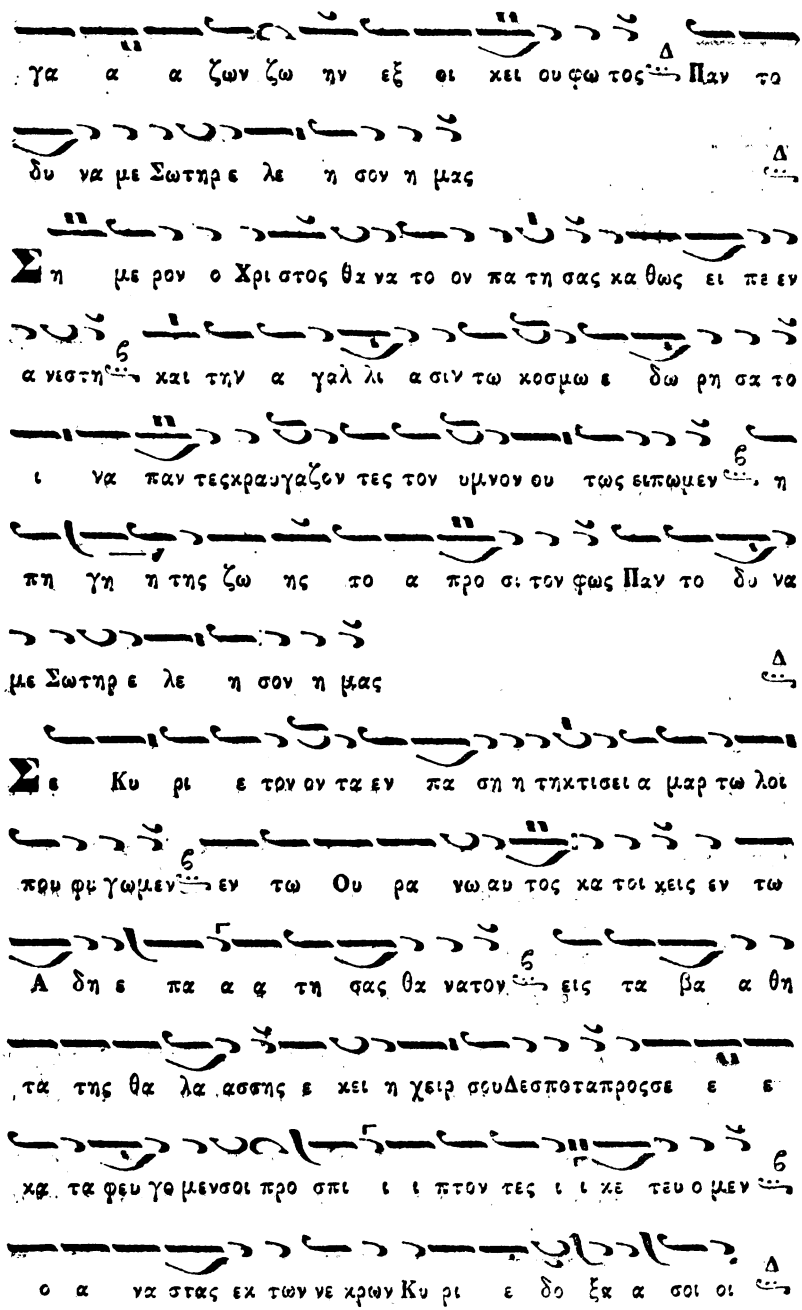

Digitized by Google

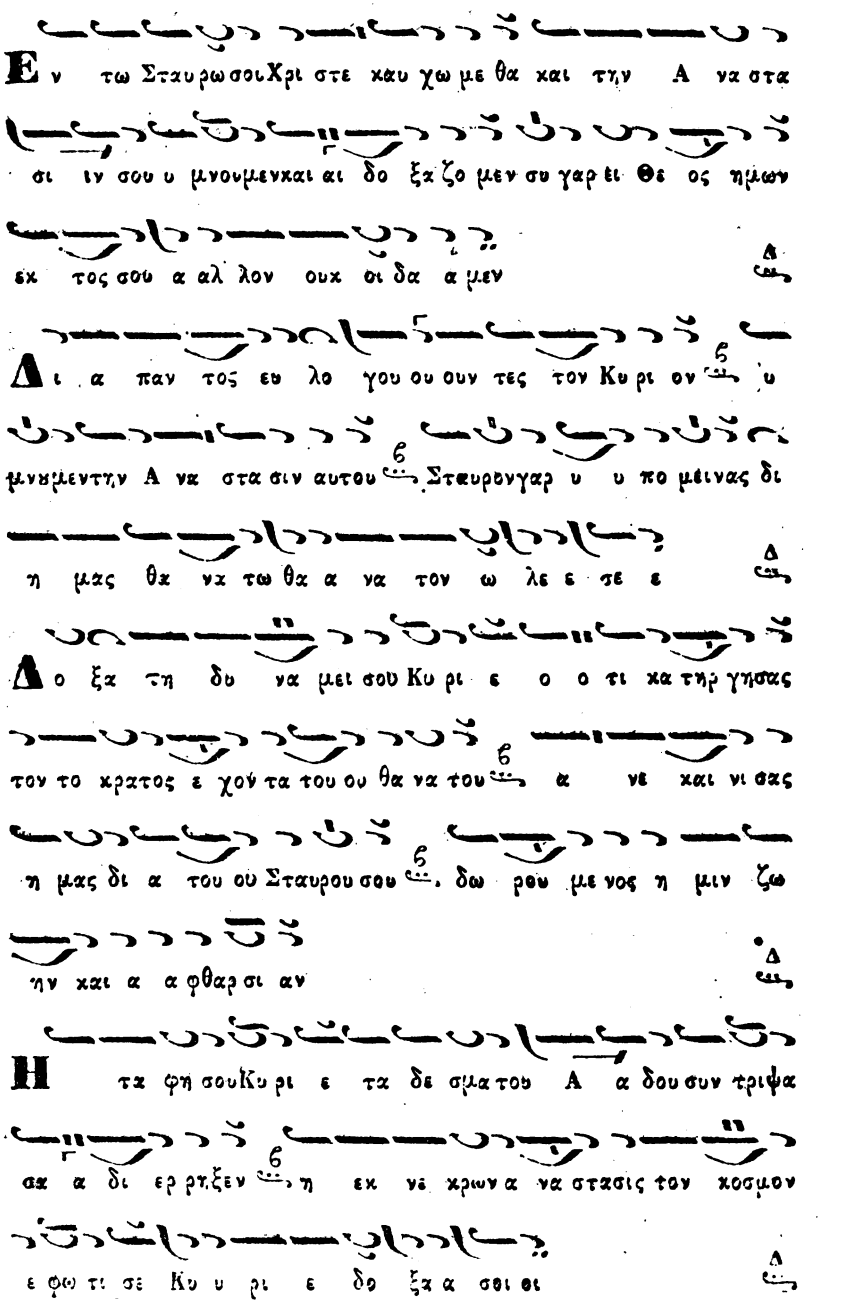

Digitized by Google

Digitized by Google

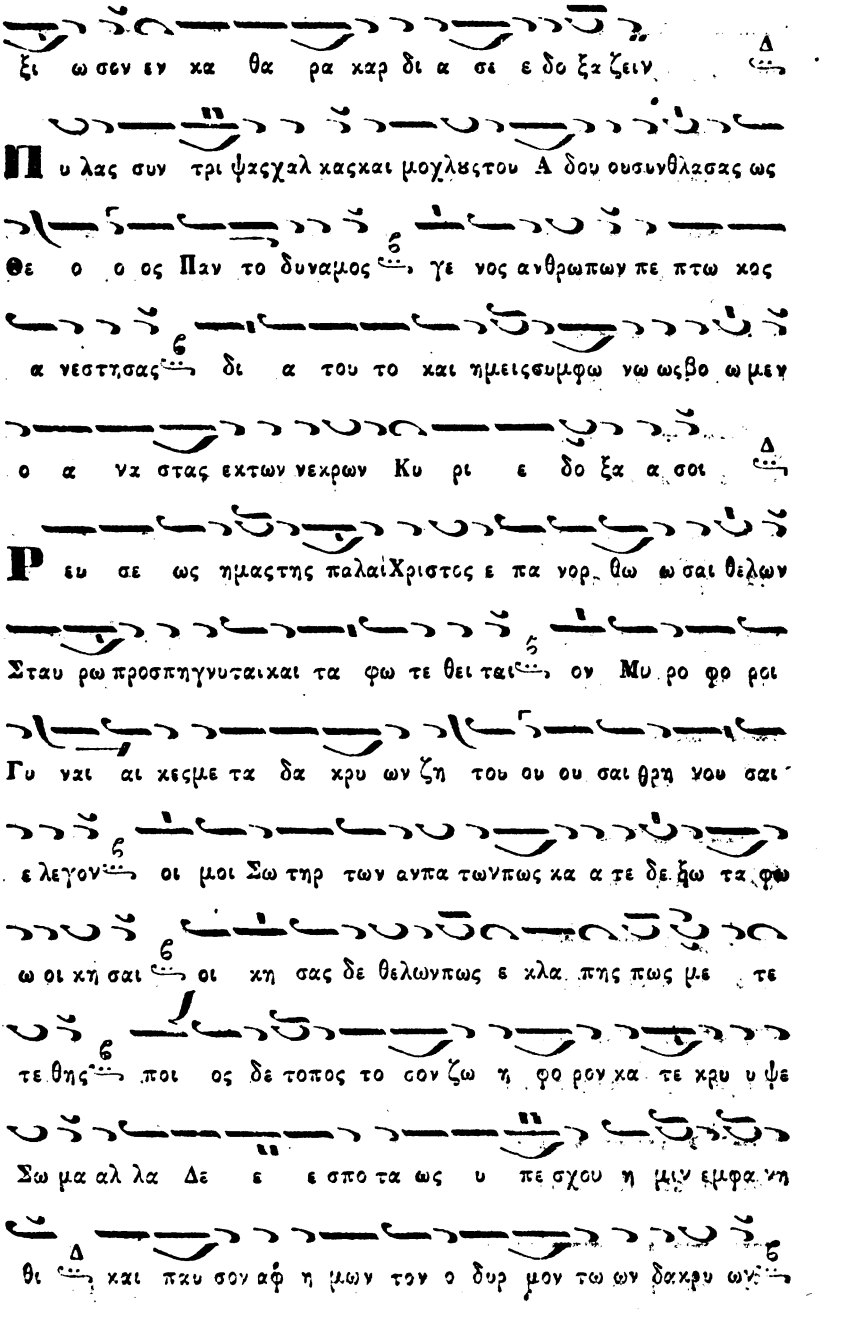
ξι ωσεν εν κα θα ρα καρ δι α σι ε δο ξα ζειν
Πυ λας συν τρι ψαχαλ καχκαι μοχλευστου Α δου ουσυνθλασας ως
Θε ο ο ος Παν το δυναμος γε νος ανθρωπων πε πτω κως
α νεστησας δι α του το και ημεις συμφω νω ως βο ωμεν
ο α να στας εκτων νεκρων Κυ ρι ε δο ξα σοι
Ρευ σε ως ημας της παλαι Χριστος ε πα νορ θω ω σαι θελων
Σταυ ρω προσπηγυται και τα φω τε θει ται ον Μυ ρο φο ροι
Γυ ναι αι κεκμε τα δα κρυ ων ζη του ου ου σαι θρη νου σαι
ε λεγον οι μοι Σω τηρ των ανπα τωνπως κα α τε δε χω τα φω
ω οι κη σαι οι κη σας δε θελωνπως ε κλα πης πως με τε
τε θης ποι ος δε τοπος το σον ζω η φο ρον κα τε κρυ υ ψε
Σω μα αλ λα Δε ε ε σπο τα ως υ πε σχου η μιν εμφα νη
θι και παν σον αφ η μων τον ο δυρ μον τω ων δακρυ ων

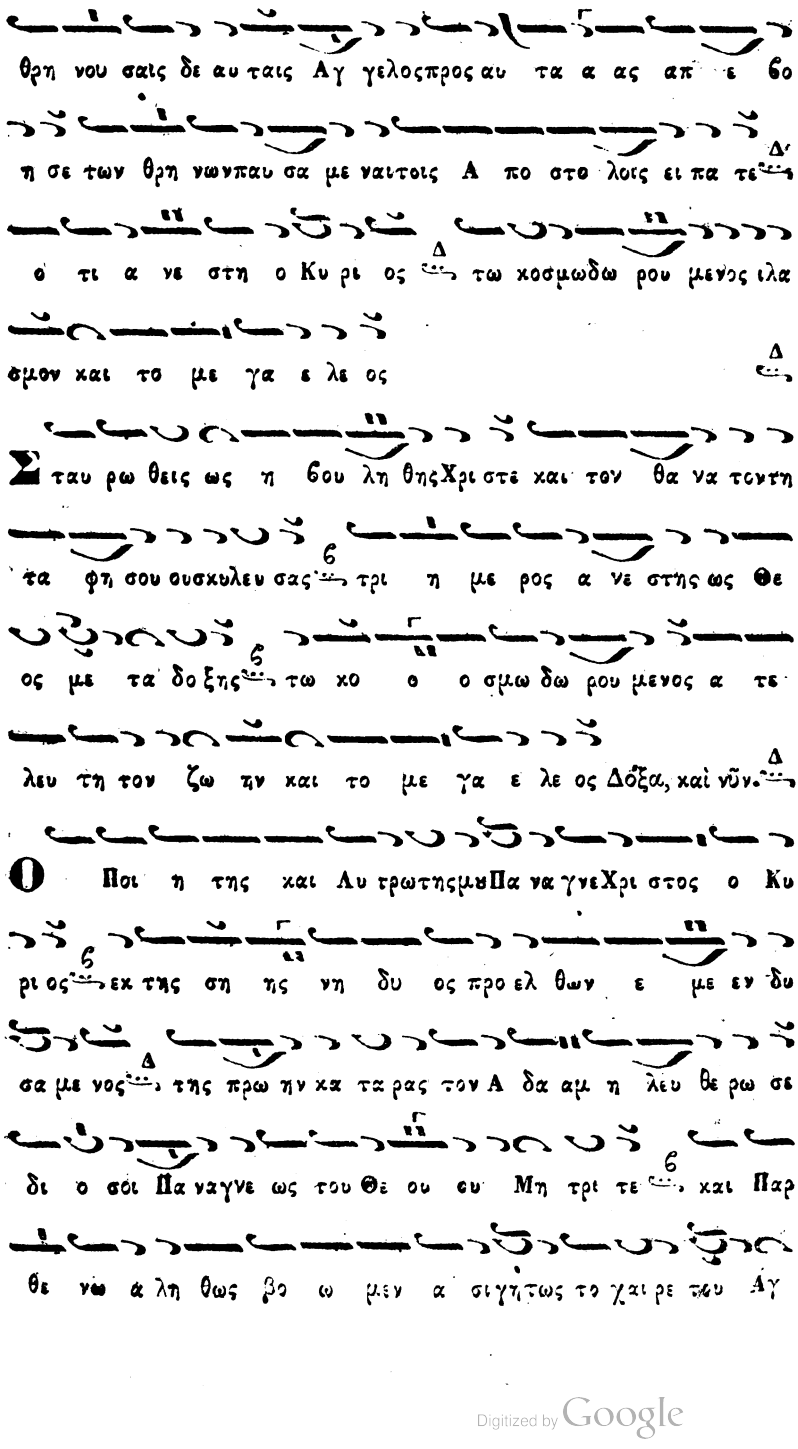

Digitized by Google

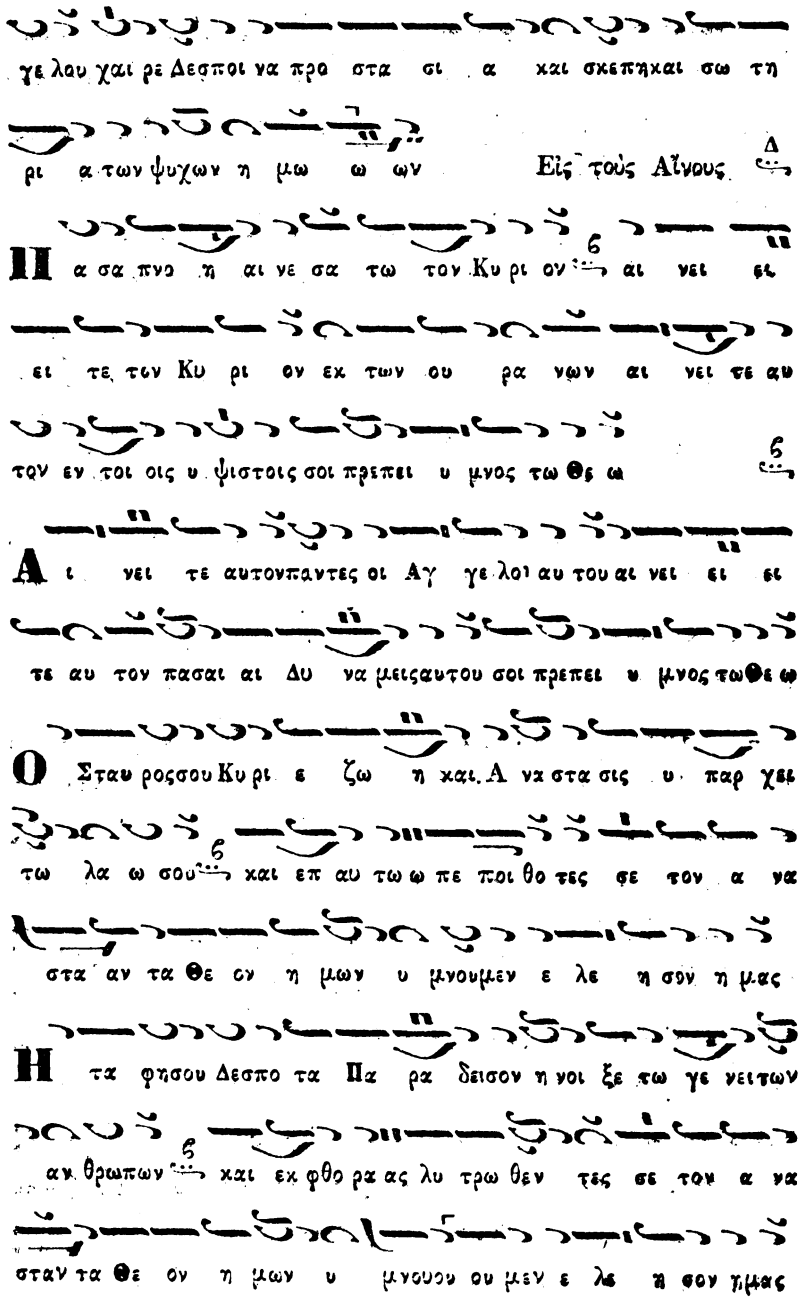

Digitized by Google

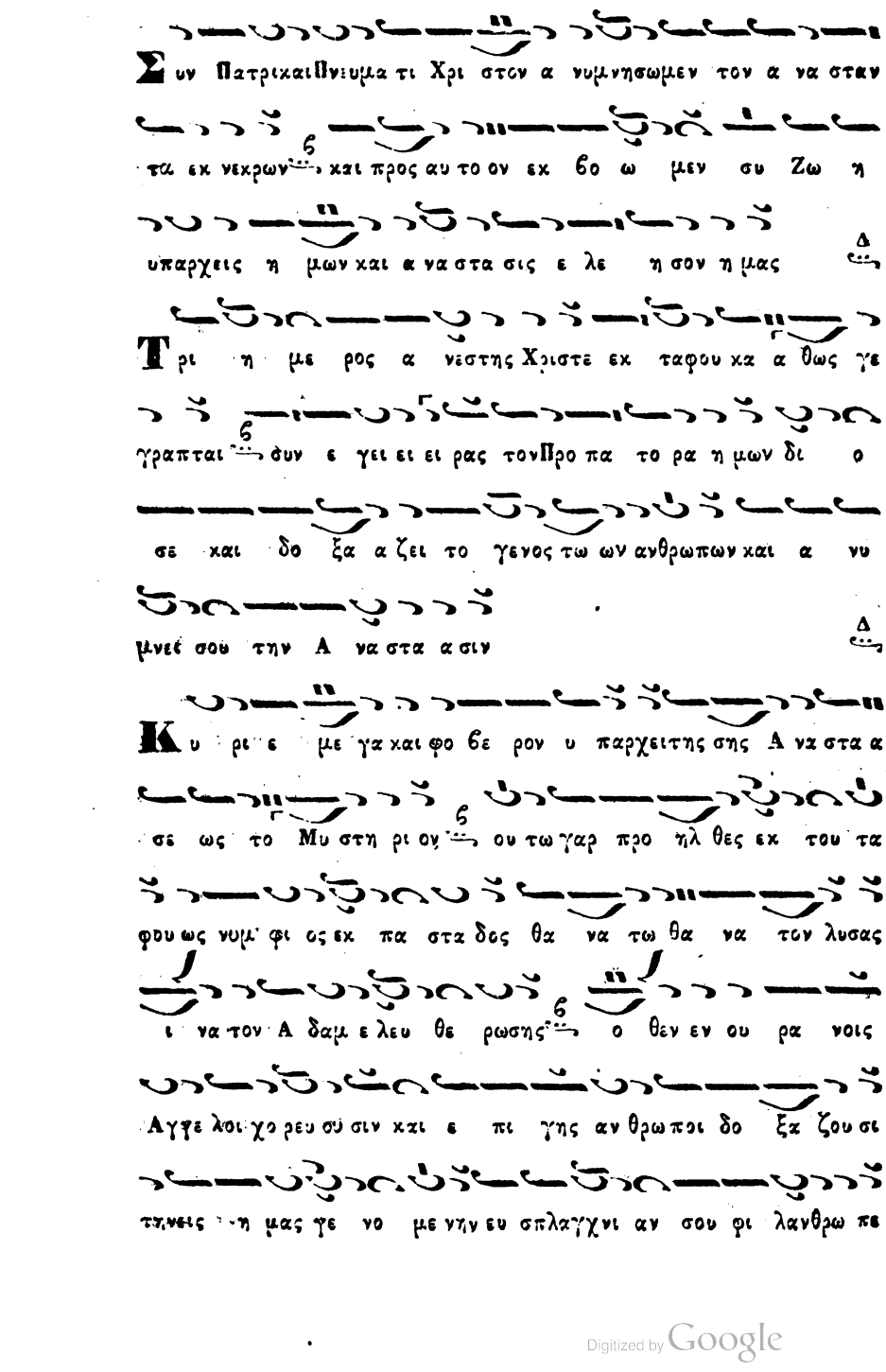

Digitized by Google

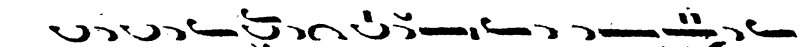
Ω πα ρα νο μοι Ι ου δαι οι που ει σιν αι σφρα γι δες και

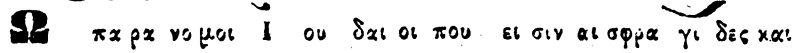
τα αρ γυ ρι α α ε δω κα τε τοις τρα τι ω ταις ουχ ε κλαπη

ο θη σαυ ρος αλ λα α νε ε στη ως Δυ να τος αυ

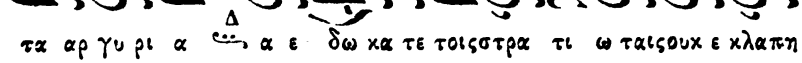
τοι δε κα τη σχυν θη τε αρ νη σα με νοι Χρι στον τον

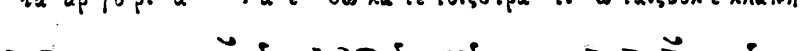
Κυ ρι ον της δο ξης τον πα θο ον τα και τα φε ε εν

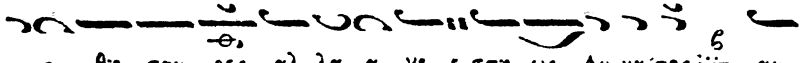
τα και α να σταντα εκ νε κρων αυ τον προ σκυ νη σω με εν

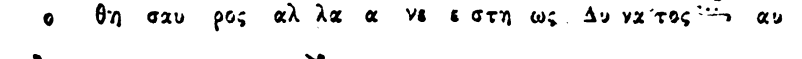
Σ φρα γι σθεν τος τουμνημα τος πως ε συ λη θη τε Ι ου

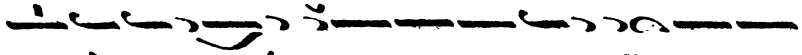
δαι οι φυ υ λα κας κα τα στησαντες και σημει α

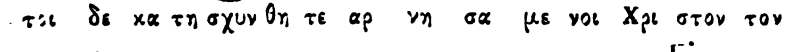
θεντες των θυ ρων κε κλεισ με νων προ η λθεν ο Βα σι λευς

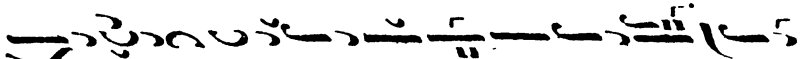
η ως νε κρο ον πα ρα στη σατε η ως Θε ον προ σκυνη σα τε

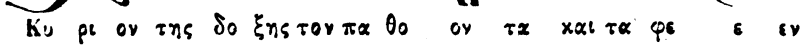
συν η μιν με λω δοντες δο ξα Κυ ρι ε τω Σταυ ρω σου και τη

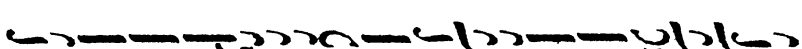
Α να στασει ει σου

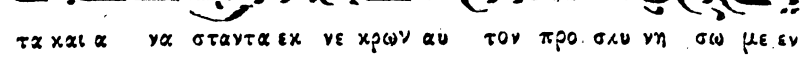
Το ζω ο δο χον σουμνημα αι Μυ ρο φο ροι Γυ ναικες ο

Digitized by Google

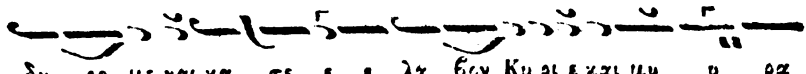

δυ ρο με ναι κα τε ε ε λα βον Κυ ρι ε και μυ υ ρα

βα στα ζουσαι το Σω μα σου το α χραντον μυ ρισαι ε πε ζη τουν

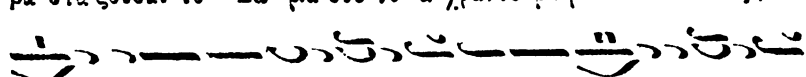

ευ ρον δε φω το φορον Αγγε λον εν τω λι θω κα θη μενον

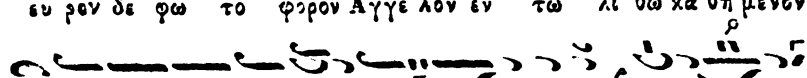

και προς αυ τας φθεγ γο με νο ον και λε γον τα τι δα κρυ ε ε

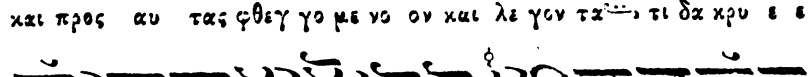

τε τον εκ πλευρας πηγασαν τα τω κο σμω την ζω ην τι

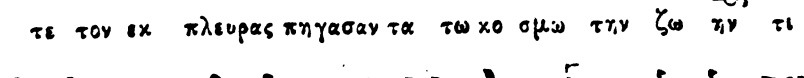

ε πι ζη τει τε ω σπερθνη τον εν μνη η η μα τι τον

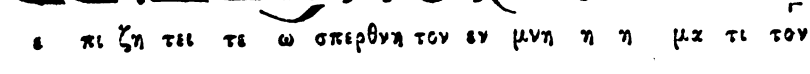

α θανα τον δρα μουσαι δε μα αλ λον α παγ γει λα τε τοις

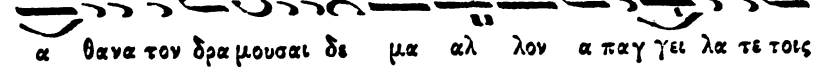

αυ του Μαθη ταις της αυ του εν δο ξου Α νασ τα σε ως την παγ

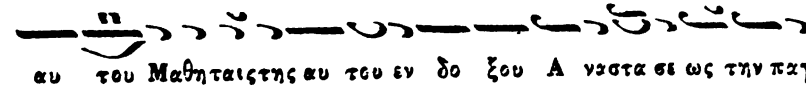

κο ο ο σμι ον χαρ μο νην εν η και η μας Σωτηρ φω τι

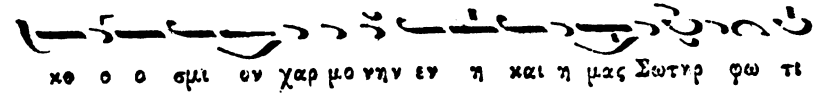

σας δω ρη σαι ι λα σμον και το με γα ε λε ε ο ος

ΑΡΧΗ ΤΟΥ ΒΑΡΕΩΣ ΗΧΟΥ.

Τῷ Σαββάτῳ Ἑσπέρας. ἦχος ὁ̄ ἐκ τοῦ Γα.

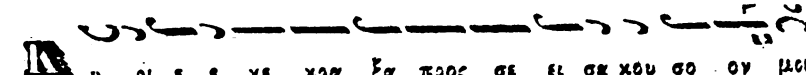

Κυ ρι ε ε κε κρα ξα προς σε ει σα κου σο ον μου

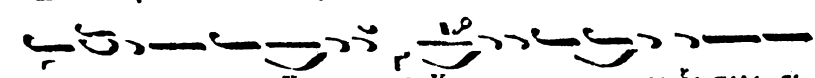

ει σα κου σον μου Κυ ρι ε ιη Κυ ρι ε ε κε κρα ξα προς σε

Digitized by Google

ει σχ χου σο ον μου προ σχες τη φω νη της δε η σε
ω ως μου ή εν τω κε κρα γε ναι με προς σε ει σχ χου
σον μου Κυ υ ρι ι ε ή
Κα τευ θυν θη τω η προ σευ χη η μου ως θυ μι α μα
ε νω πι ο ον σου ή ή ε παρ σις των χει ρω ων μου θυ
σι α ε σπε ρι νη ει σχ χουσον μου Κυ υ ρι ι ε ή
Δευ τε α γαλ λι α σω ω με θα τω Κυ ρι ι ω τω
συν τρι ψαν τι θα να του το κρα α τος και φω τι σαν τι
αν θρω ω πων το γε ε νος με τα των Α σω μα α των κραυ
γα ζον τες Δη μι ουρ γε και Σω τηρ η μων δο ο ξα σοι
Σταυ ρον υ πε μει νας Σω τηρ και τα φη ην δι η μας
θα να τω δε ως Θε ος θα να τον ε νε κρωσας ή δι ο προ
σκυ νου μεν την τρι η με ρο ον σου Α να στασιν

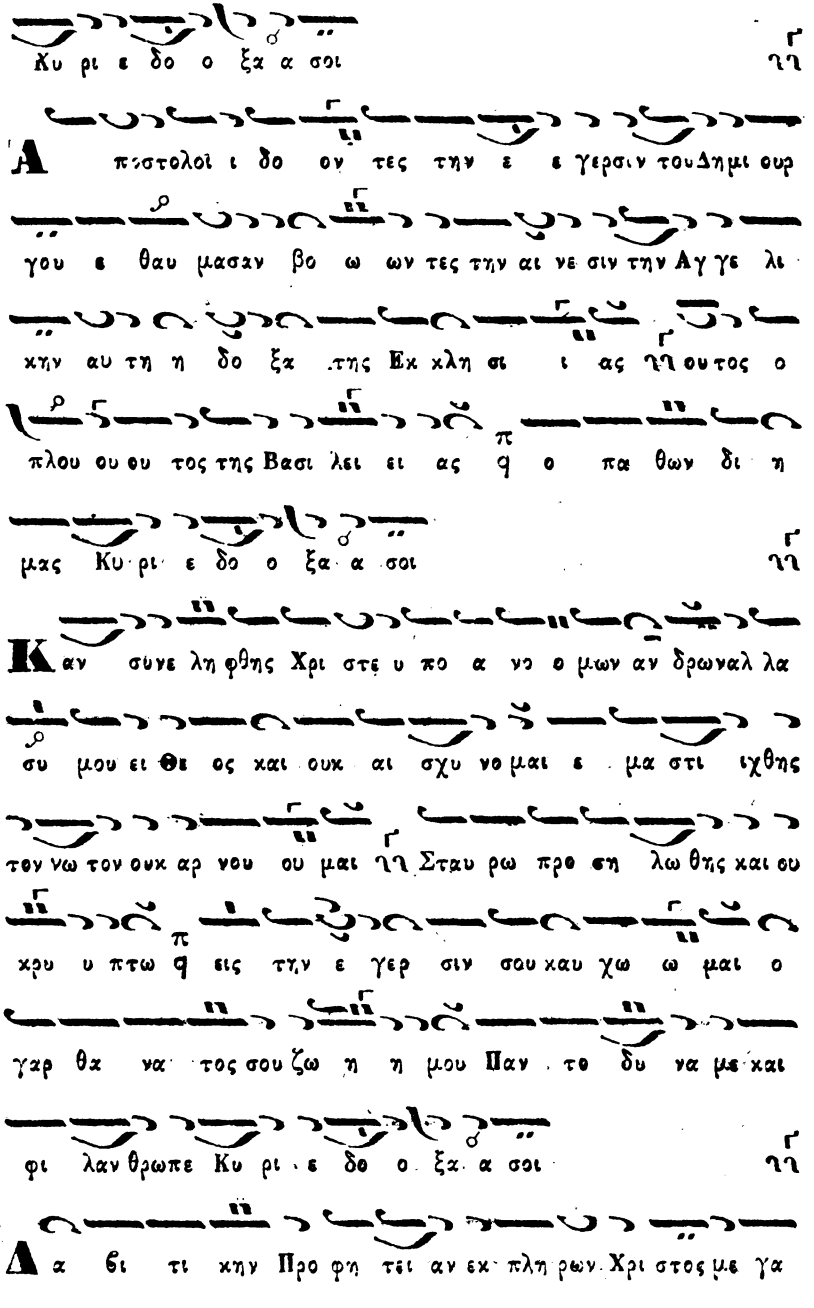

Digitized by Google

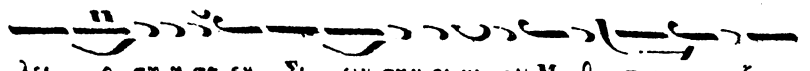

λει ο τη η τα εν Σι ων την οι κι αν Μα θη ται α ις εξ ε

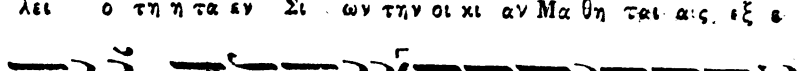

κα λυ ψεν ηη αι νε τον δεικνυς ε αυ τον και δο ξα ζο με

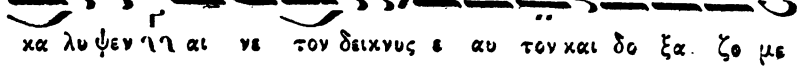

νον α ει ει συν Πα τρι ι τε και Πνευματι Α γι ι ω ηη

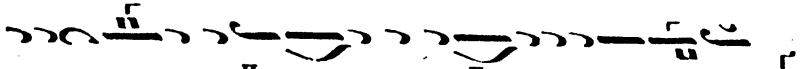

προ τε ρον μεν α σαρ κον ως Λο ο γον υ υ στε ρον δε δι

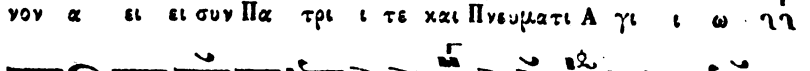

η μας σε σαρ κω με ε νον ηη και νε κρω θεν τα ως αν

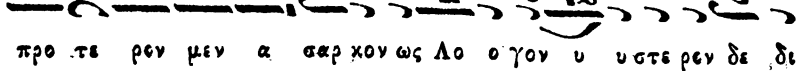

θρωπον και α να σταντα κατ ε ξου σι αν ως φι λα αν

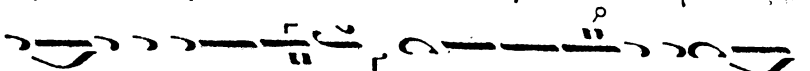

θρω ω πος ηη

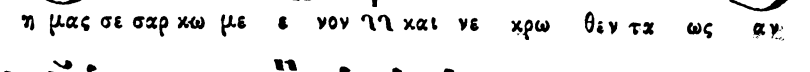

Κα τηλθες εν τω Α α δη Χρι στε ως η θου λη η θης

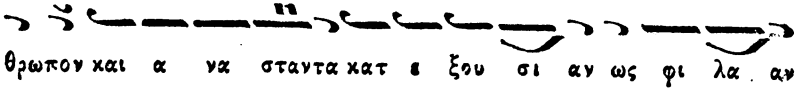

ε σκυ λευσας τον θα να τον ως Θε ος και Δε σπο της και

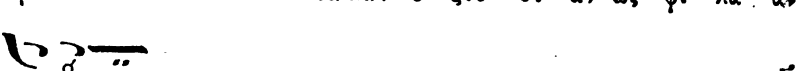

α νε εστησας τρι η μερος συ να να στη σας τον Α δαμ

εκ των του Α δου δε σμων καιτης φθο ρας κραυ γαζον τα και

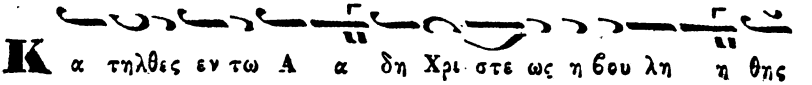

λε γοντα δο ξα τη Α να στα σει σου μο νε φι λα ν θρω ω πε

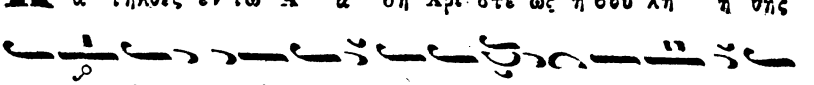

Ευ τα φω κρ τε τε θης ως ο ν πνων Κυ ρι ε ηη

Digitized by Google

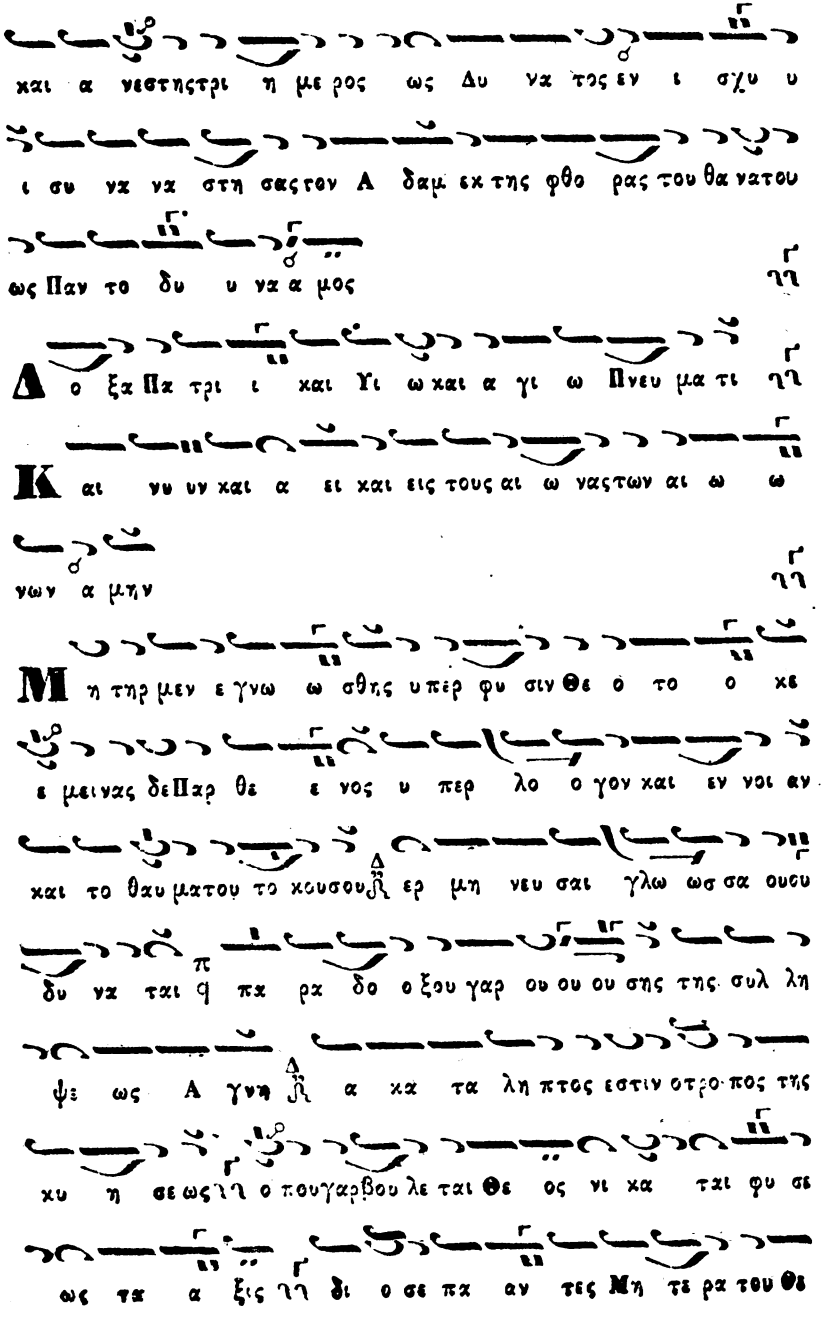

Digitized by Google

ου γι νω σκο ον τες δε ο με θα σου εκ τε νως πρεσβε
ε ευ ε του σω θη ναι τας ψυ χας η μω ω ω ων
Δο ξα Πα τρι ι και Υι υι ω ω ω ω Ἕτερον ἀργόν.
και α γι ι ω Πνε ευ μα α τι ι
Και νυν και α α ει και εις τους αι ω ω να ας
τω ων αι αι ω ω ω νω ων α α α μην
Μη τηρμεν ε ε γνω ω ω σθη τις υ περ φυ υ υ υ υ
σιν Θε ο ο ο το κε ε μει νατας δε ε Πα αρ θε ε
ε νο ος υ περ λο ο ο ο γο ον και αι αι ε εν νοι
οι οι α αν θ και το θα α αυ μα α του ου το ο κου
ου ου σου ερ μη νε ευ σαι αι γλωσ σα α α ου ου δυ
να α ται αι πα ρα δο ο ξου γα αρ ου ου ου ση τις
της συλ λη ψε ως Α α γνη η η η α κα τα α λη η η

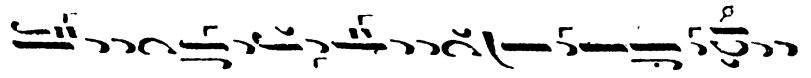

πτο ος ε ε εστιν ο τρο ο πος τη η ης χυ η υ σε ε

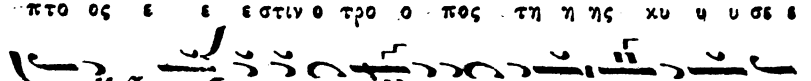

ω ως ο πουγαρ βου ου ου λε ε ται Θε ε ος νι

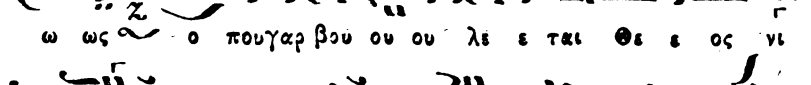

κα α ται φυ υ υ σε ω ως τα α α ξι ις δι ο σε

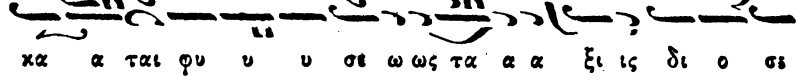

πα α α αντες ἡ Μη τε ρα α του ου Θε ε ου ου γι ι ι

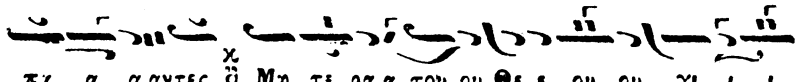

νω ω σχο ον τε ες ἡ δε ο με ε θα α σου ου εκ τε ε

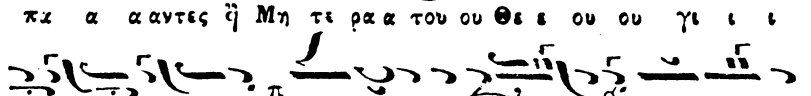

νω ως πρε σβε ευ ε ε του σω θη η ναι αι τα ας ψυ υ χα ας

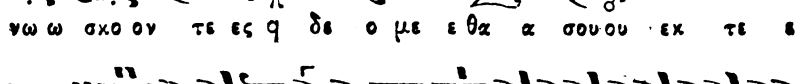

η η μω ω ω ω ων Εἰς τὸν Στίχον. ἦχ

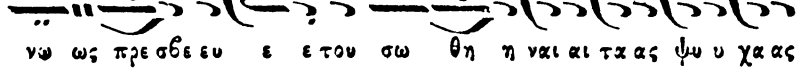

Α νε στης εκ τουτα φου Σω τηρ του χο ο σμου και σω

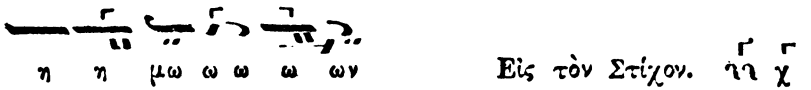

νη γει ρας τους αν θρωπους συν τη σαρ κι σου Κυ ρι ε

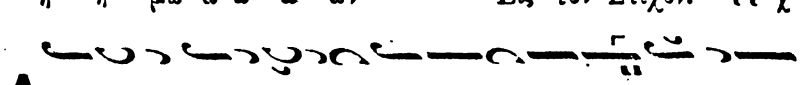

δο ο ξα α σοι ἦχ

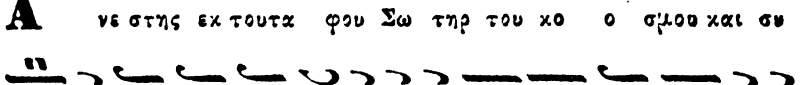

Τ ον α να σταν τα εκ νε κρων και φω τι σαν τα πα αντας

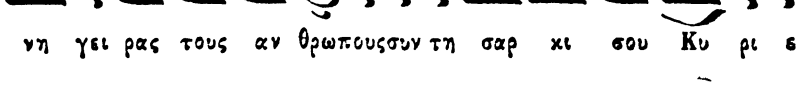

δευ τε προ σκυ νη σω μεν εκ τῆς του Α δου γαρ τυ ραν νι ε

δος η μας η λευ θε ρω σε ἡ δι α της αυ του τρι η

Digitized by Google

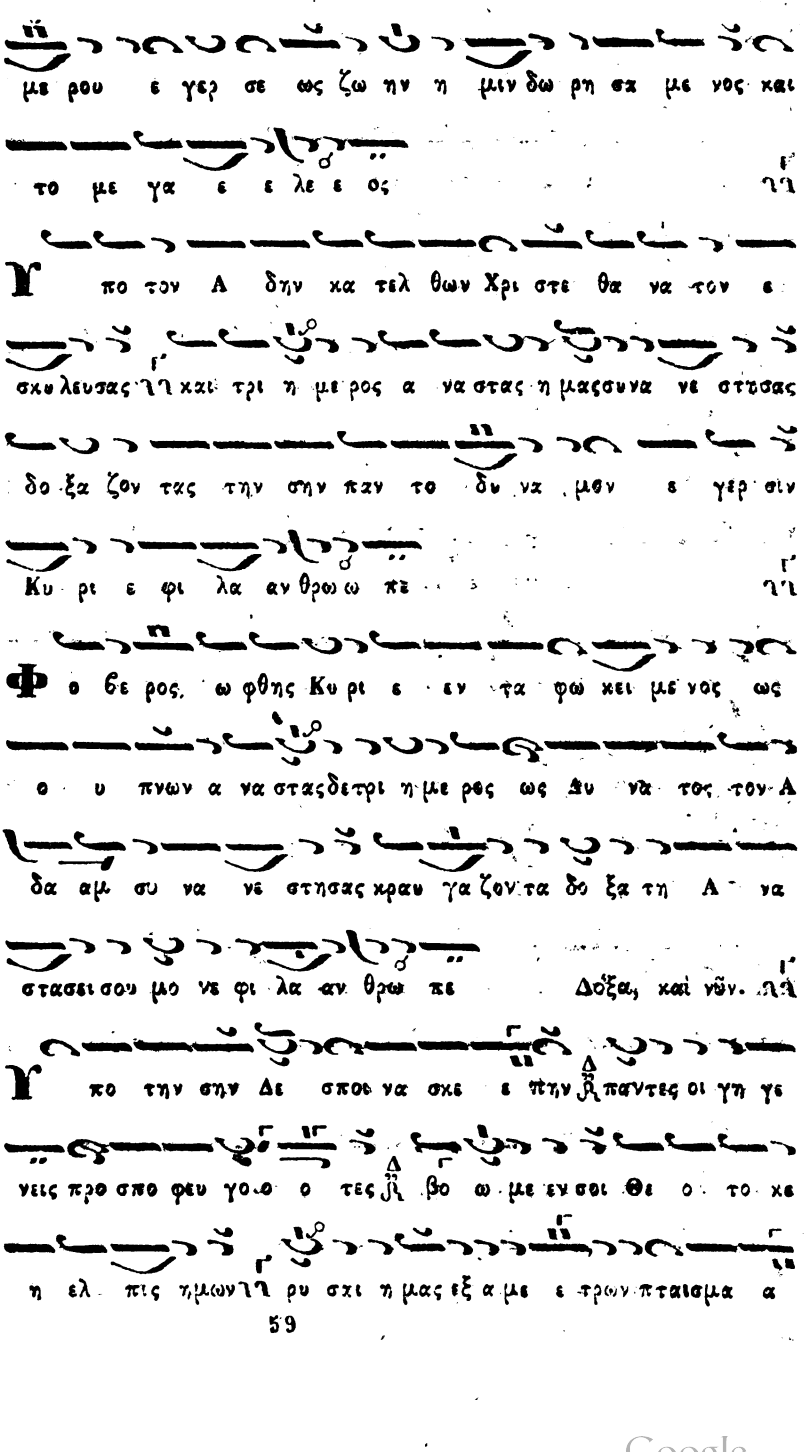

Digitized by Google

των ν̓ἰ και σω σοντας ψυ χας η μω ω ω ων Δόξα τὸ ἄνω.
Και νυν και α α ει και εις τους αι ω ω νας των
αι ω ω ω νων α α μη ην
Προ τη ην σην Δε σποι να α σκε ε ε ε πτην
πτ αν τες οι οι γη γε ε νεις προ σπε φευ γο ο τε ες
βο ο ο ω ω με ε εν σοι Θε ο το κε η ε ε ελ
πις η η μω ων ρυ υ υ υ σαι η η μας ἐξ α
με τρων πται σμα α α των καὶ σω ω ω ω σο ον
τα ας ψυ υ χας η η μω ω ω ων Εἰς τοὺς Αἰῶνας
Πα σα πνο η αι νε σα ατω τον Κυ ρι ον ν̓ἰ αι νει τε
τον Κυ ρι ον εκ των Ου ρα νων αι νει ει τε αυ το ον εν τοις
υ ψι ι ι στοις σοι πρε πει υ μνος τω Θε ω ν̓ἰ
Αι νει τε αυ τον παντες οι Α αγ γε λοι αυ του ν̓ἰ αι

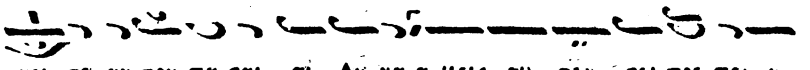

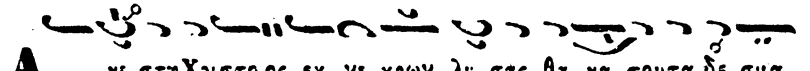

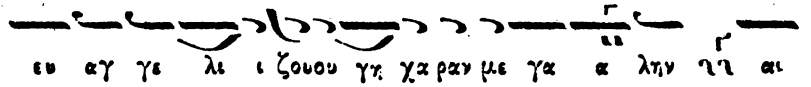

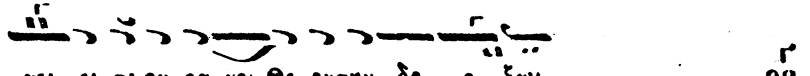

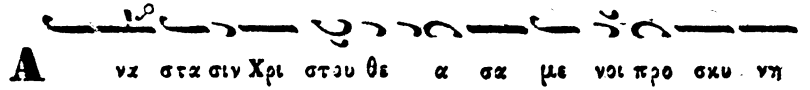

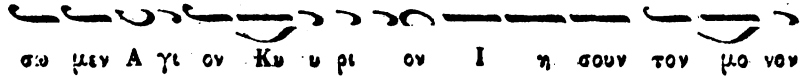

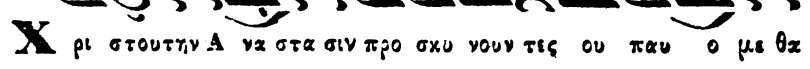

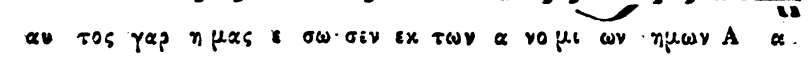

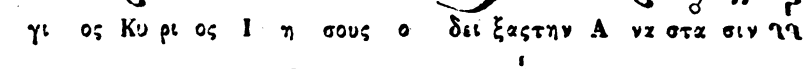

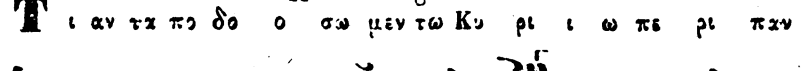

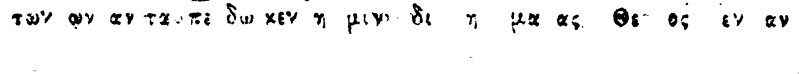

Digitized by Google

Digitized by Google

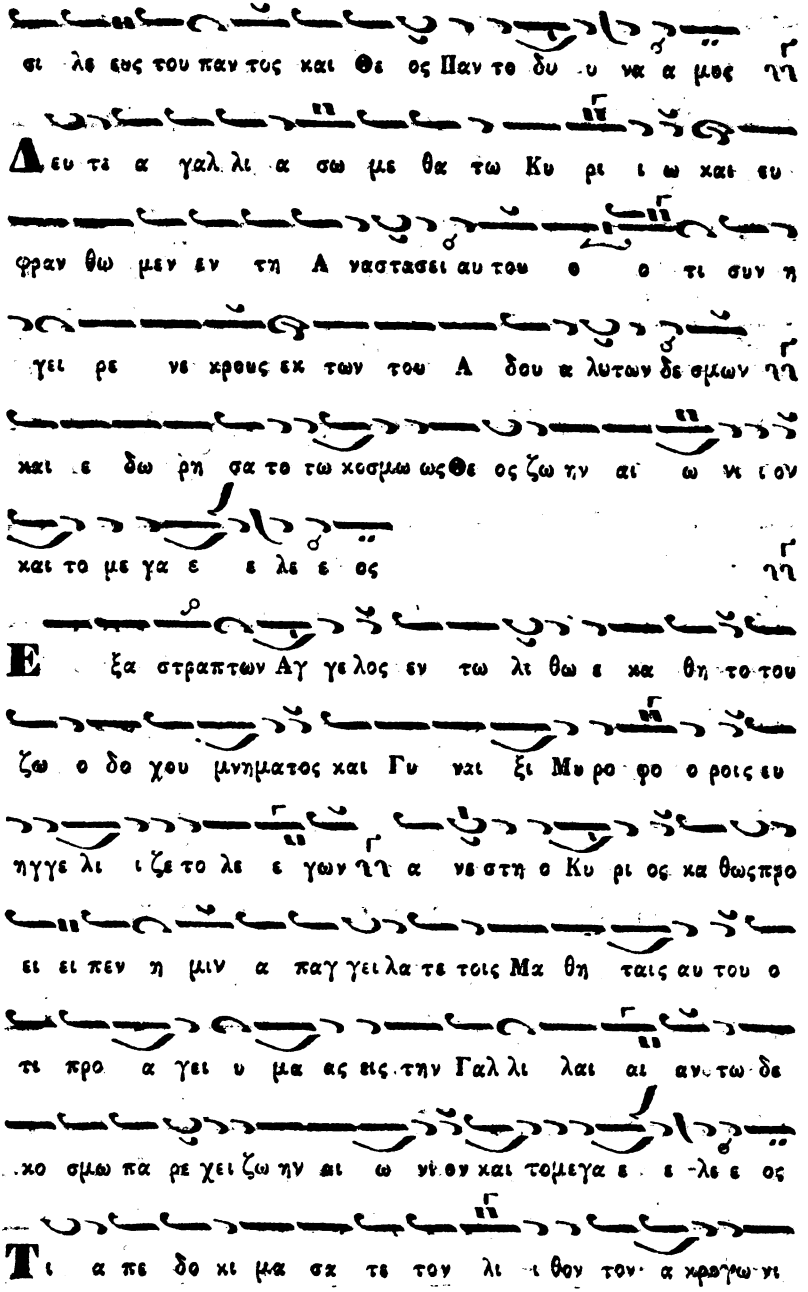

Digitized by Google

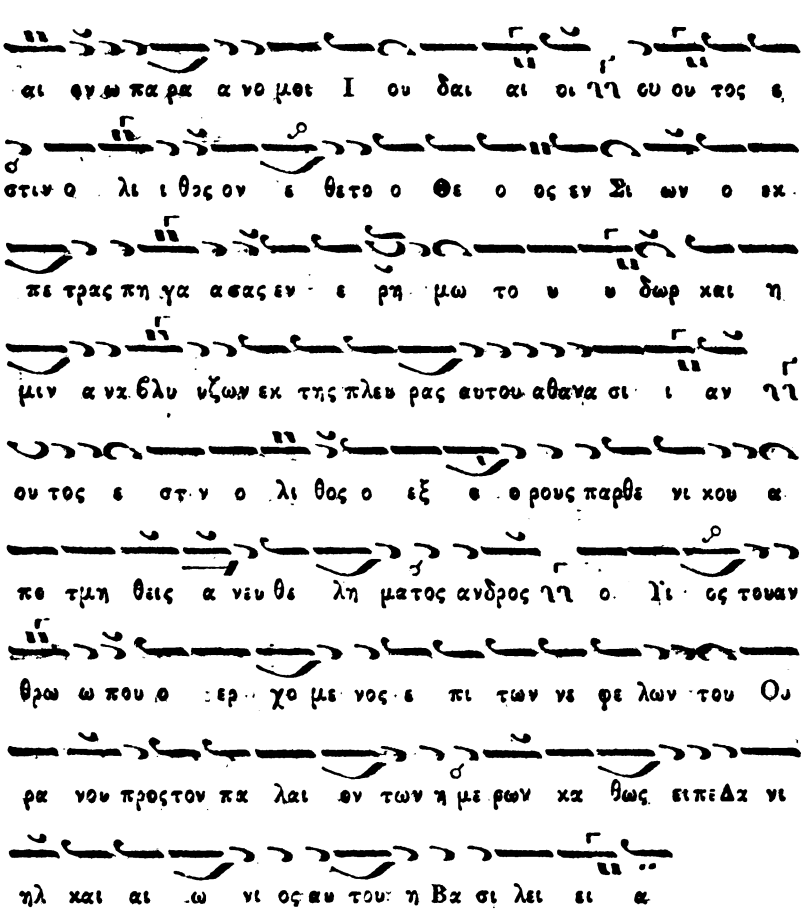

ΑΡΧΗ ΤΟΥ ΠΛΑΓΙΟΥ ΤΕΤΑΡΤΟΥ ΗΧΟΥ.

Τῷ Σαββάτῳ ἑσπέρας. Ἦχος πλ. δ΄.

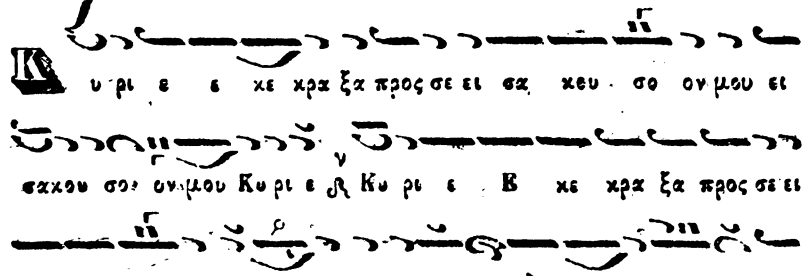

Digitized by Google

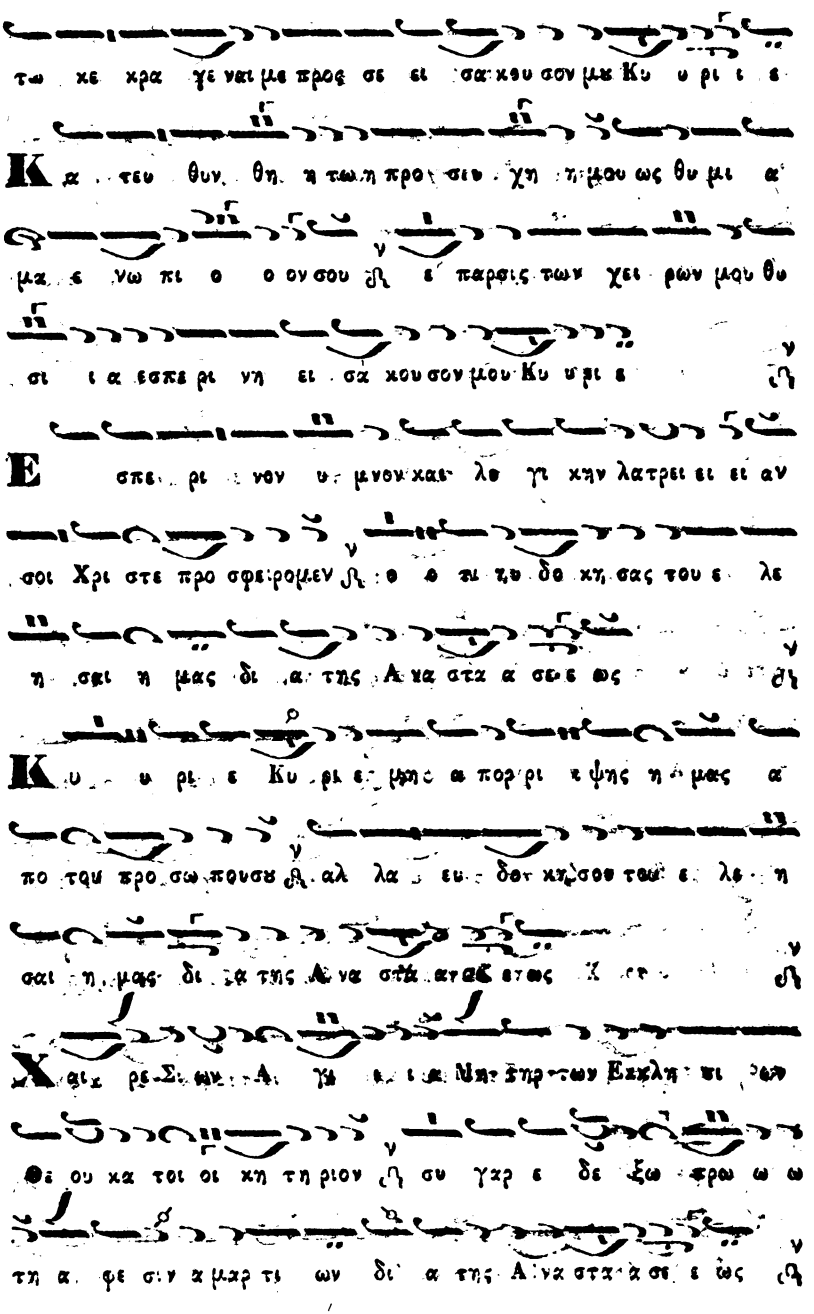

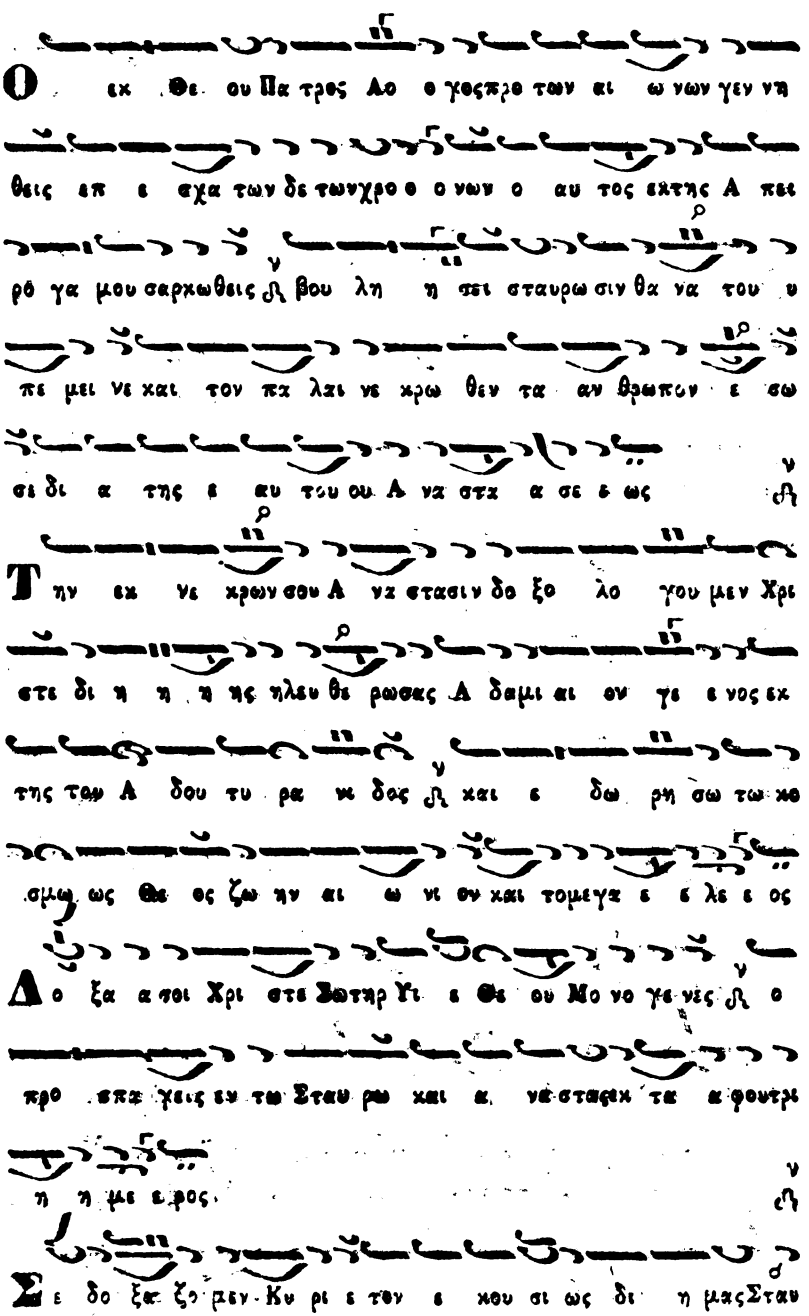

Digitized by Google

ρον υπο μει ναν τα και σε προ σκυ νου ου μεν Παν το δυ να

με Σω τηρ μη α πορ ρι ι ψης η μας α πο του προ

σωπουσου αλλ ε πα κουσον και σω σον η μας δι α τῆς

Α να στα σε ω ως σου φι λα αν θρω ω πε

Ο ξα Πα τρι και Υι ω και α γι ι ω Πνευμα τι

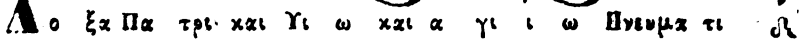
Και νυ υν και α ει και εις τους αι ω νας των αἰ

ω ω νων α μην

Ο Βα σι λευς των ου ρα νων δι α φι λαν θρω πι ι αν

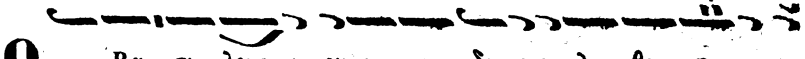
ε πι τῆς γῆς ω ωφθη και τοις αν θρω ωποις συ να νε

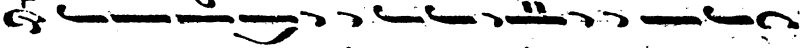
στρα φη εκ Παρ θε νου γαρ Α γνης σαρκα προσ λα βο μενος

και εκ ταυ τῆς προ ελ θων με τα α τη ης προσλη ψε ως εις

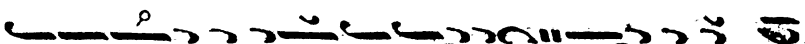
ε στιν Υι ος δι πλους την φυ σιν αλλ ου τὴν υ πο στασιν

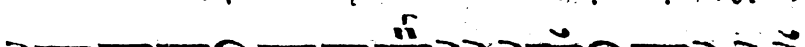
δι ο ο τε λει ον αυ τον Θε ον και τε ε λει ον αν θρω

Digitized by Google

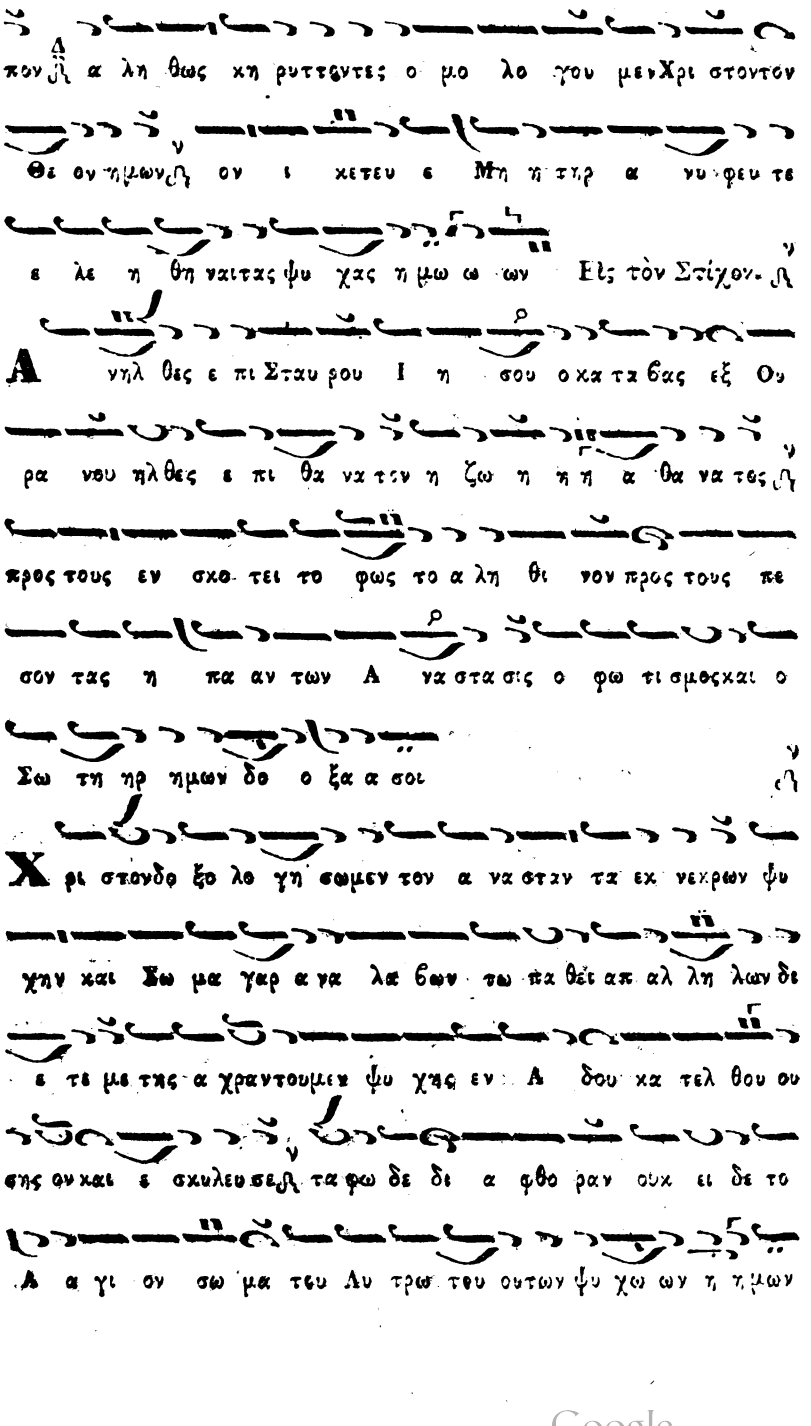

Digitized by Google

Digitized by Google

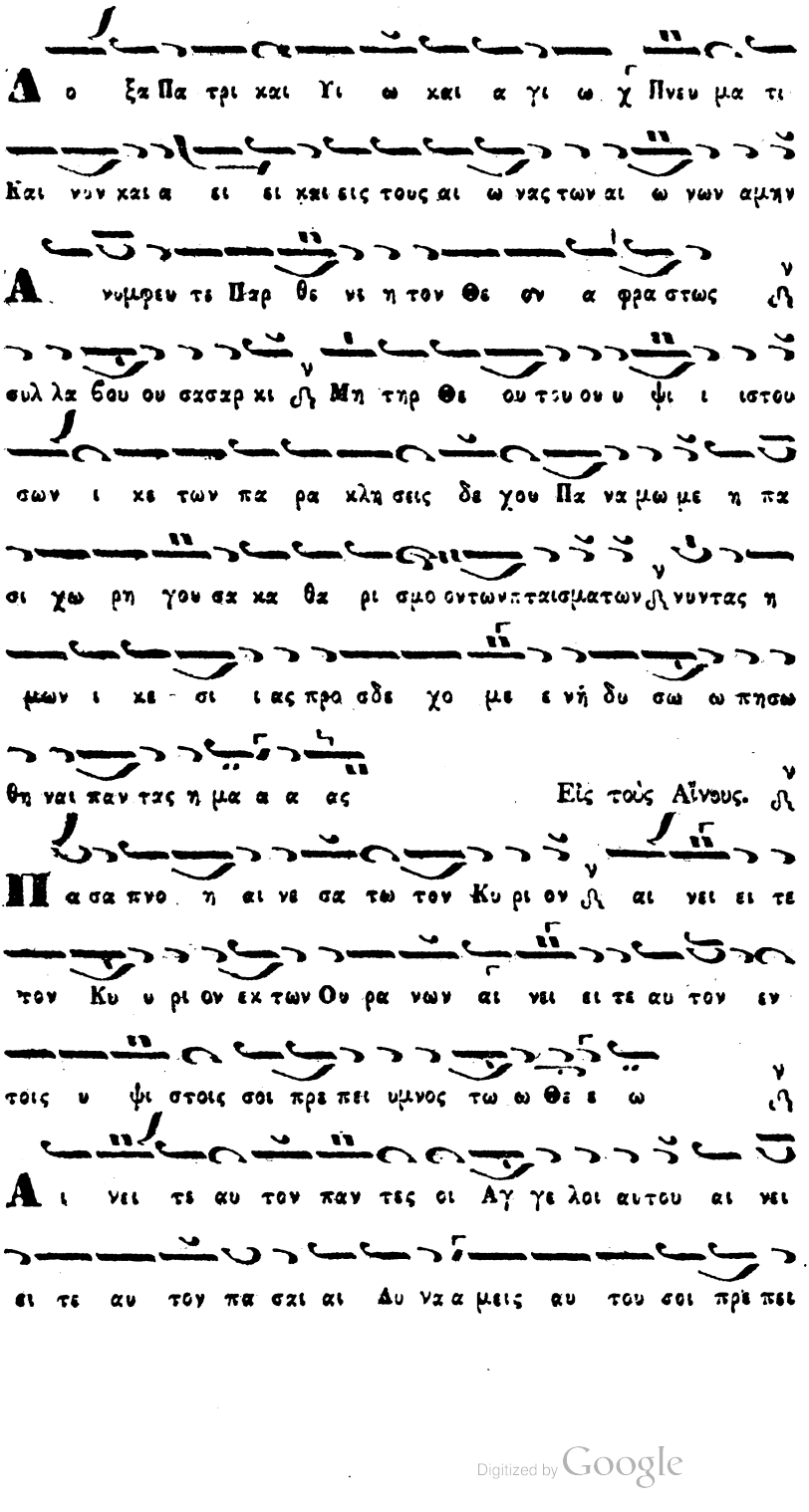
Ὁ ξα Πα τρι και Υι ω και α γι ω χ Πνευ μα τι
Και νυν και α ει ει και εις τους αι ω νας των αι ω νων αμην
Ἀ νυμφευ τε Πατρ θε νε η τον Θε ον α φρα στως
συλ λα βου ου σασαρ κι Μη τηρ Θε ου του ου υ ψι ι στου
σων ι κε των πα ρα κλη σεις δε χου Πα να μω με η πα
σι χω ρη γου σα κα θα ρι σμο ντων πταισμα των νυντας η
μων ι κε σι ι ας προ σδε χο με ε νή δυ σω ω πησω
θη ναι παν τας η μα α α ας Εἰς τοὺς Αἰῶνας.
Πα σα πνο η αι νε σα τω τον Κυ ρι ον αι νει τε
τον Κυ υ ρι ον εκ των Ου ρα νων αι νει τε αυ τον εν
τοις υ ψι στοις σοι πρε πει υμνος τω ω Θε ε ω
Ἀ ι νει τε αυ τον παν τες οι Ἀγ γε λοι αυ του αι νει
τε αυ τον πα σαι αι Δυ να μεις αυ του σοι πρε πει

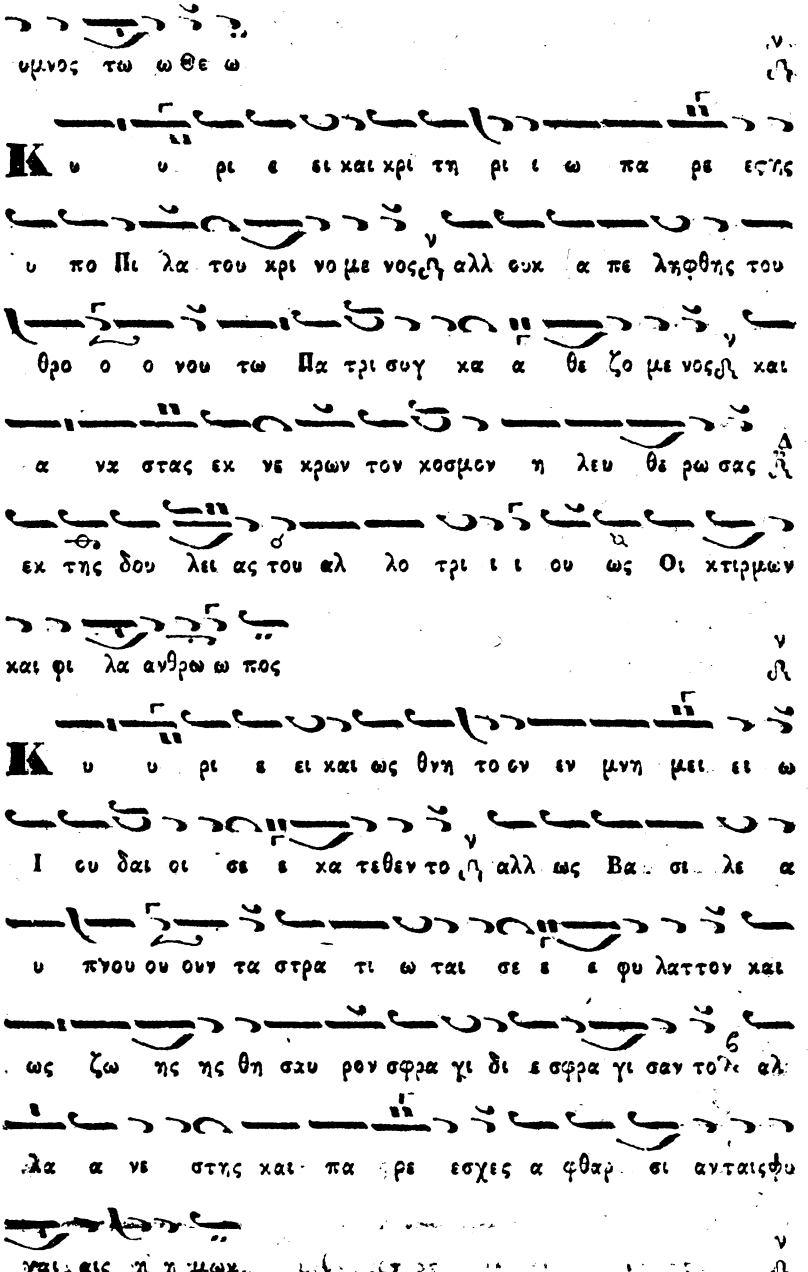
υμνος τω ωθε ω
Κυ υ ρι ε ει και χρι τη ρι ι ω πα ρε εσης
υ πο Πι λα του χρι νο με νος αλλ ουκ α πε ληφθης του
θρο ο ο νου τω Πα τρι συγ κα α θε ζο με νος και
α να στας εκ νε κρων τον κοσμον η λευ θε ρω σας
εκ της δου λει ας του αλ λο τρι ι ι ου ως Οι κτιρμων
και φι λα ανθρω ω πος
Κυ υ ρι ε ει και ως θνη το ον εν μνη μει ει ω
Ι ου δαι οι σε ε κα τεθεν το αλλ ως Βα σι λε α
υ πνου ου ουν τα στρα τι ω ται σε ε φυ λαττον και
ως ζω ης ης θη σχυ ρον σφρα γι δι ε σφρα γι σαν το λι αλ
λα α νε στης και πα ρε εσχες α φθαρ σι αν ταις φυ
χαις ημ ων

Digitized by Google

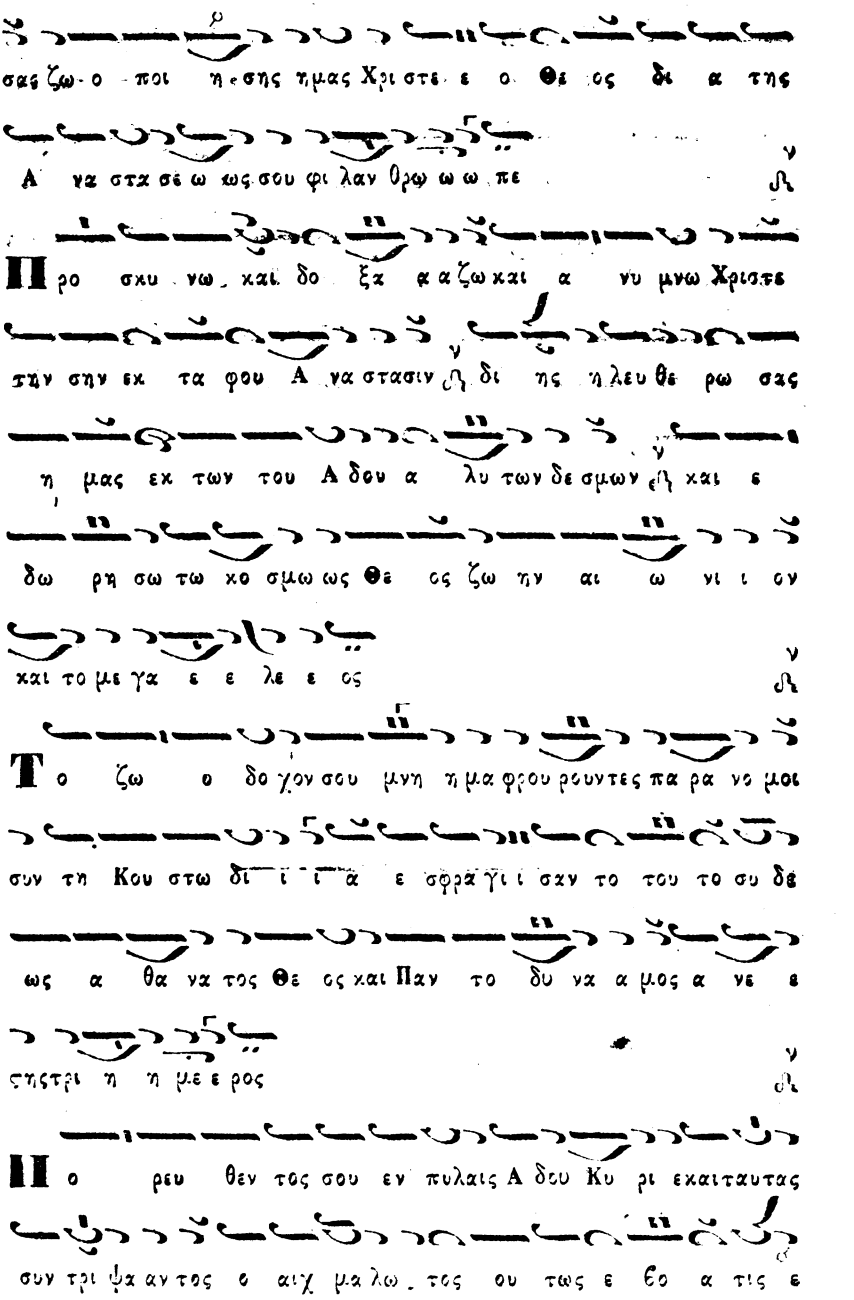

Digitized by Google

Digitized by Google

ΤΗ ΚΥΡΙΑΚΗ ΤΩΝ ΒΑΪΩΝ

ΑΝΤΙ ΤΥΜΙΩΤΕΡΑΣ.

Τονισθέντα παρὰ Ἰωάννου Πρωτοψάλτου
τῆς τοῦ Χριστοῦ Μ. Ἐκκλησίας.

Ὠδὴ Θ'. Ἦχος

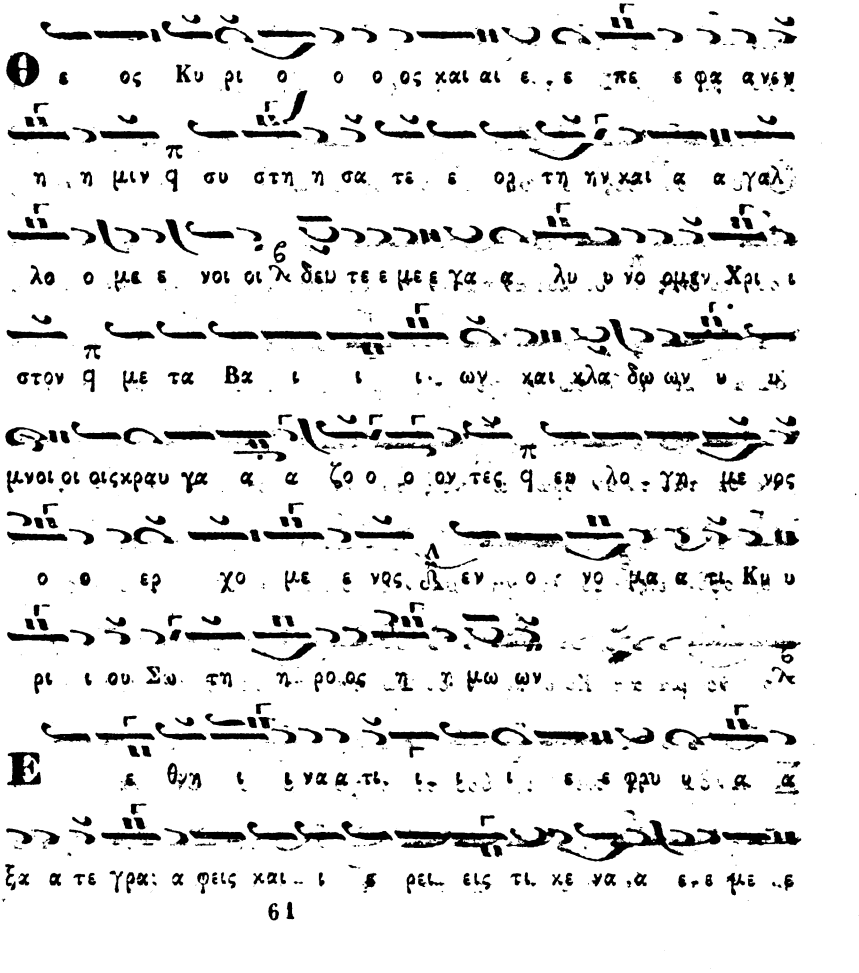

Digitized by Google

λε τη η σα α τε ε λ τι ις ου ευ το ο ο ος ει ει

πον τες ω ωπαι δες q με τα Βα ι ι ι ων και αι κλα δω ων

υ υ μνο ο ον χραυ γα α α ζουσυ ου ου σιν q ευ λο

γη με νος ο ο ερ χο με ε νος ν ε ν ο νο μα α τι

Κυ ρι ι ου Σω τη η ρο ος η η μω ων λ

Ο υ ου τος ο Θε ο ο ο ος ω ω πα α ρο ο μοι· σι ος

ου ου δεις q δι και αν πασαν ο δο ον ε ξ ε ευ ρων δε ε

δω ω κε ε λ τω η γα πη με ε νω ω Ι σρα α ηλ με

τα δε ταυ τα αν θρω ω πο:ις συ να νε στρα α α α φη η

ο οφθ ε ις ε λ ευ λο γη με νος ο ο ερ χο με ε νος εν

ο νο μα α τι Κυ ρι ι ου Σω τη η ρο ος η η μω ων λ

Σ καν δα λα τρι ι βου τι ε χο ο ο με να η η

μην ξ η τι θε ε α τε α πει θει εις πο δε ες ο ξει εις υ υ

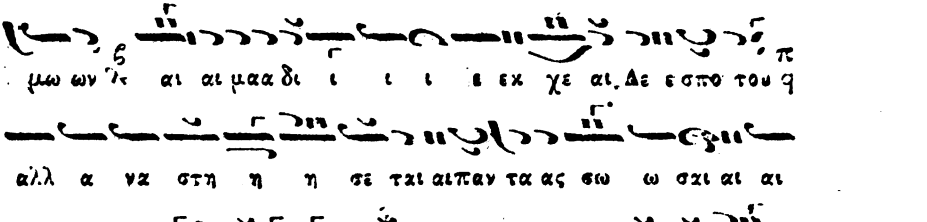

ΤΗ ΚΥΡΙΑΚΗ ΤΟΥ ΘΩΜΑ.

Ὠδὴ Θ'. Ἦχος β' Πα.

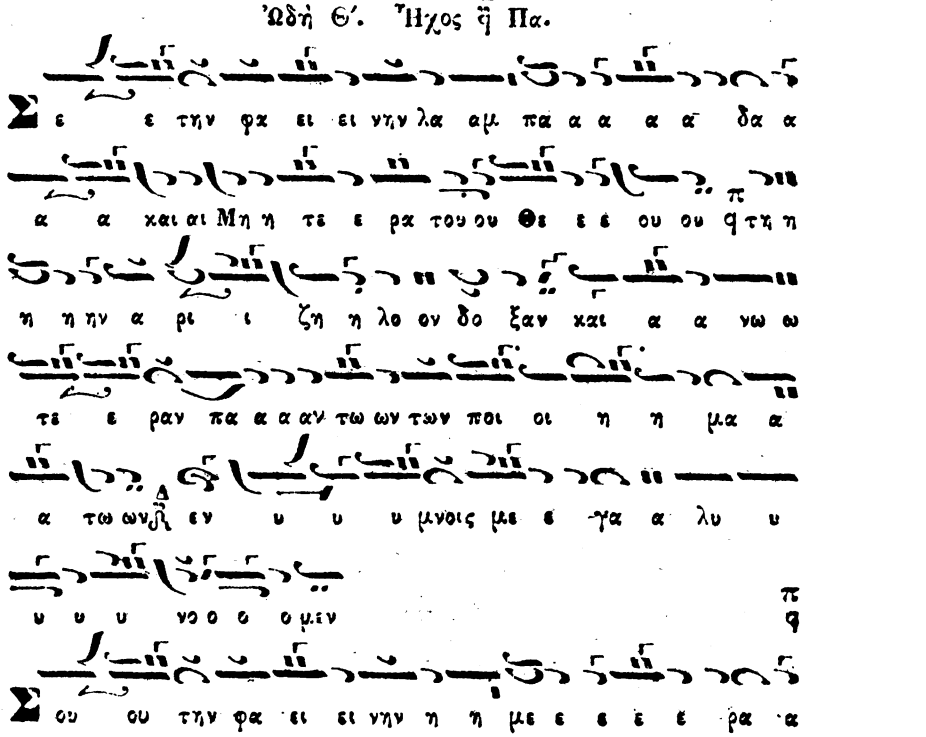

Digitized by Google

Digitized by Google

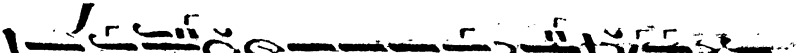

ΤΗ ΠΕΜΠΤΗ ΤΗΣ ΑΝΑΛΗΨΕΩΣ.

Ὠδὴ Θ'. Ἦχος δ̲ Πα. Κε.

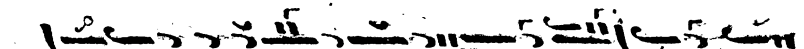

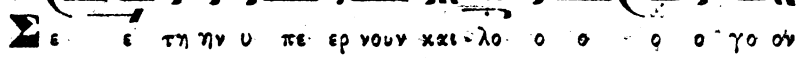

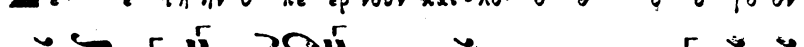

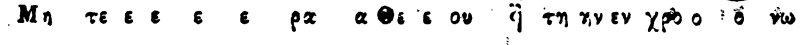

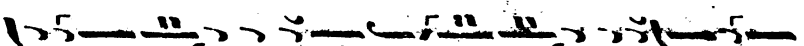

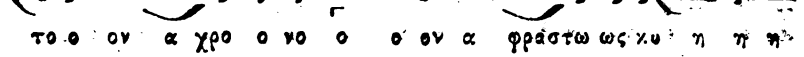

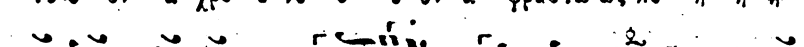

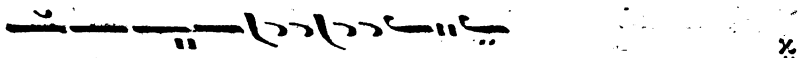

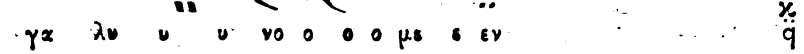

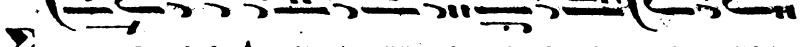

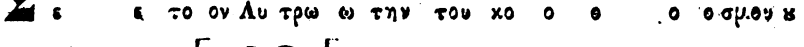

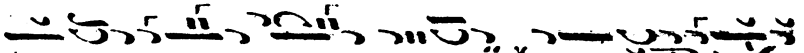

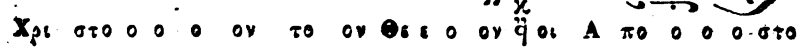

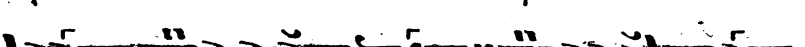

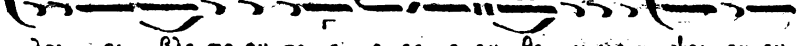

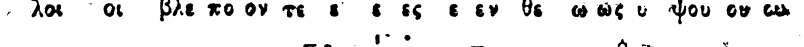

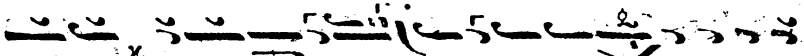

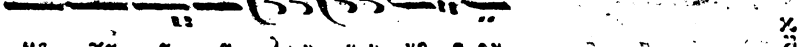

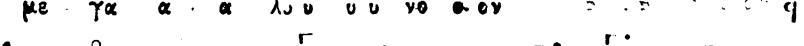

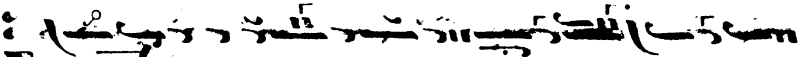

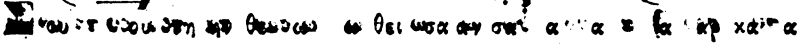

Digitized by Google

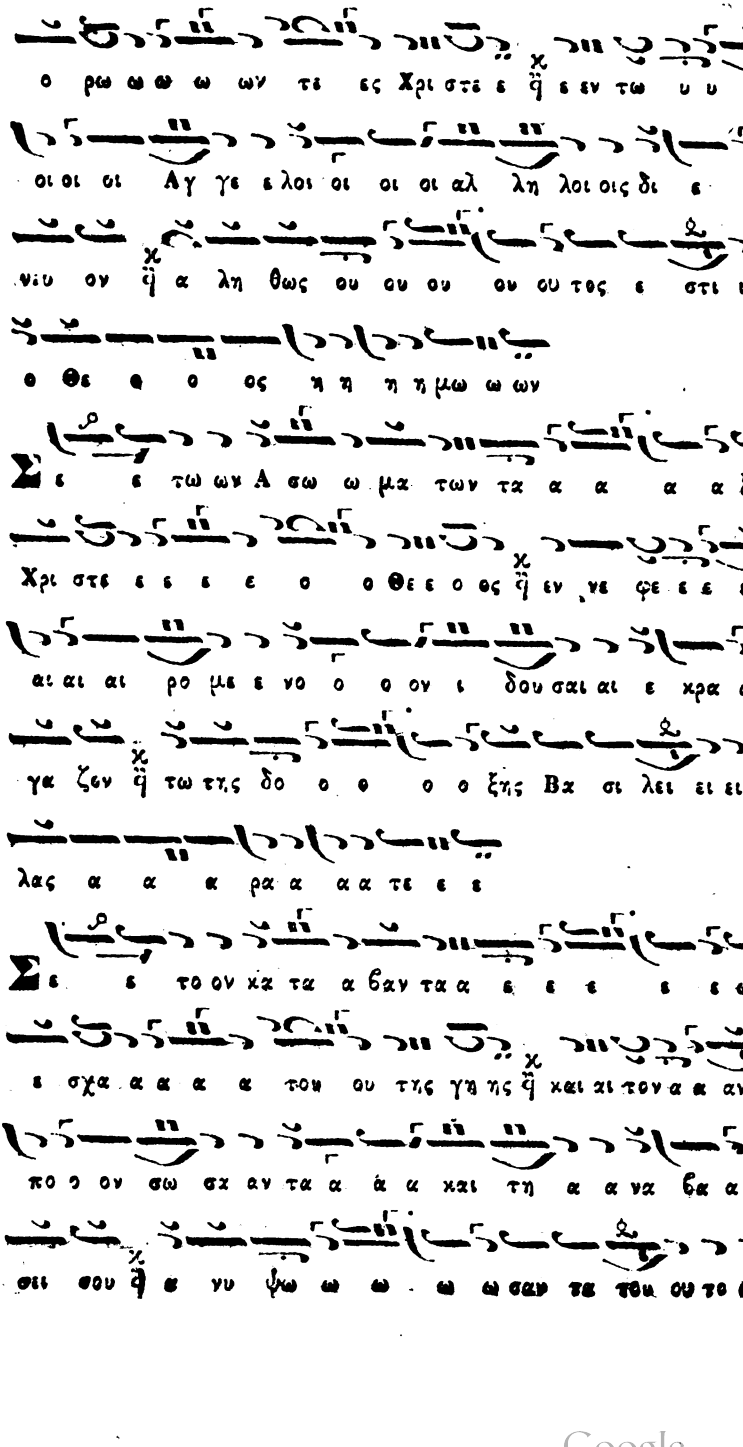

Digitized by Google

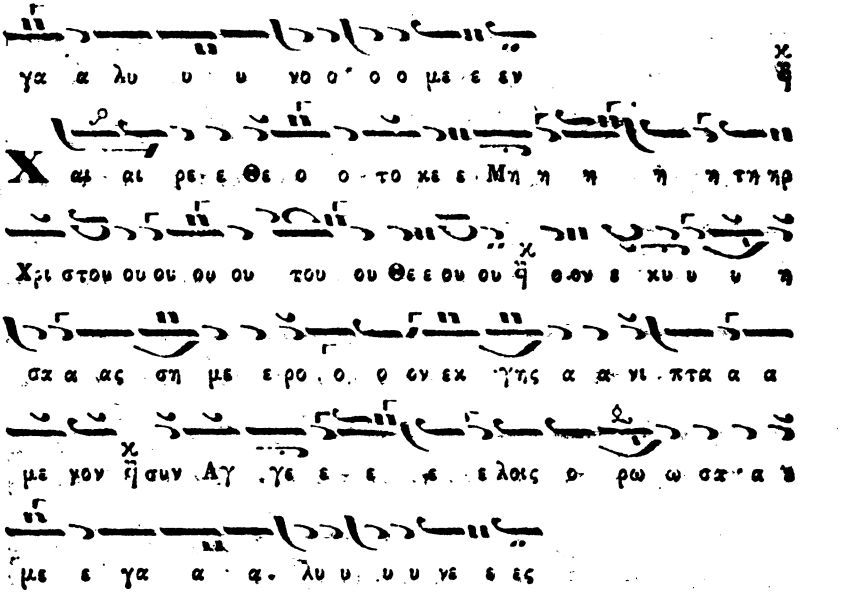

ΚΑΝΩΝ ΕΙΣ ΤΟΝ ΑΚΑΘΙΣΤΟΝ ΥΜΝΟΝ.

Ὠδὴ Α΄. Ἦχος δ πλ

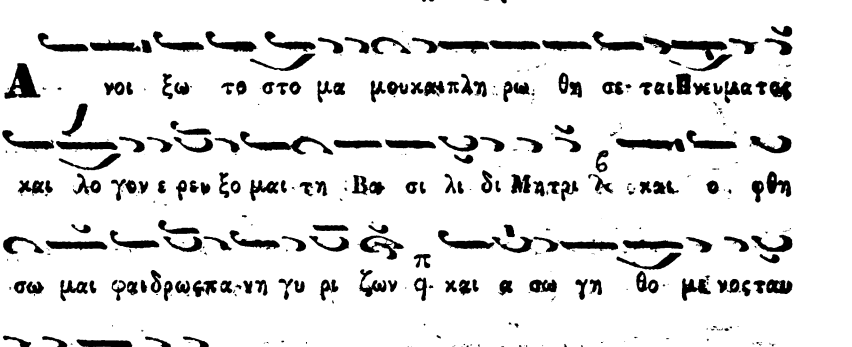

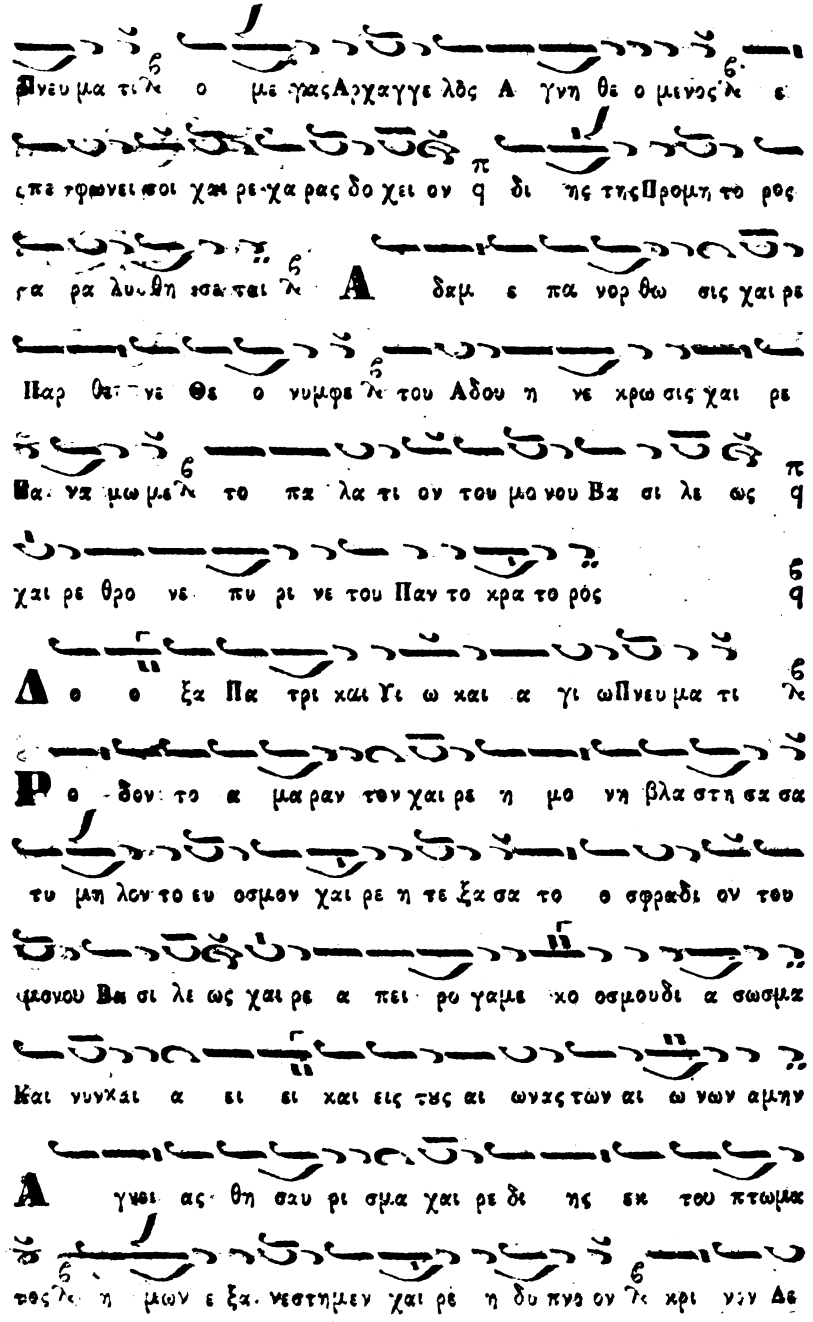

Digitized by Google

σποινα πι στουςευ ω δι α ζον θυ μι α μαχευ ο σμον μυ υ

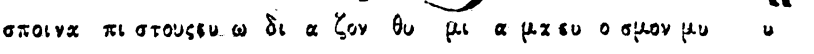

ρον πο λυ τι μον.

Ὠδὴ Γ.

Τους σου ους υ μνο λο γους Θε ο το ο κε ως ζω ω

σα και α φθονος πη γη θι α σον συγκρο τη σεν τας πνευμα

τι κον στε ρε ω ω σον και εν τη θει α δο ξασου

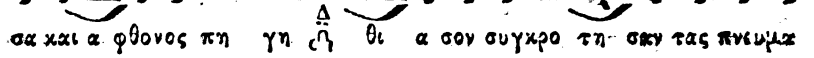

στε φα νων δοξης α ξι ω σον Σ τα χυν η βλα φτη σα σα

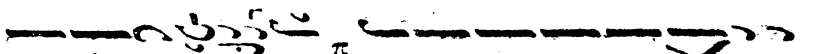

τον θει ειθεν ως χω ω ρα α νη ρο τος σα φως χαι ρε εμ ψυ

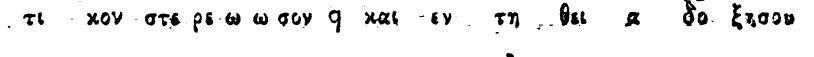

χε τραπε ε ζα αρ τον ζω ης χω ρη σα α σα β χαι αι ρε του ζωω

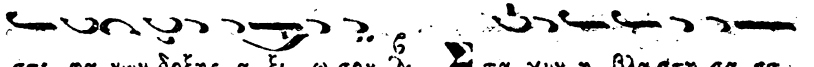

τος υ δα τος πη γη α κε νω τος Δε σποι να

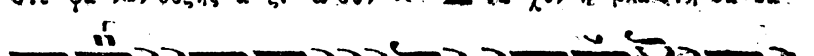

Δα μα λις τον μοσχον η τε κου ου σα τον α α μωμον

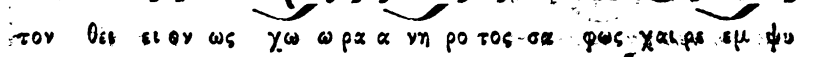

χαι ρε τοις πι στοις χαι ρε α μνας κυ η σα α σα Θε ου

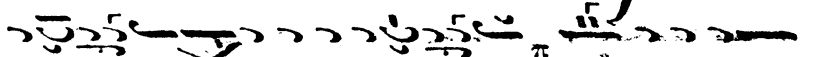

αμνον τον αι ρο ον τα κο σμου παν τος τα πταισματα χαι ρε

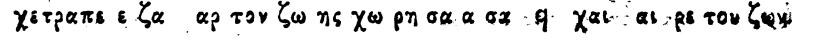

θερ μο ον ι λα στη ριον Ο ρθρος φα ει νος χαρ

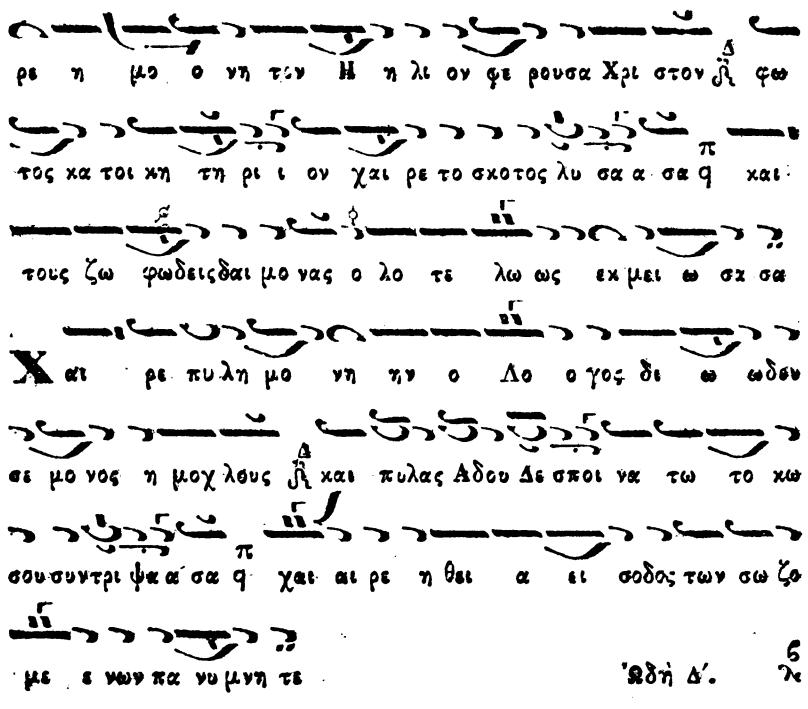
ρε η μο ο νη τὸν Η η λι ον φε ρουσα Χρι στον φω
τος κα τοι κη τη ρι ι ον χαι ρε το σκοτος λυ σα α σα
τους ζω φωδειςδαι μο νας ο λο τε λω ως εκ μει ω σκ σα
Χαι ρε πυλη μο νη ην ο Λο ο γος δι ω ωδευ
σε μο νος η μοχ λους καὶ πυλας Αδου Δε σποι να τω το κω
σου συντρι ψα α σα χαι αι ρε η θει α ει σοδος των σω ζο
με ε νων πα νυμνη τε
Ὠδὴ Δ'.
Ο κα θη με νος εν δο ξη ε πι θρο νου θε ο τη
τος εν νε φε λη κου ου φη ηλθεν Ι η σους ο υ
πέρ θε ος τη α κη ρα τω πα λα μη και δι ε σω σε
τους κραυ γα ζον τας δο ξα Χρι στε τη δυ να μει σου
Εν φω ναις α σμα των πι ι στει σοι βο ω μεν πα νυμνη
τε χαι ρε πι ον ο θ ρος και τε τυ ρω με νον εν Πνευματι

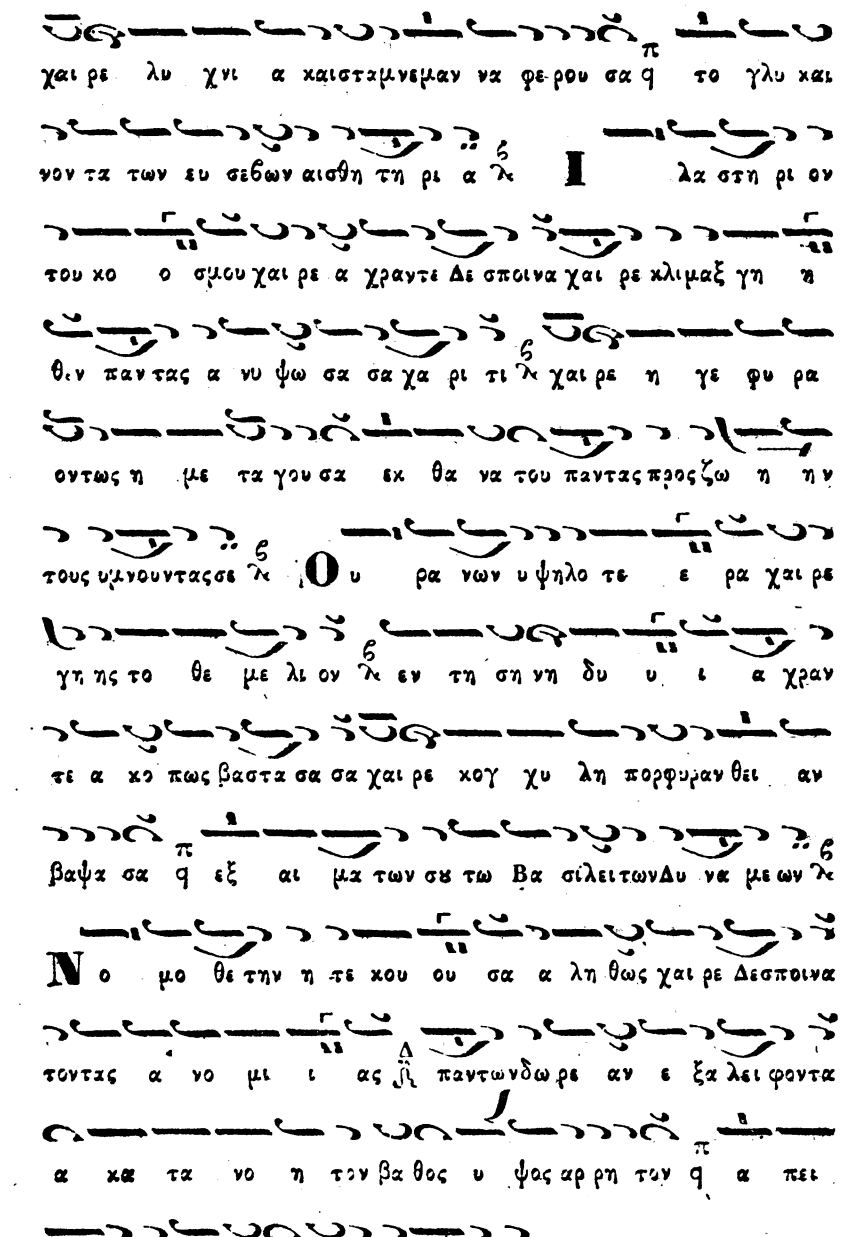

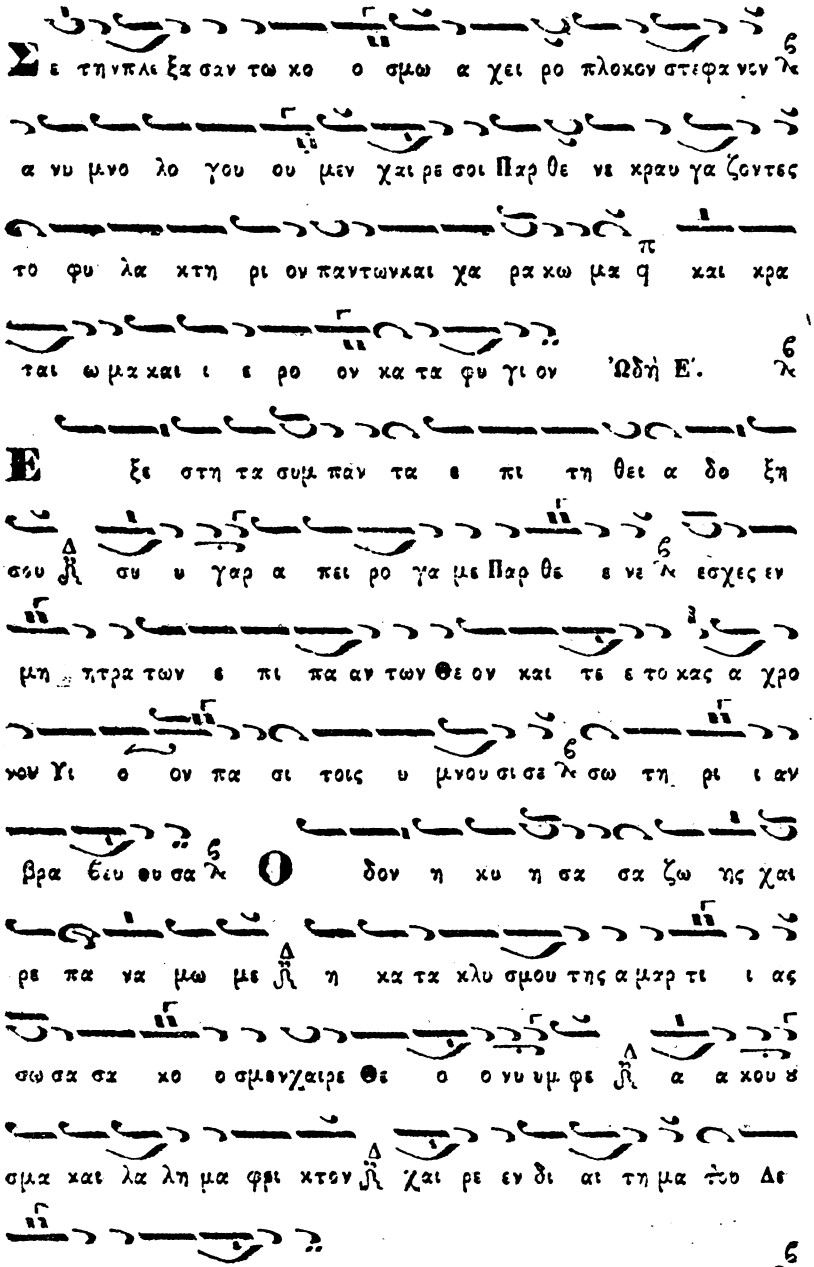
Σε τη νπλε ξα σαν τω χο ο σμω α χει ρο πλοκον στεφα νεν
α νυ μνο λο γου ου μεν χαι ρε σοι Παρ θε νε κραυ γα ζοντες
το φυ λα κτη ρι ον παντων και χα ρα κω μα και κρα
ται ω μα και ι ε ρο ον κα τα φυ γι ον Ὠδὴ Ε΄.
Ε ξε στη τα συμ παν τα ε πι τη θει α δο ξη
σου συ γαρ α πει ρο γα με Παρ θε νε εσχες εν
μη τρα των ε πι πα αν των Θε ον και τε ε το κας α χρο
νον γι ο ον πα σι τοις υ μνου σι σε σω τη ρι ι αν
βρα βευ θευ σα Ο δον η κυ η σα σα ζω ης χαι
ρε πα να μω με η κα τα κλυ σμου της α μαρ τι ι ας
σω σα σα κο ο σμεν χαιρε Θε ο ο νυ μφε α α κου ε
σμα και λα λη μα φθι κτον χαι ρε εν δι αι τη μα τυ Δε
σπο ο του της κτι σε ως

Ἰσχυς καὶ ὁ χυρω μα ἀνθρωπωνχαι ρε Ἀ χραν τε

το ο πε ε α γι α σμα τοςπης δο ὁ ξης νεκρω σις Ἀ α

δε νυμφων ο λο ο φω ω τε χαι αι ρε ε των Ἀγ γελωνχαρ

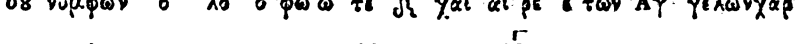
μο νη χαι ρε η βο η θει α των πι στω ως δε ο με νων σοι

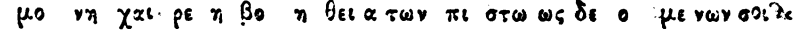
Ἡ υ ρι μορ φον ο χη μα του Λογευχαι ρε Δε σποι να

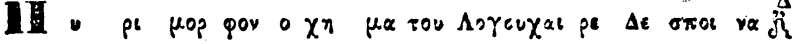
ε εμ ψυ υ χε Πα ρα δεισε το ξυ λον εν με σω ε χων

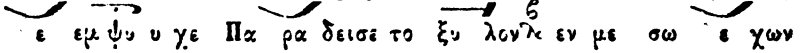
ζω ης τον Κυ υ ρι ι ον ου ογλυ κα σμοςζω ο πὸι ει

πι στειτους με τε χοντας καὶ φθο ρα υ πο κυ ψαντας

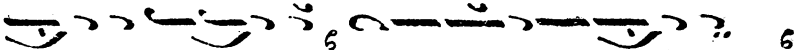
Ῥ ων νυ με νοι σθε νει σου πι στως ανα βο ω μεν σοι

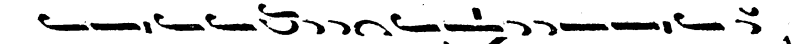
χαι ρε Πο ο λις του πομ βα σι λε ε ως δε δο ξα

σμε να καὶ α ξι α α κου ουστα πε ρι ης λεξλαλην ται

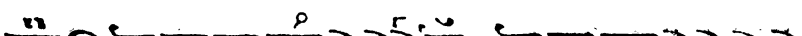
σα φως Ὁ ρος αλα το μητον χαι ρε βα α θος α με τρητον

Ε υ ρυ χω ρον σκω νω μα του Λο γου χαι ρε Ἀ χραν τε

Digitized by Google

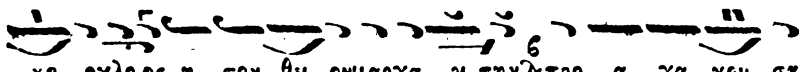

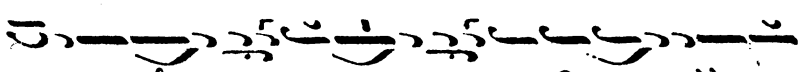

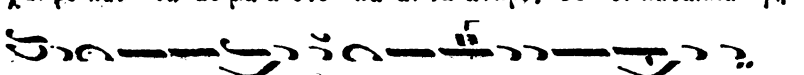

Την θει αν τχυ την και παν τι μον τε λουν τες Ὠδὴ ΣΤ'. λ

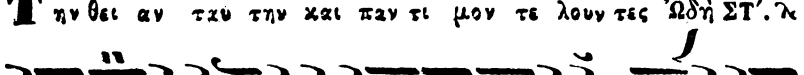

ξα ζον τες λ **Η** α στας του Λο γου α μο λυν τε αι τι ατης

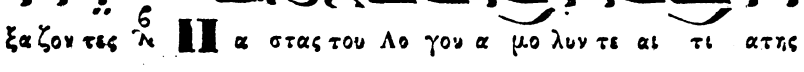

καλ λω πισμα λ **Ε** κ σου η δρο σος α πε στα ξε φλογ

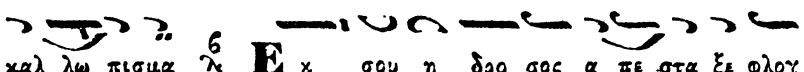

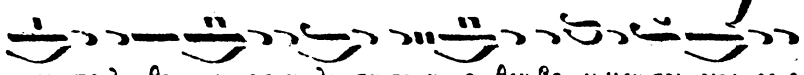

α σα το λ **Ι** δου σοι χαι ρε χραυ γα ζομεν λι μην

Digitized by Google

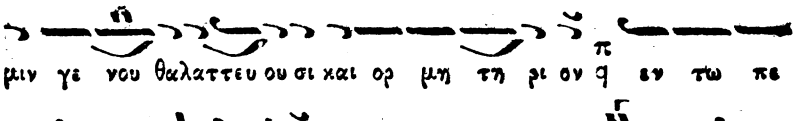
μιν γε νου θαλαττευ ου σι και ορ μη τη ρι ον ϙ εν τω πε

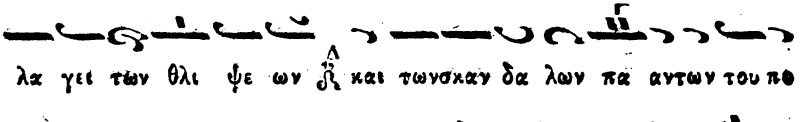
λα γει των θλι ψε ων ϗ και τωνσκαν δα λων πα ντων του πθ

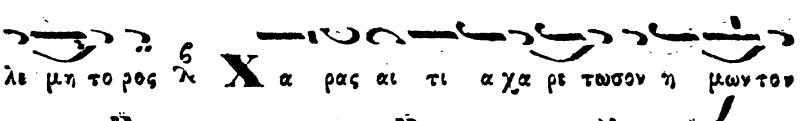
λε μη το ρος ϛ Χ α ρας αι τι α χα ρι τωσον η μων τον

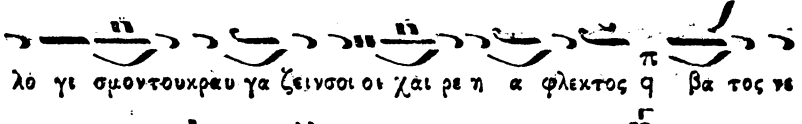
λό γι σμοντουχρεου γα ζεινσοι οι χαι ρε η α φλεκτος ϙ βα τος νε

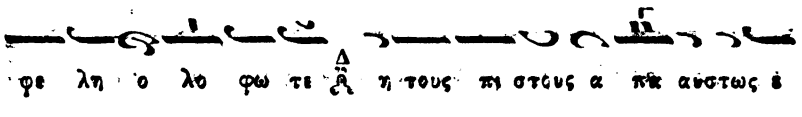
φε λη ο λο φω τε ϗ η τους πι στους α πᾶ ανστως ε

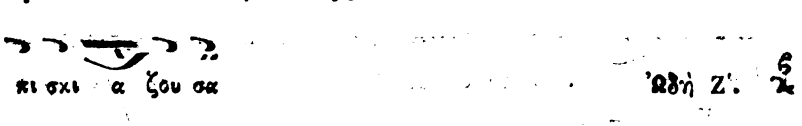
πι σχι α ζου σα Ὠδὴ Ζ'. ϛ

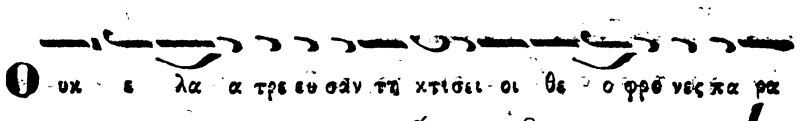
Ο υκ ε λα α τρε ευ σαν τῇ κτισει οι θε ο φρο νες πα ρα

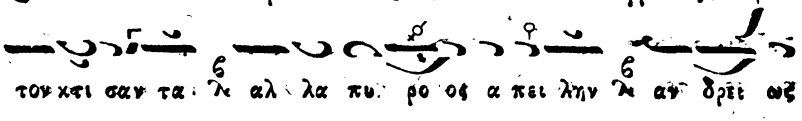
τον κτι σαν τα ϛ αλ λα πυ ρο ος α πει λην ϛ αν δρεί ως

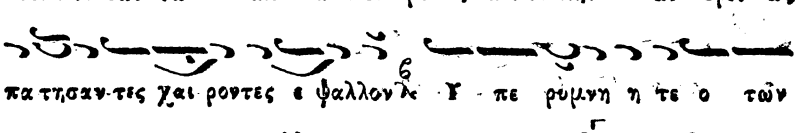
πα τησαν τες χαι ροντες ε ψαλλον ϛ Υ πε ρυμνη η τε ο τῶν

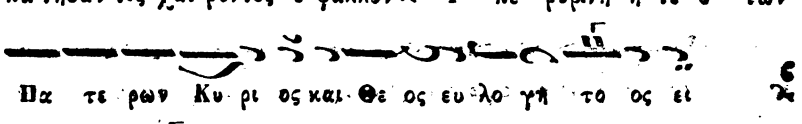
Πα τε ρων Κυ ρι ος και Θε ος ευ λο γη το ος ει ϛ

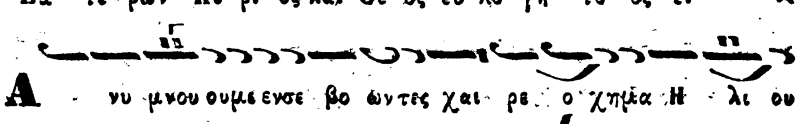
Α νυ μνου ουμε ενσε βο ωντες χαι ρε ο χημία Η λι ου

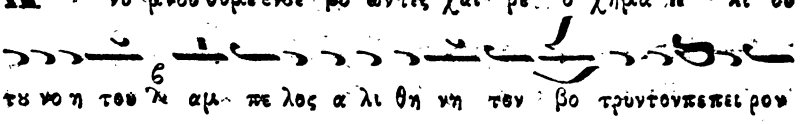
τυ νο η τευ ϛ αμ πε λος α λι θη νη την βο τρυντονπεπει ρον

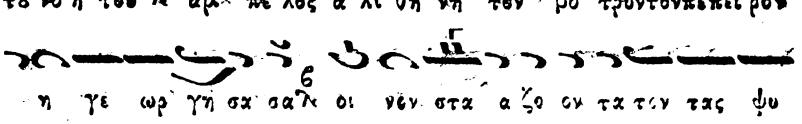
η γε ωρ γη σα σα ϛ οι νέν στα α ζο ον τα τον τας ψυ

Digitized by Google

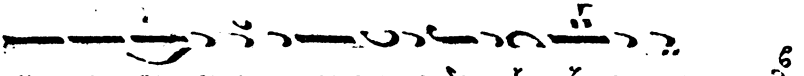
χας ευ φραινοντα των πι στωσε δο ξα ζο ον των

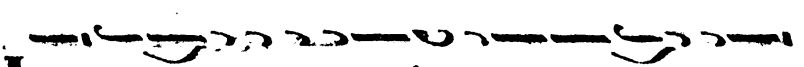
Ι α τη η ρα ατων αν θρωπων η χυ η σα σχ χαι

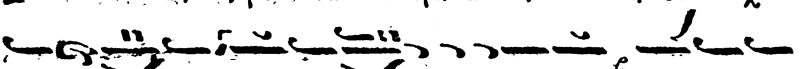
ρε Θε ο νυ υμ φε η ραδ δος η μυ στι κη αν θος το

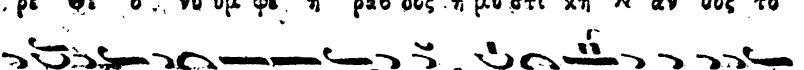
α μαρ την η ε ξαν θη σα σα χαι ρε Δε εσποι να δι

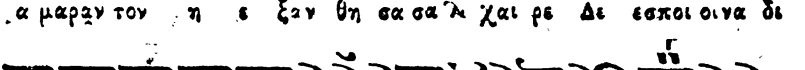
της χα ρας πλη ρου με θα και ζω ηνλλη ρε νο μου συμεν

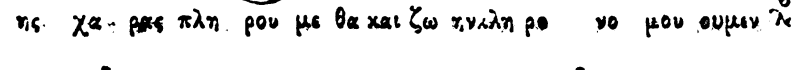
Ρυ τα ρε ευ ου ου σα ου σθε νει γλωσ σα Δε σποι να υ μνο

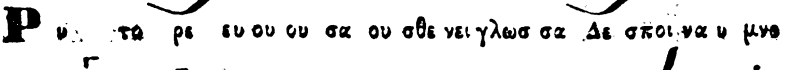
λο γη η σαι σε υ περ γαρ τα Σε ρα φιμ υ ψωθηςκυ η

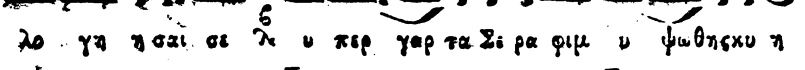
φα σα τον Βα σι λε α Χριςον εν ι κε ε τε ευ ε

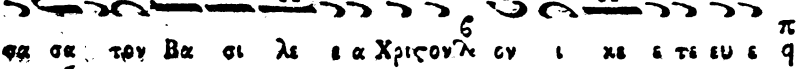
πα α σηςνυν βλα βης ρυ σα σθε των πι στως σε προσκυ νουν των

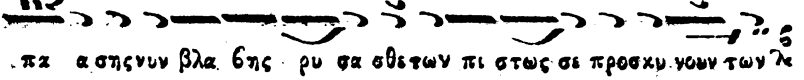
Ευ φη μει σε μα χα ρι ζον τα τα πε ρα ταχαι α να

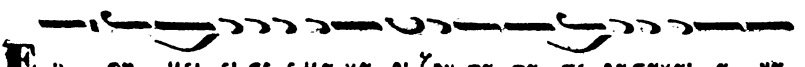
χρα α ζει σοι χαι ραι ο το μος εν ω ω δα κτυ λω εγ γε

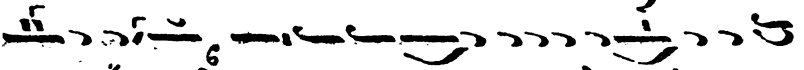
γραπται Πα τρος ο Λογος Αγνη εν ι κε ε τε ευ ε

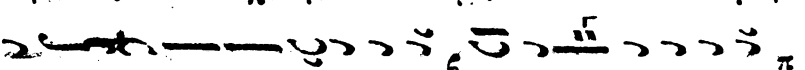
βι ι βλω ζω ης τους δου λους σου κα τα γρα ψαι Θε ο το κε

Digitized by Google

θεον ο υ μνει τε ταιερ γα χαι· υ πε ρυ ψου.ου τε εις

παν ταςτως αι ω νας λ' Μω ση ης χα τε νο. η σεν

εν βα α τω το με. ε γα Μυστη ρι ον του το χου σου ου Παι

δες προ ει κυ νι σαντου το εμ φα νε στα α τα θ με σον

που ρος ι σρα μυ νδε και μη φλε γο ο με ε νοι ϑ α κη

ρα τε α γι α Παρ θε νε ο θεν σε υ μνου ο μενεις παντας

τους αι ω ωνας λ' Ο ι πρω ω ην α πα τη γυ μνο

θει εν τος στο λη ην αφθαρ σι ας ε νε δυ θη με εν τη κυ

ε φο ρι ω σου και οι κα θε ζυ με ε νοι θ εν σκο τει πα

ρε πτω σε ων φωςκτο πτε ευ σα α μεν ϑ φω τος κα τοι

χη τη ρι ον Κυ ρη θ ο θεν σε υ μνου ο μενις παναγιας

αι ω. νας λ' Ν ε κρ· οι δι α σθυ ζω ο ποι ου συν

Digitized by Google

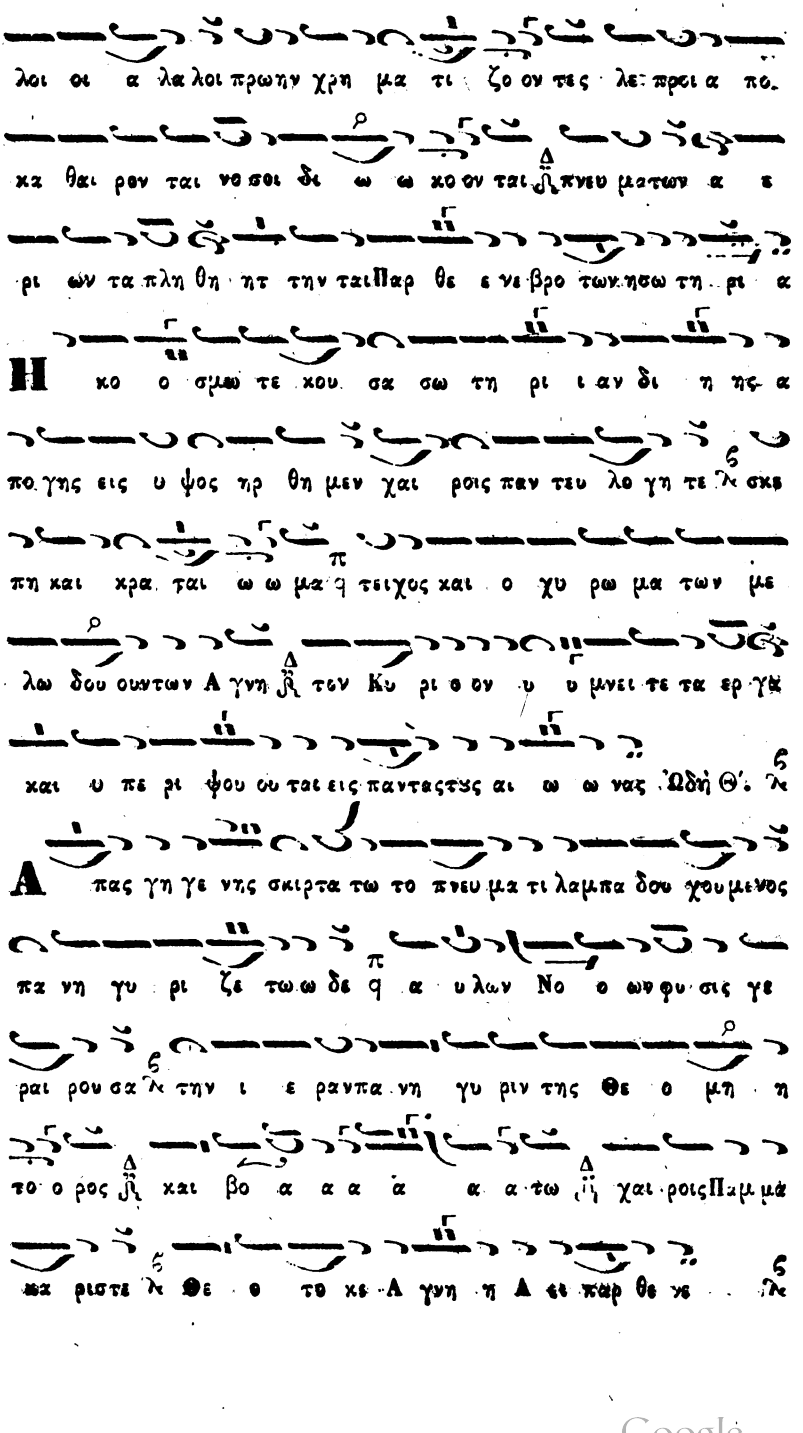

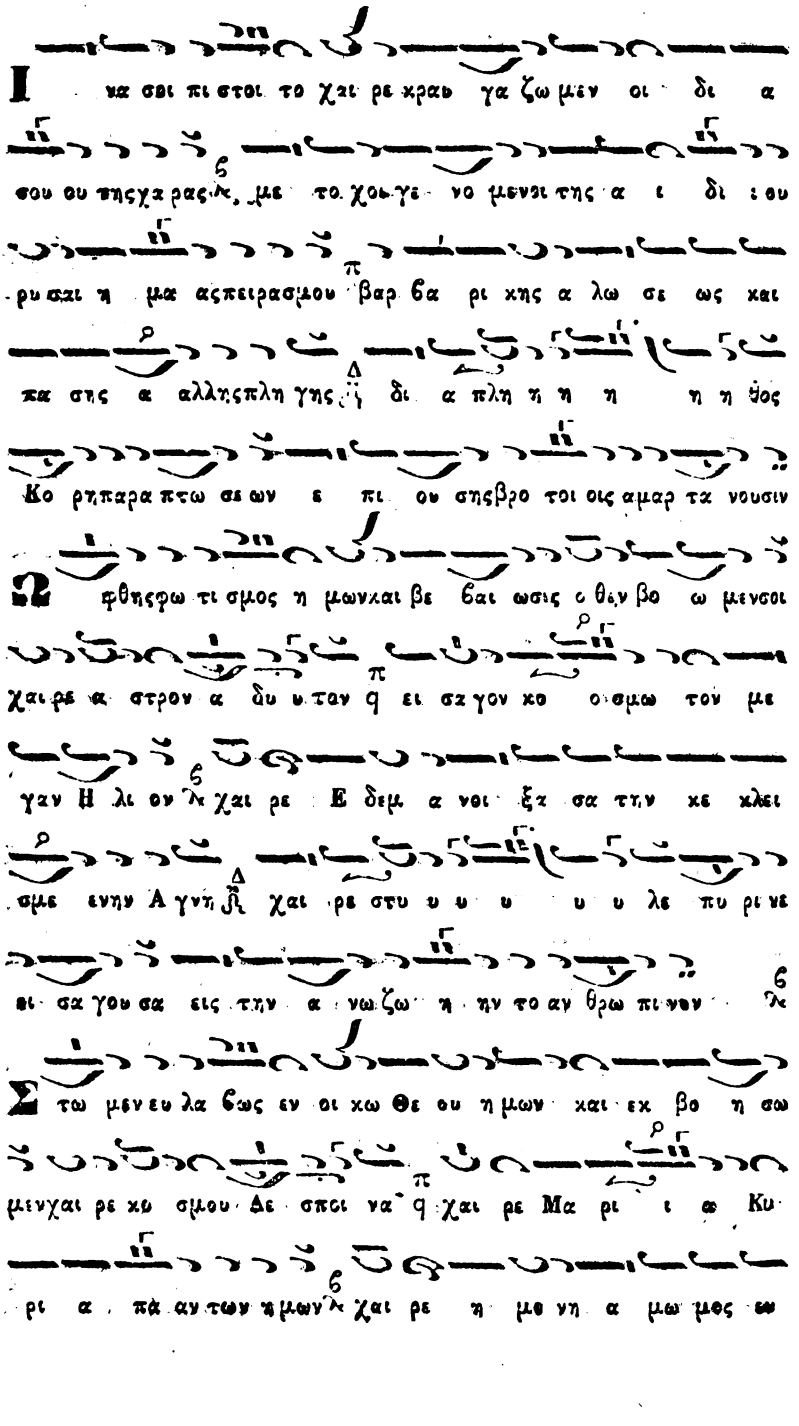

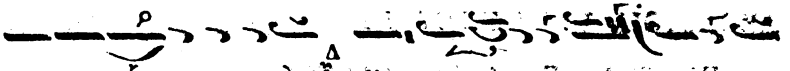

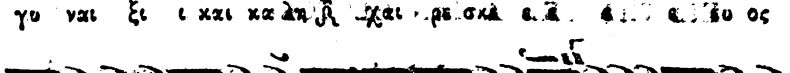

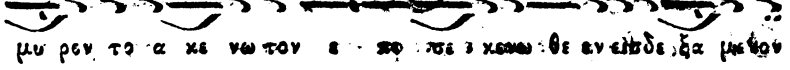

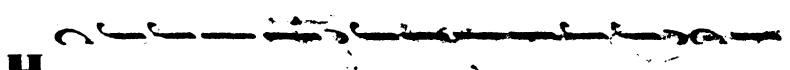

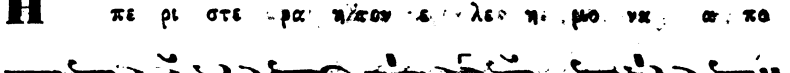

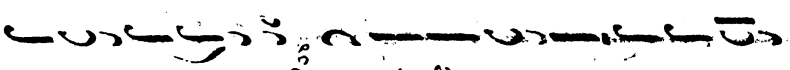

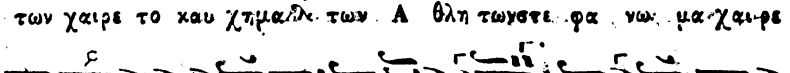

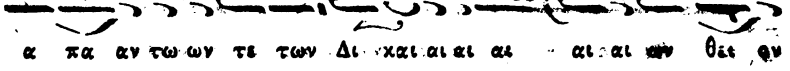

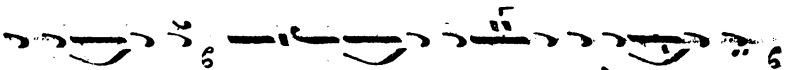

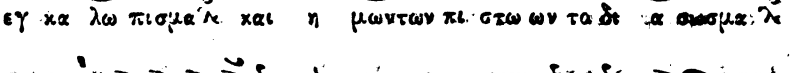

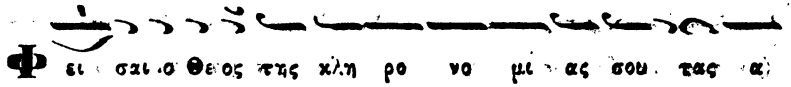

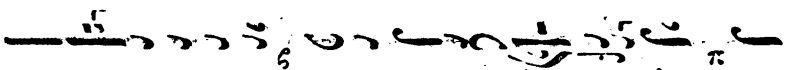

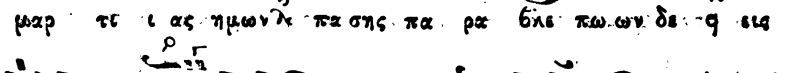

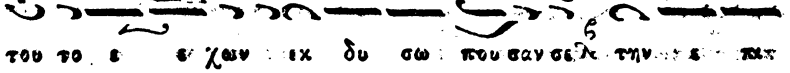

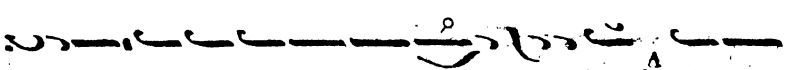

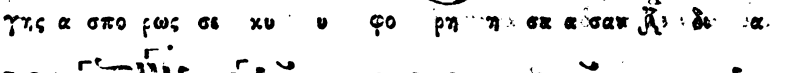

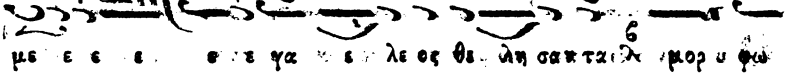

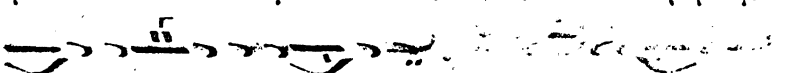

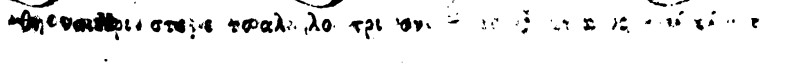

Digitized by Google

ΑΚΟΛΟΥΘΙΑ ΤΟΥ ΜΙΚΡΟΥ ΠΑΡΑΚΛΗΤΙΚΟΥ ΚΑΝΟΝΟΣ

ΕΙΣ ΤΗΝ ΥΠΕΡΑΓΙΑΝ ΘΕΟΤΟΚΟΝ. Ἦχος β΄ Δι.

Θε ος Κυ ρι ος και ε πε φα νεν η μιν ευ λο γη με νος
ο ερ χο με νος εν ο νο μα τι Κυ ρι ου

Θε ος Κυ ρι ος και ε πε φα νεν η μιν ευ λο γη με
νος ο ερ χο με νος εν ο νο μα τι Κυ ρι ου

Τη Θε ο το κω εκ τε νως νυν προσδραμωμεν α μαρ τω
λοι και τα πει νοι και προσπεσωμεν εν με τα νοι α κρα
ζον τες εκ βαθους ψυ χης· Δε σποινα βο ηθη σον εφ η
μιν σπλαγχνσθει ει σα σπευ σον α πολ λυμε θα υ πο πληθος
πταισματων· μη α πο στρε ψησσας δε λους κα νους σε γαρ και
μο νην ελ πι δα κα κτημε θα

Ου κι ω πη σω μεν πο τε Θε ο το κε τας δυ να στειας
σου λε λειν οι α νε ξι οι κτ· μη γαρ σοι πρε ι πεσ σο πρε

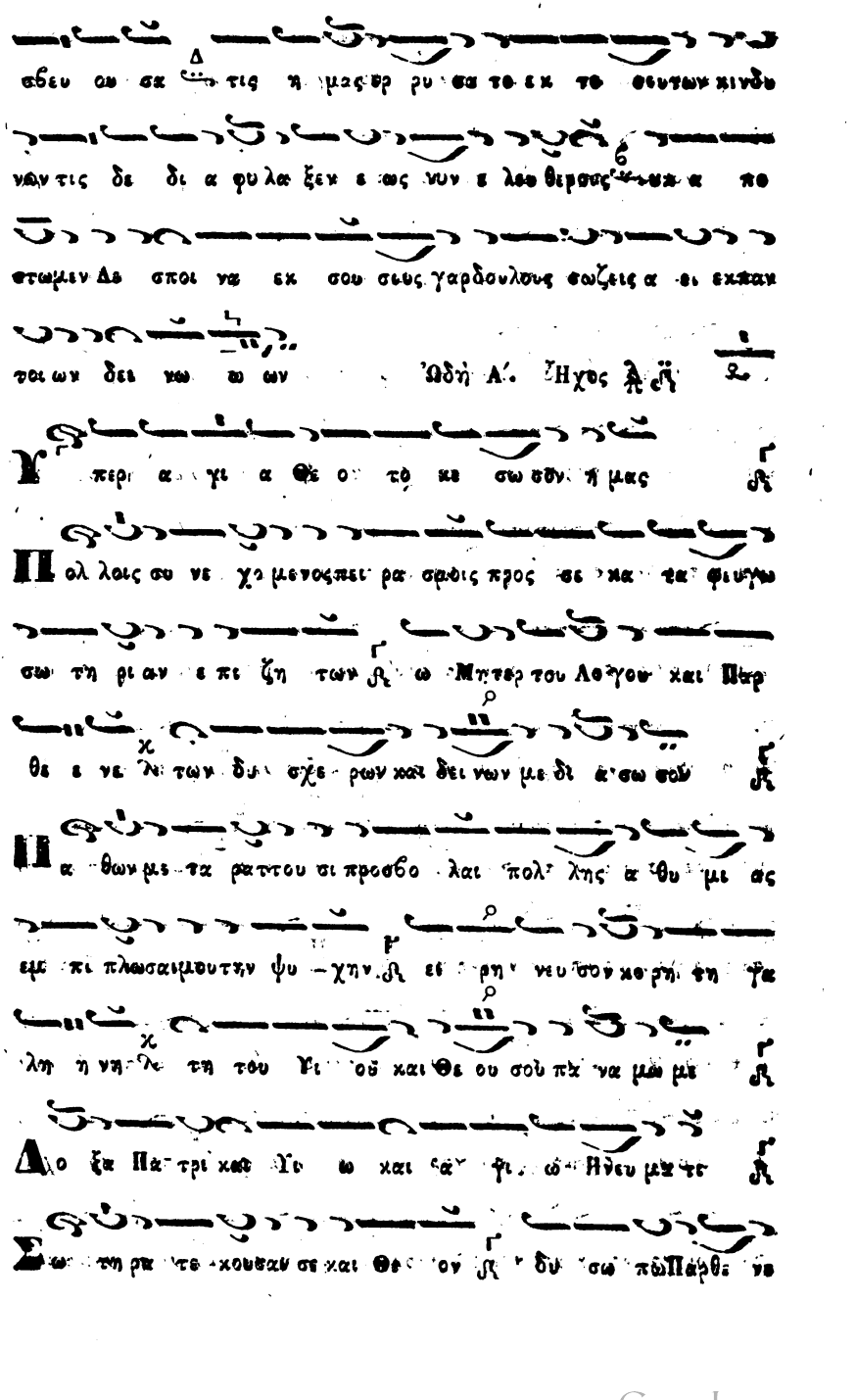

λύτρωσιν θάνατον μαστιγωθέντων δεήσεων σοι γὰρ νυμφοσφαγῶν ἀνε

παύσεις τὴν ἐμὴν καὶ ἀπρόσκοπον καὶ τὴν διάνοιαν

Καὶ ὠνύχας ἀεὶ μετ' εἰς τοὺς αἰῶνας τῶν αἰώνων ἀμήν

Νοσοῦντά σου τὸ σῶμα καὶ τὴν ψυχὴν ἐπισκοπῆς θείας

καὶ προνοίας τῆς παρασου ἀξίωσον μονῆθεο

μήτε παράλογος γαθῆς γαθοῦ τελοχεύτρια Ὠδὴ Γ'.

Προστασίαν ἀνακηρύττω τῆς ἐμῆς τιθήμισε

θεὸς ὁ χεῖνα τῆ Παρθένε συμεχυβέρνησον πρὸς τὸν λι

μένα σου τῶν ἀγαθῶν ἡ αἰτιαῖς τῶν πιστῶν τὸ

στῆριγμα μόνη παναμώμητε Ἰ Κετεύω Παρθέ

νε τὸν ψυχικὸν τὰραχὸν καὶ τῆς ἀθυμίας τὴν ζάλην

ἃ σαφῶς σαι μοῦ συγὰρ Θεὸς ὁ νυμφίος τὸν ἀρχὴν

γὰρ τῆς γαλήνης τὸν Χριστὸν ἐκύησας μόνη παναμώμε

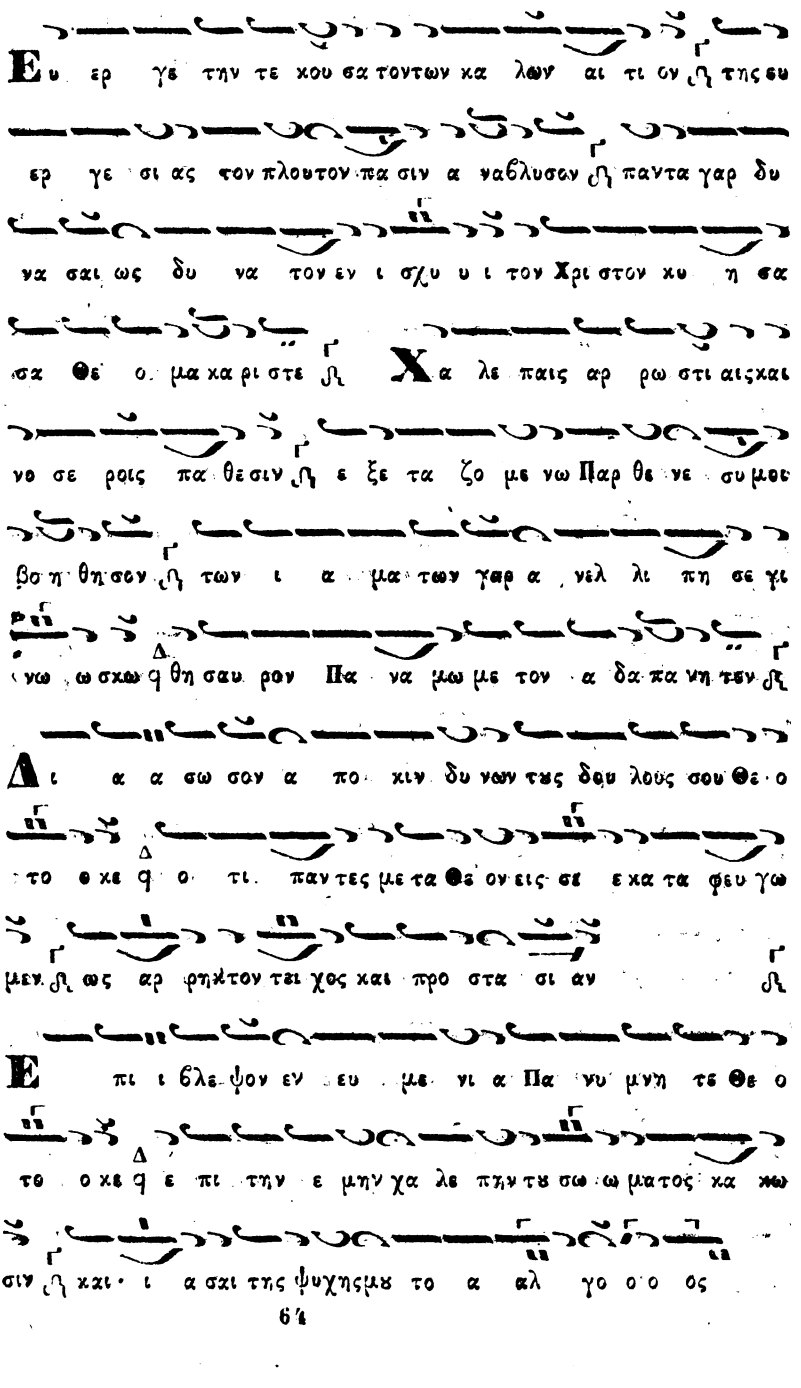

Digitized by Google

Κάθισμα.

Πρεσβεία θερμή καὶ τείχος ἀπροσμάχητον ἐλέους πηγὴ τοῦ κόσμου καὶ τὰ φυόμενον ἐκτενῶς βοῶμέν σοι Θεοτόκε· δεῖσπινα πρόφθασον καὶ ἐξ ἀνάγκης δυνῶν λυτρώσασθαι ἡμᾶς ἡ μόνη ταχεῖα πρεσβεύουσα

Ὠδὴ Δ'. Ἦχος πλ. δ'.

Τῶν παθῶν μου τὸν ταραχὸν ἡ τὸν κυβερνῶν τὴν τεκοῦσα Κύριον καὶ τὸν κλυδωνισμὸν τῶν ἐμῶν πταισμάτων τῶν Θεοκυμφεύτε

Εὐσπλαγχνίας τὴν ἀβυσσον ἐπικλύσασά μου τὰς νῶτος σῆς παραδόξου μοι ἡ τὸν εὐσπλαγχνον κύσασα καὶ Σωτῆρα πάντων τῶν ὑμνούντων σε

Ἀπολαύοντες τῆς παναγίας σου δωρεᾶς τῶν εὐχαριστήριον ἀλαλάζομεν τὰς ἐφυμνίους·

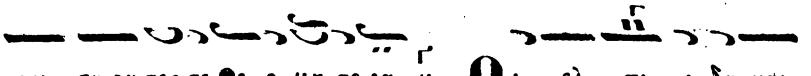

νω σκ ον τες σε Θε ο μη το ρα Οι ελ πι ι δα και

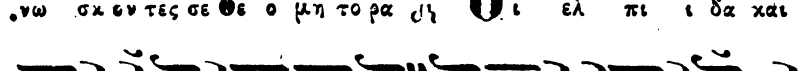

στη ριγ μα και της σω τη ρι ι ας τει χος α κρα δαντον κε

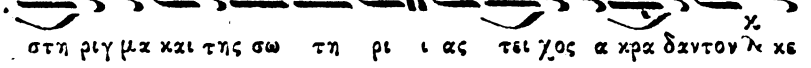

κτη με νη σε Πα νυ μνητε δυσχε ρει ας πασης εκ λυ

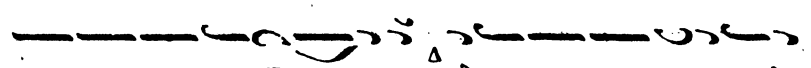

τρουμε θα

Ὠδὴ Ε'.

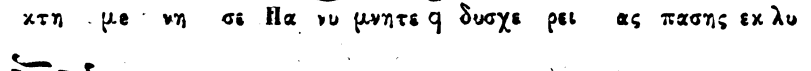

Εμ πλησον Α γνη ευ φρο συ νης την καρ δι αν μου

την σην α κη ρα τον δι δου ουσα χα ραν της ευ φρο

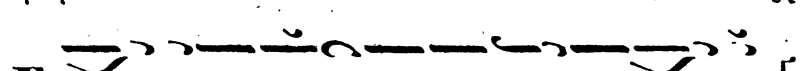

συ νης η γεν νη σα σα τον αι τι ον

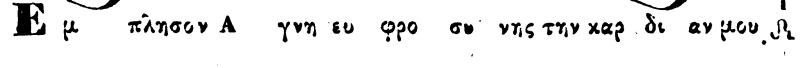

Λυ τρω σαι η μας εκ χει ρων δυ νων Θε ο το οκε Α

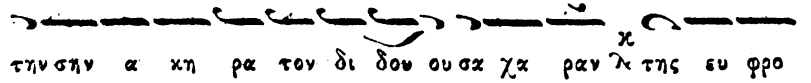

γνη η αι ω νι αν τε κου σα λυ τρωσιν και την ει

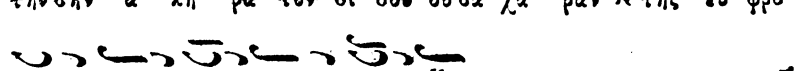

ρηνην την παντα νυν υπε ρε χουσαν Λυ σοντην α χλυν

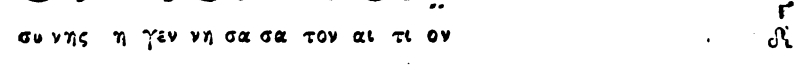

των πται σμα των μου Θε ο νυμ φε τω φω τι σμω της σης

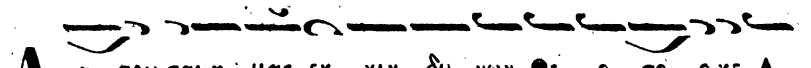

λαμπροτητος η φως τα κου σα το θει ον και προ αι ω νι ον

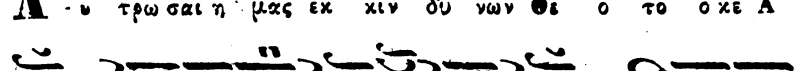

Ι σαι Α γνη των πα θων μου την α σθε νει αν ε

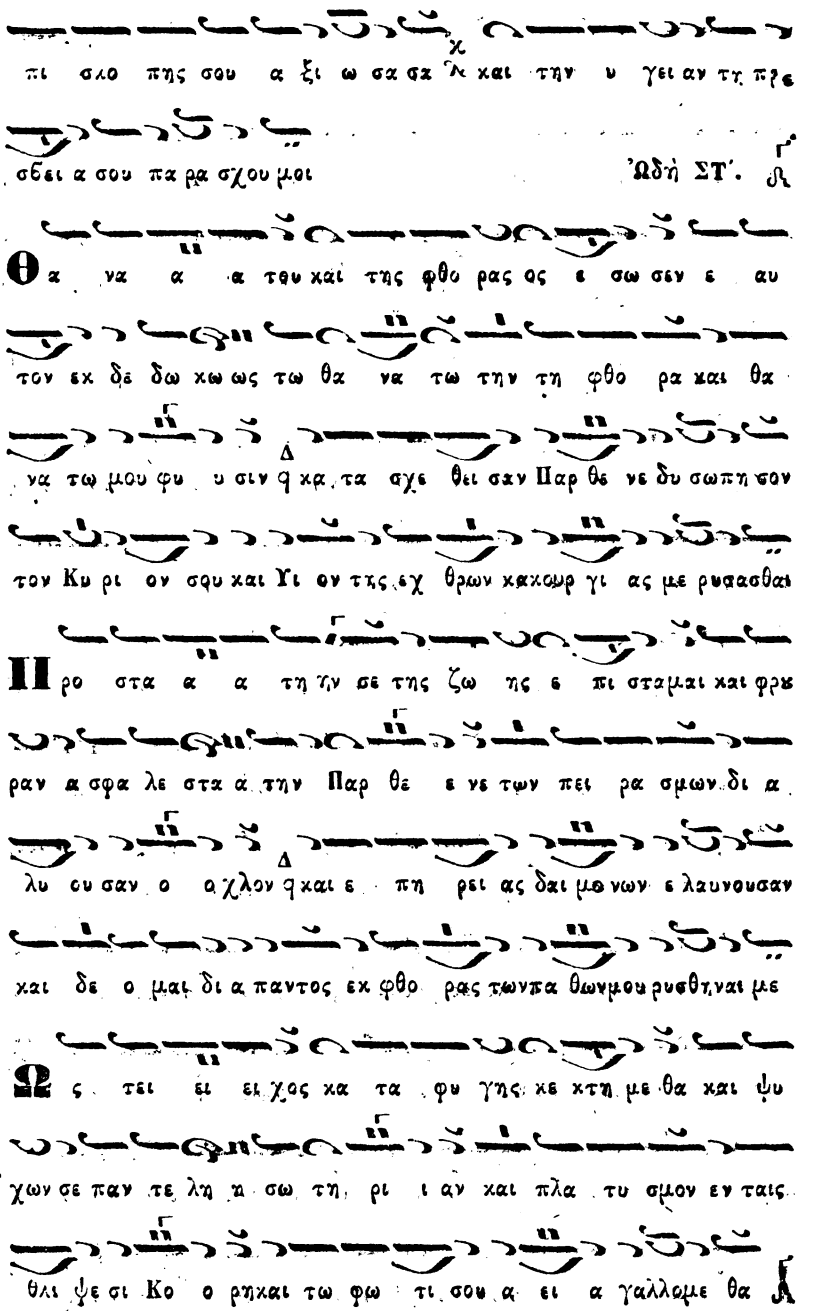
πι σλο πης σου α ξι ω σα σα λ και την υ γει αν τη πρε
σβει α σου πα ρα σχου μοι
Ὠδὴ ΣΤ'.
Θα να α α τθυ και της φθο ρας ος ε σω σεν ε αυ
τον εκ δε δω κω ως τω θα να τω την τη φθο ρα και θα
να τω μου φυ υ σιν φ κα τα σχε θει σαν Παρ θε νε δυ σωπη σον
τον Κυ ρι ον σου και Υι ον της εχ θρων κακωρ γι ας με ρυσασθαι
Προ στα α α τη γη σε της ζω ης ε πι σταμαι και φρυ
ραν α σφα λε στα α την Παρ θε ε νε των πει ρα σμων δι α
λυ ου σαν ο α χλον φ και ε πη ρει ας δαι μο νων ε λαυνουσαν
και δε ο μαι δι α παντος εκ φθο ρας των πα θων μου ρυσθηναι με
Ως τει ει χος κα τα φυ γης κε κτη με θα και ψυ
χων σε παν τε λη π σω τη ρι ι αν και πλα τυ σμον εν ταις
θλι ψε σι Κο ο ρηκαι τω φω τι σου α ει α γαλλομε θα

ω Δε σποι να και νυν η μαςτων πα θων κατκιν δυ νωνδι α σωσων

Εν χλι ι ι νη η νυν α σθε νων κα τα χειμαι και ουκ

ε στιν ι α σις τη σαρ κι ιμου αλλ η Θε ον και Σω

τη ρατου κο θσμουκαι τον λυ τη ρατων να σων κυ η σα σα

σου δε ο μαιτης α γα θης εκ φθο ρας νο στη μα των α να γε

Κοντάκιον.

Προ στα σι α των Χρι στι α νων α κα ται αι Ἦχος Δι.

σχυν τε με σι τει α προς τον Πάι η την α με τα α θε τε μηπα

ρι δης α μαρ τω λων δε η σε ων φω νας αλ λα προ φθα σον

ως αγα θη εις την βο η θει αν η μων των πιστως καιυγα ζο

οντωνσοι τα χυ νεν εις πρε σβει ανκαι σπε ευσονεις ι κε σι ι

αν η προ στα τευ ουσα α ειΘε ο το κε των τιμωντων σε

Μνη σθη σου μαι του ο νο μα το ος σου εν πα ση γε νε

α και γε νε α Δίς. Του ο νο μα τος σου εν πα ση γε

Digitized by Google

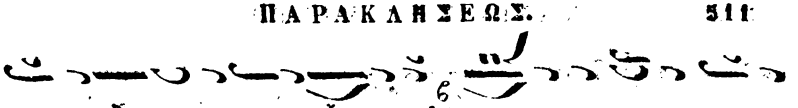

μαι των δαι μο νων τα το ξευ ματα σκε πην ου κε κτη μαι ου

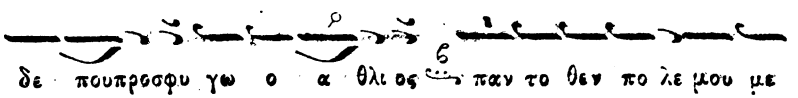

δε πουπροσφυ γω ο α θλι ος παν το θεν πο λε μου με

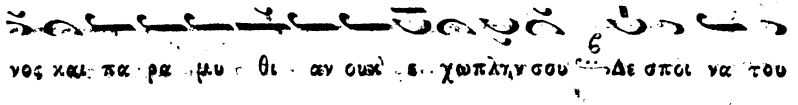

νος και πα ρα μυ θι αν ουκ ε χωπλην σου δε σποι να του

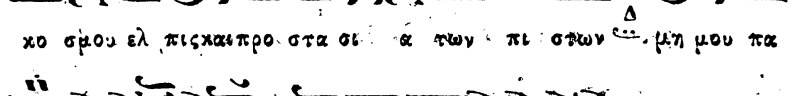

χο σμου ελ πιςκαιπρο στα σι α των πι στων μη μου πα

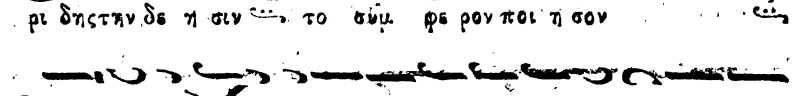

ρι δηςτην δε η σιν το σύμ φε ρον ποι η σον

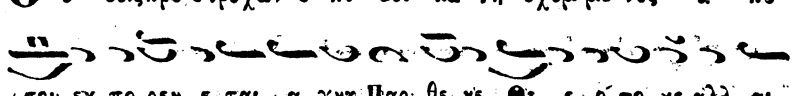

Ου δειςπροστρεχων επι σοι κα τη σχυμέ νος απο

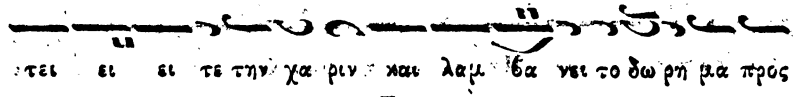

σου εκ πο ρευ ε ται α γνη Παρ θε νε Θε ε ό το κε αλλ αι

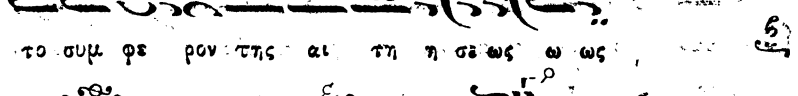

τει ει ει τε την χα ριν και λαμ βα νει το δω ρη μα προς

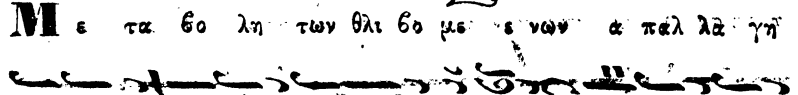

το συμ φε ρον τῆς αι τη η σε ως ω ως

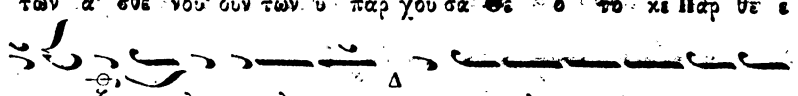

Με τα βο λη των θλι βο με νων α πάλ λαξ γη

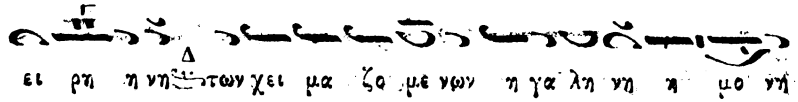

των α σθε νου ουν των υ παρ χου σα Θε ο το κε Παρ θε ε

νε σω ζε πο λιν και λα ον των πο λε μου με νων η

ει ρη η νη των χει μα ζο με νων η γα λη νη η μο νή

προ στα σι α των πι στω ων Ὠδὴ Ζ'. Ἦχος

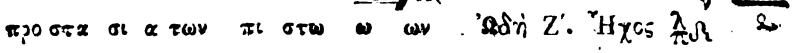
Την η μων σω τη ρι αν ως η θε λη σας Σωτερ οι χο

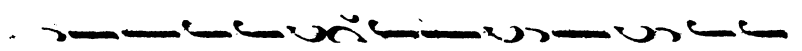
νο μι σασθαι εν μη τρα της Παρ θε νου κα τω κησας τω χο

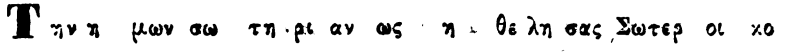
σμω την προ στα α την α νε δει ξας ο των Πα τε ρων η

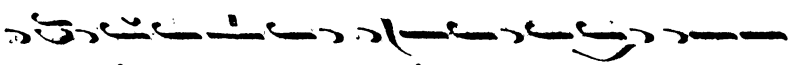
μων Θε ος ευ λο γη τος ει Θε λη την του ε λε ους

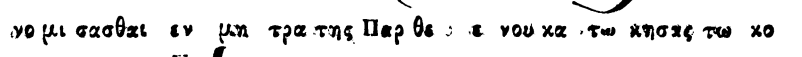
αν ε γεν νη σας Μη τερ Α γνη δυ σω πησον ρυ σθη ναι των

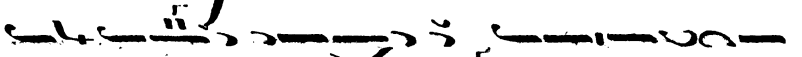
πταισμα α των ψυ χης τε μο λυ σμα των τας εν πι στει κραυ

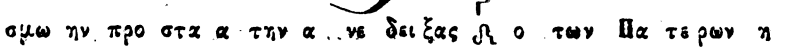
γα ζον τας ο των Πα τε ρων η μων Θε ος ευλογη τος ει

Θη σαυ ρον σω τη ρι ας και πη γην α φθαρ σι αστην σε κυ

η σα σαν και πυρ γον α σφα λει ει ας και θυ ραν με τα

νοι ας τοις κραυ γα ζου σιν ε δειξας ο των Πα τε

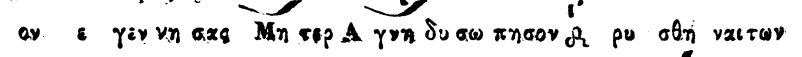
ρων η μων Θε ος ευ λο γη τος ει

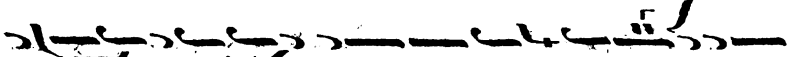
Σω μα. των μα λα κι ας και ψυ χων αρ ρω στι ας

Digitized by Google

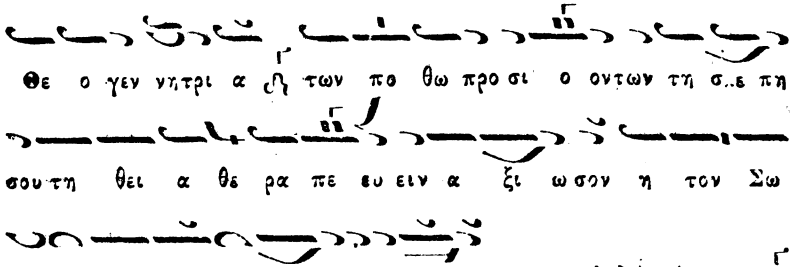

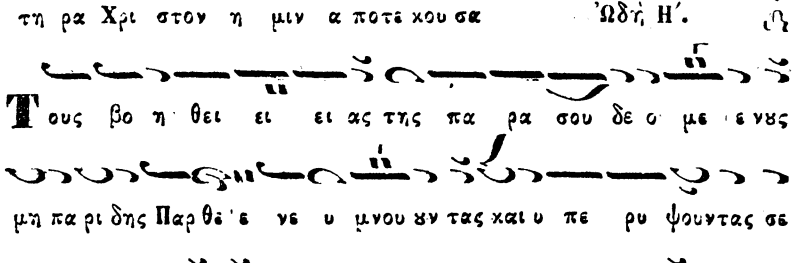

Digitized by Google

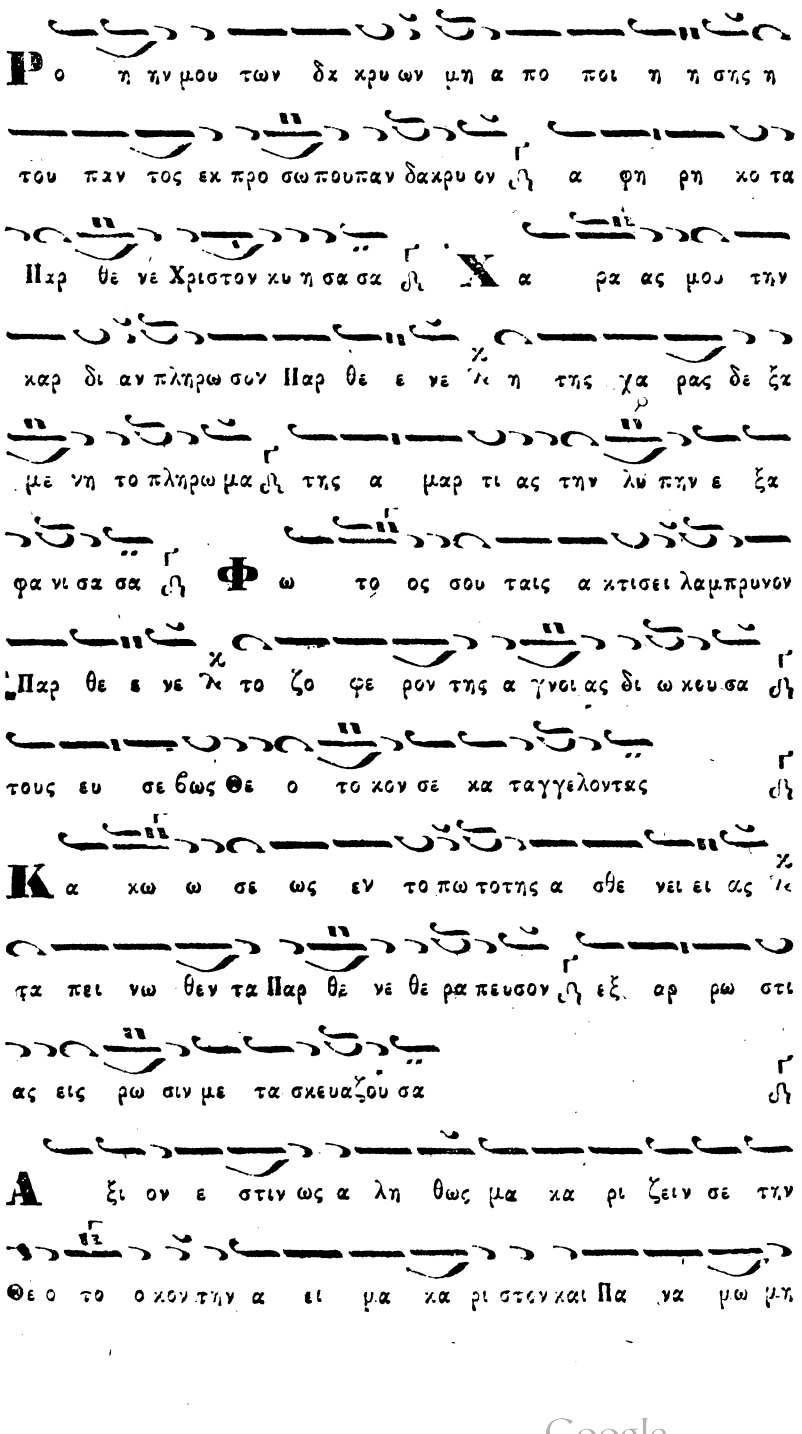

Digitized by Google

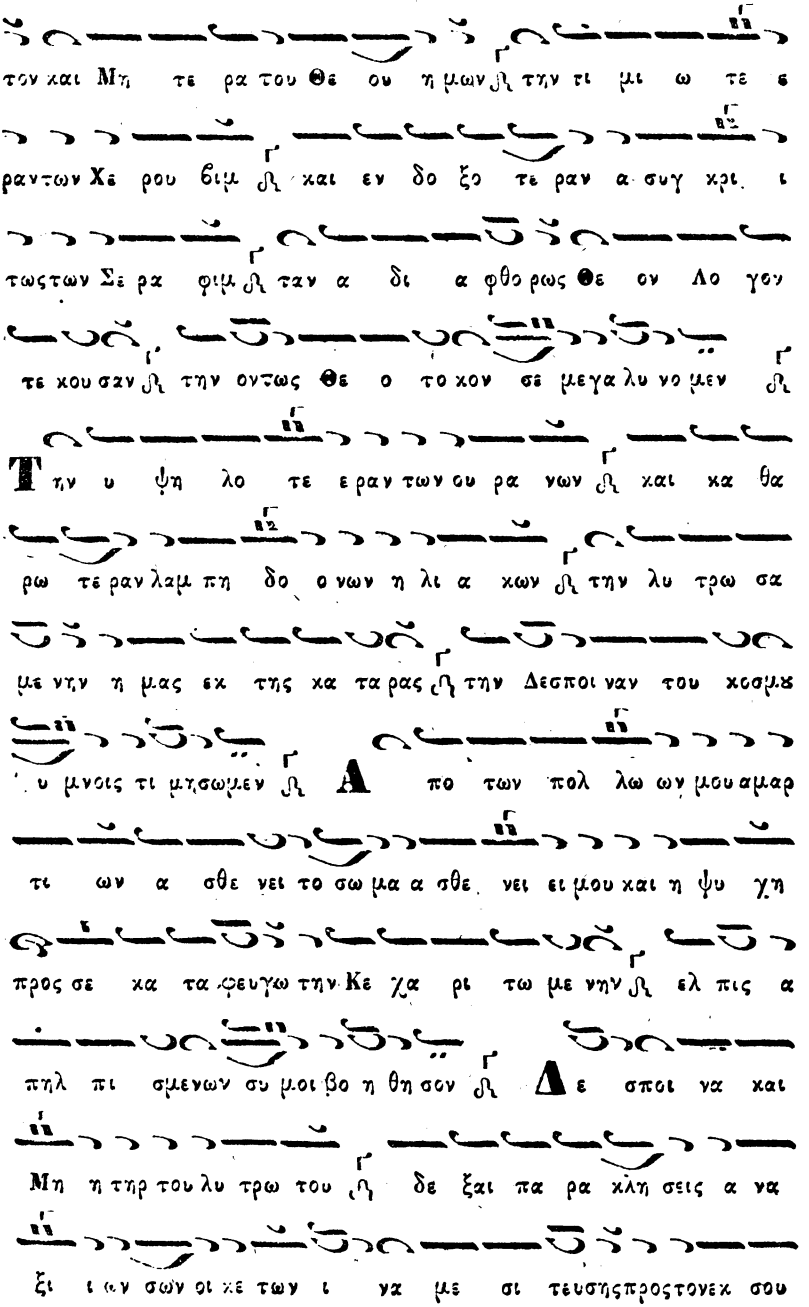

Digitized by Google

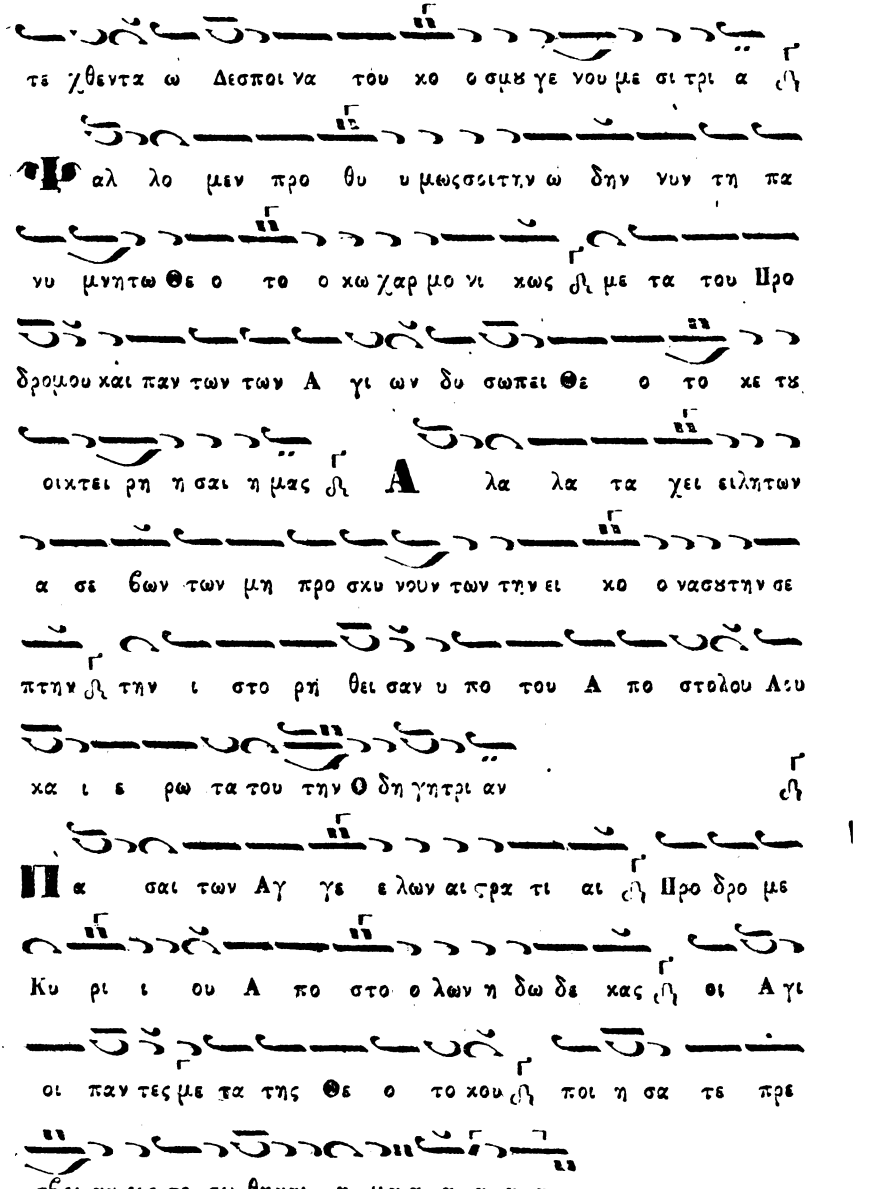

Digitized by Google

ΑΚΟΛΟΥΘΙΑ ΤΟΥ ΜΕΓΑΛΟΥ ΠΑΡΑΚΛΗΤΙΚΟΥ ΚΑΝΟΝΟΣ ΕΙΣ ΤΗΝ ΥΠΕΡΑΓΙΑΝ ΘΕΟΤΟΚΟΝ. Ὠδὴ Α'. Ἦχος

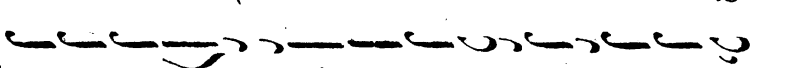

Ἐξ α με τρητων α ναγ κων και θλιψε ων και εξ εχ θρων

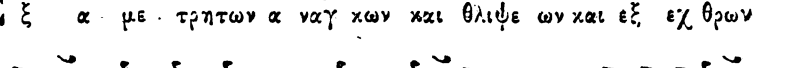

δυσμε νων ῥυ και συμ φο ρων βι ε ου λυ τρω θεις Πα ναχραν τε

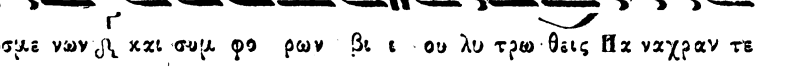

τη κρα ται α δυ να μεισου α νυ μνω με γα λυ νωτην α με

τρονσεσυμ πα θει αν ῃ και την εις ε με ε σουπα ρακλη σιν ῥ

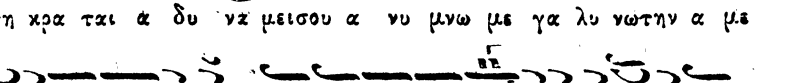

Νυνπε ποι θως ε πι την σην κα τε φυ γον αν τι ι λη ψινκρατει

αν β· και προς την σην σκε επην ο λο ψυ χως ε δρα μον και

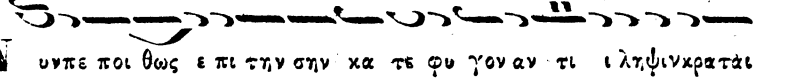

γο νυ κλι νω Δε σποι να q καιθρη νω και στε να α ζω μη με

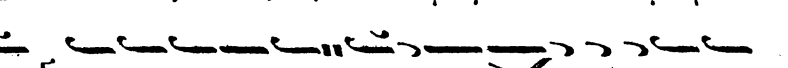

πα ρι δης τον α θλι ον των χρι στι α νων ων κα τα φυ γι ον

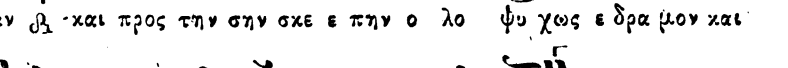

Ου σι ω πη σω του βο αν· τρα νω τα τα τα με γα λει α

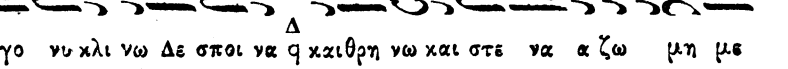

τα σα ῥι μηγαρ συ Κο ο ρη παν το τε προ ι στα σο υ περ

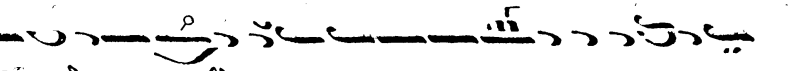

ε μου περ σθεν ου σα τω Υι ω και Θε ω σου τις εκ το σου τε

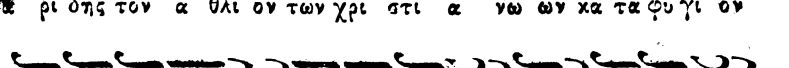

με κλυ δω νοςκαι δει νων κιν δυ νων ερ ρυ σα το Ὠδὴ Γ'. ῥ

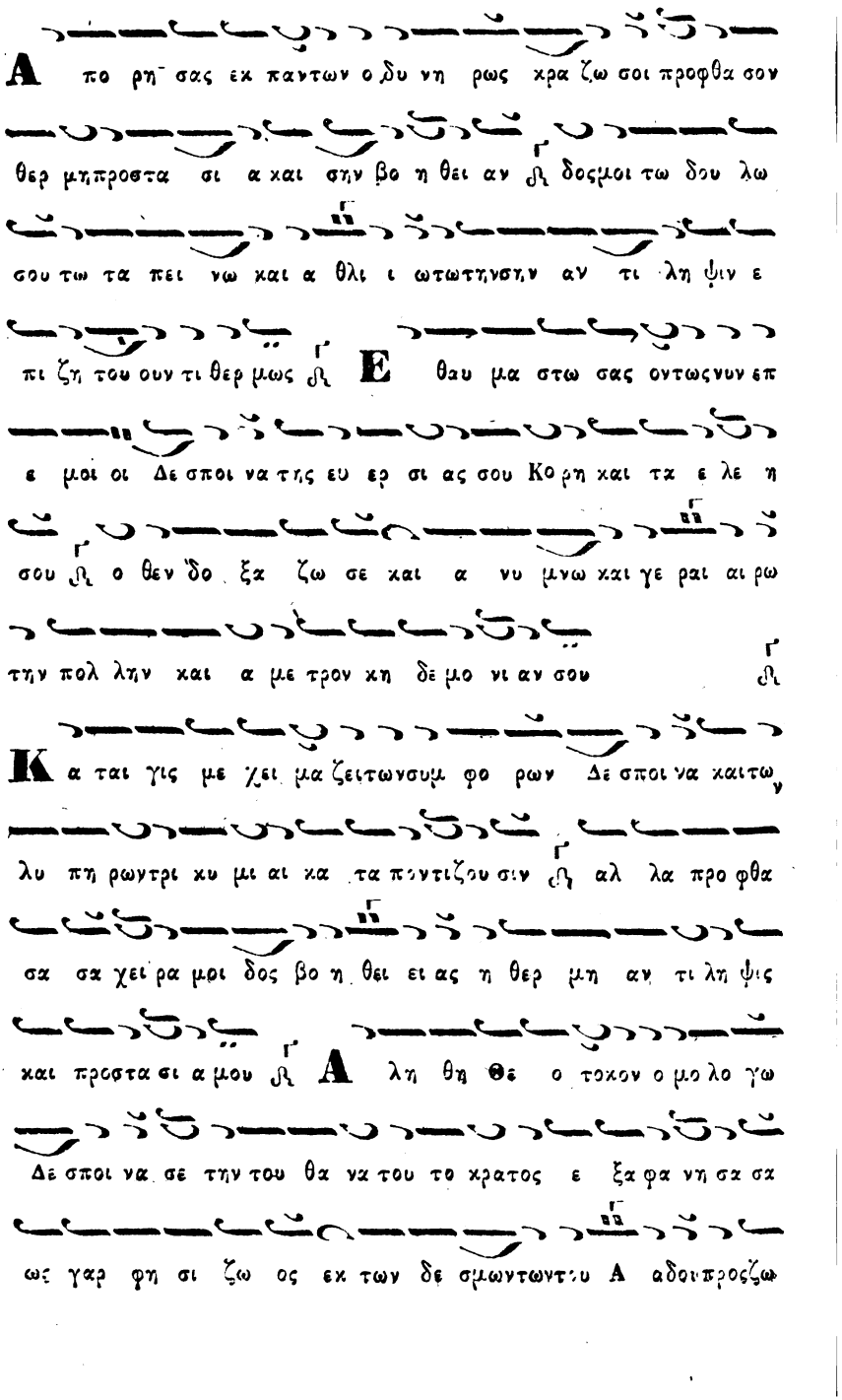

Digitized by Google

Ὠδὴ Δ΄.

Καὶ ποῦ λοιπὸν ἀλλὴν εὑρήσω ἀντιλήψιν ποῦ προ
σφύγω ποῦ δὲ καὶ σωθήσομαι τί νὰ θερμήν ἐξοβο
θοῦλ ψε σι τοῦ βι ι ουκαι ζα λαις οι μοικλο νου μενοῦ
εις σε μο νην ελ πι ζω καὶ θαρ ρω καὶ καυχῶμαι καὶ προ
στρέχω τῇ σκε πησου σῶσόν με Τὸν πο τα μον τονγλυ
καὶ ρον του ε λε ους σου τὸν πλου σι ι αις δω ρε αις δρο σι σαν
τατην πα να θλι αν καὶ τα πει νην Πα ναγνε ψυ χὴν
μου των συμ φο ρωνκαι των θλι ψε ων καμι νω φλογισθεῖ
σαν με γα λυ νω κῆ ρυτ τω καὶ προ στρε χω τῇ σκε πησα
σω σόν με Σὲ τὴν ἀγνὴν σε τὴν Παρ θε νονκαὶ ἀσπι
λον μο νην φε ε ρω τει χος ἀπροσμάχητον κα τὰ φυ
γὴν σκεπὴν κρατεῖ ἀν ὃ πλεῦσω τῇ ρι ι ας μὴ με πα

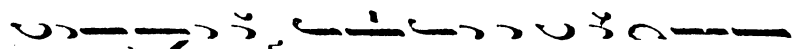
ρι δηςτον ἀ σωτον ℟ ελ πις α πηλι πι σμενων α σθε νων

συμ μα χι α ℟ θλι βο με νων χα ρα και αν τι λη ψις ℟

Πως εξ ει πειν σου κατ α ξι αν δυ νη σω μαι τους α με ε

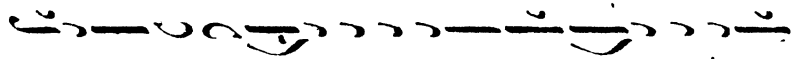
τρας σι κτιρ μας ω Δεσποι νατας την ε μην παν το τε ψυ χην

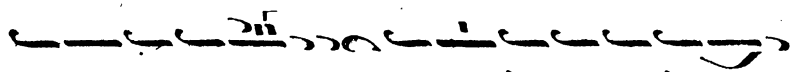
δει νως πυ ρου με ε νην ως υ δωρ πε ρι δρο σι σαν

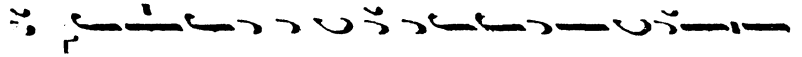
τας ℟ αλλ ω της σης προνοι ας και της ευ ερ γε σι ας ης α

φθο νως αυ τος πα ρα πη λαυ σα Ὠδὴ Ε΄. ℟

Ευ χα ρι στως βο ω σοι χαιρε Μη τρο παρθε νε χαι ρε

Θε ο νυμ φε ℟ χαι ρε θει α σκε πη χαι ρε ο πλουκαι τει χος α

πορ θη τον ℟ χαι ρε προ στα σι α και βο η θε ε και

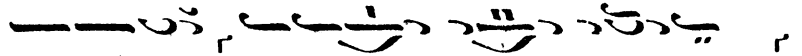
σω τη ρι α ℟ των εις σε προστρε χον των εκ πιστε ως ℟

Οι μι σουν τες με ματην βε λε μνα και ξι φει και λαχ κον

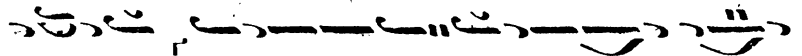
την τρε πησαν ℟ και ε πι ζη του ου σι το πα να θλι ον σω μα

Digitized by Google

σπα ραξαιμου χαι χα τα βι βασαι προς γην Α γνη ην ε

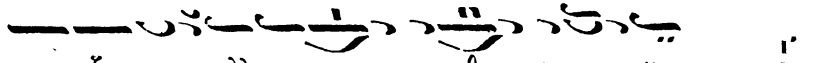

πι ζη τουσιν αλλ εκ του των προφθα σα σα σωσεν με

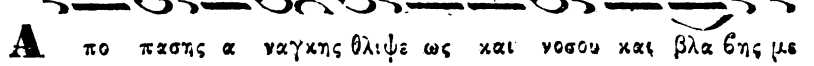

Α πο πασης α ναγκης θλιψε ως και νοσου και βλα βης με

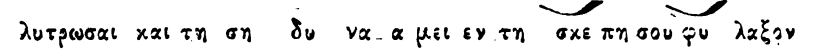

λυτρωσαι και τη ση δυ να α μει εν τη σκε πη σου φυ λαξον

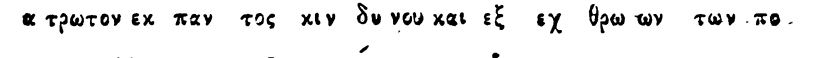

α τρωτον εκ παν τος κιν δυ νου και εξ εχ θρω ων των πο

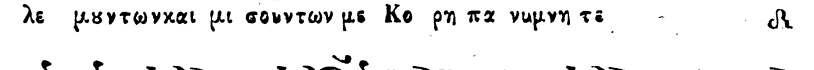

λε μιντωνκαι μι σουντων με Κο ρη πα νυμνη τε

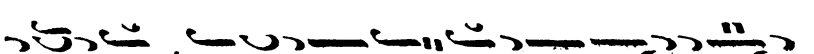

Τι σει δωρον προ σα ξω της ευ χα ρι στιας ανθ ων περ

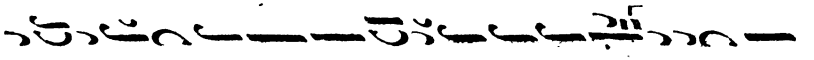

α πηλαυ σα των σων δω ρη μα α των και της σης α με τρη του

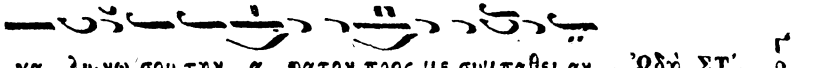

χρηστοτητος τοι γαρ ουν δο ξα ζω ω μνο λο γω ω και με

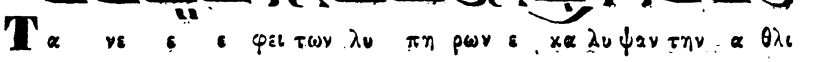

γα λυ νω σου την α φατον προς με συμπαθει αν Ὠδὴ ΣΤ'.

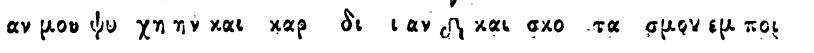

Τα νε ε φει των λυ πη ρων ε κα λυ ψαν την α θλι

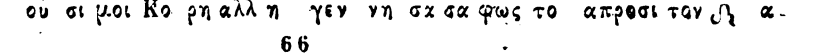

αν μου ψυ χη ην και καρ δι ι αν και σκο τα σμον εμ οι

ου σι μοι Κο ρη αλλ η γεν νη σα σα φως το απρεσι τον α-

Digitized by Google

πε λα σον ταυτα μα κραν τη εμ πνευσει της θει ας πρεσβειαις σου

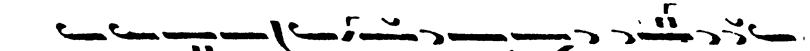
Πα ρα α α κλη η σιν εν ταις θλι ψε σιν οι οι δα και

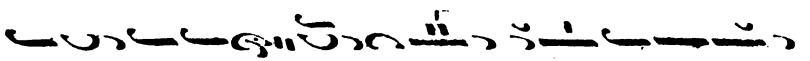
των νοσων ι α τρο ον σε γι νω ω σκω και παν τε λη σιν

τριμ μον του θε να α τε φ και πο τα μον της ζω ης α νε ξαν

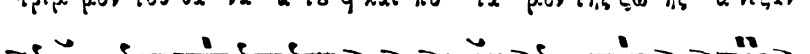
τλη τον ϛ και παν των των εν συμ φο ραις τα χι νην και ο ξει αν

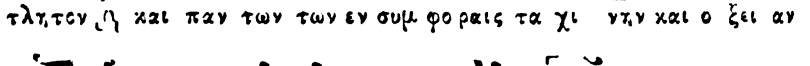
αν τι λη ψιν ϛ Ου κρυ υ υ πτω ω σου τον βυ θον του

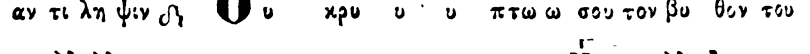
ε λε ους και την βρυσιν των α πει ει ρων θαυ μα α των και την

πη γην την α εν να ον ο οντως της προς ε με συμ πα θει ας

σου Δεσποινα ϛ αλ λα πα σιν ομολο γω φ και βο ω καικη

ρυτ τω καιφθεγγομαι ϛ Ε κυ υ υ κλω ω σαν αι του

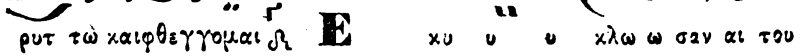
βι ου μου ζα α λαι ω σπερ με λισ σαι κη ρι ι ον Παρ θε νε

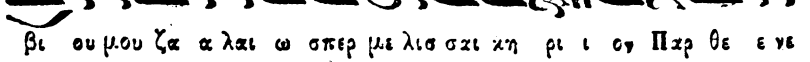
και την ε μην κα τα σχουσαι χαρ δι ι αν κα τα τι τρωσκω

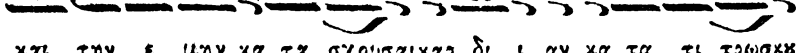
σι βε λει των θλιψε ων αλλ ευ ροι μι σε βο η θον και δι ω κτην

Digitized by Google

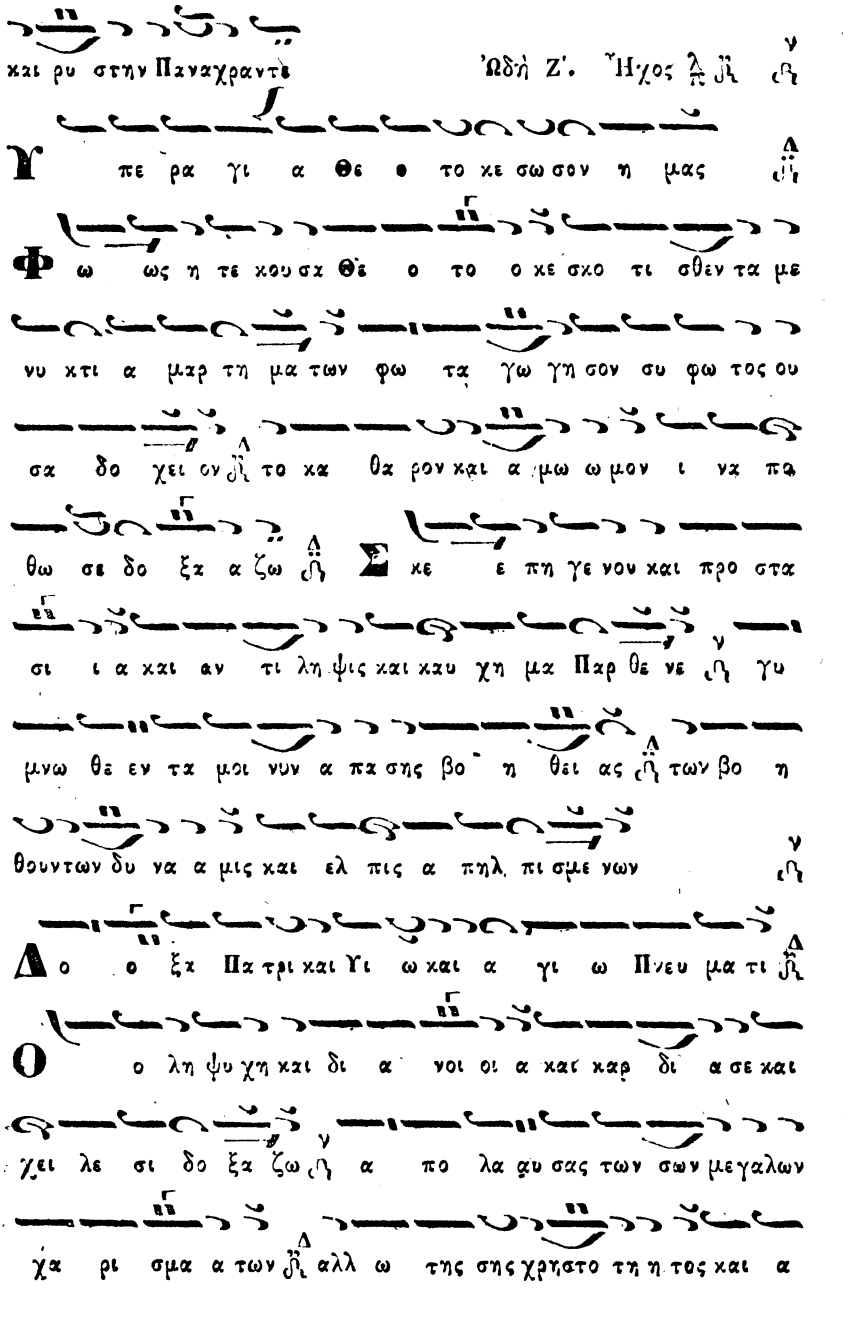
καὶ ῥυσθήν Παναχραντὲ
Ὠδὴ Ζ'. Ἦχος
πε ρα γι α θε ο το κε σω σον η μας
Φ ω ως η τε κου σα θε ο το ο κε σκο τι σθεν τα με
νυ κτι α μαρ τη μα των φω τα γω γη σον συ φω τος ου
σα δο χει ον το κα θα ρον καὶ α μω ω μον ι να πα
θω σε δο ξα ζω Σ κε ε πη γε νου καὶ προ στα
σι ι α καὶ αν τι λη ψις καὶ κου χη μα Παρ θε νε γυ
μνω θεν τα μοι νυν α πα σης βο η θεί ας των βο η
θουντων δυ να α μις καὶ ελ πις α πηλ πι σμε νων
Δ ο ο ξα Πα τρὶ καὶ Υἱ ω καὶ α γι ω Πνευ μα τι
Ο ο λη ψυ χη καὶ δι α νοι οι α καὶ καρ δι α σε καὶ
χει λε σι δο ξα ζω α πο λα ῦ σας των σων με γαλων
χα ρι σμα α των αλλ ω τῆς σῆς χρῆ στο τη η τος καὶ α

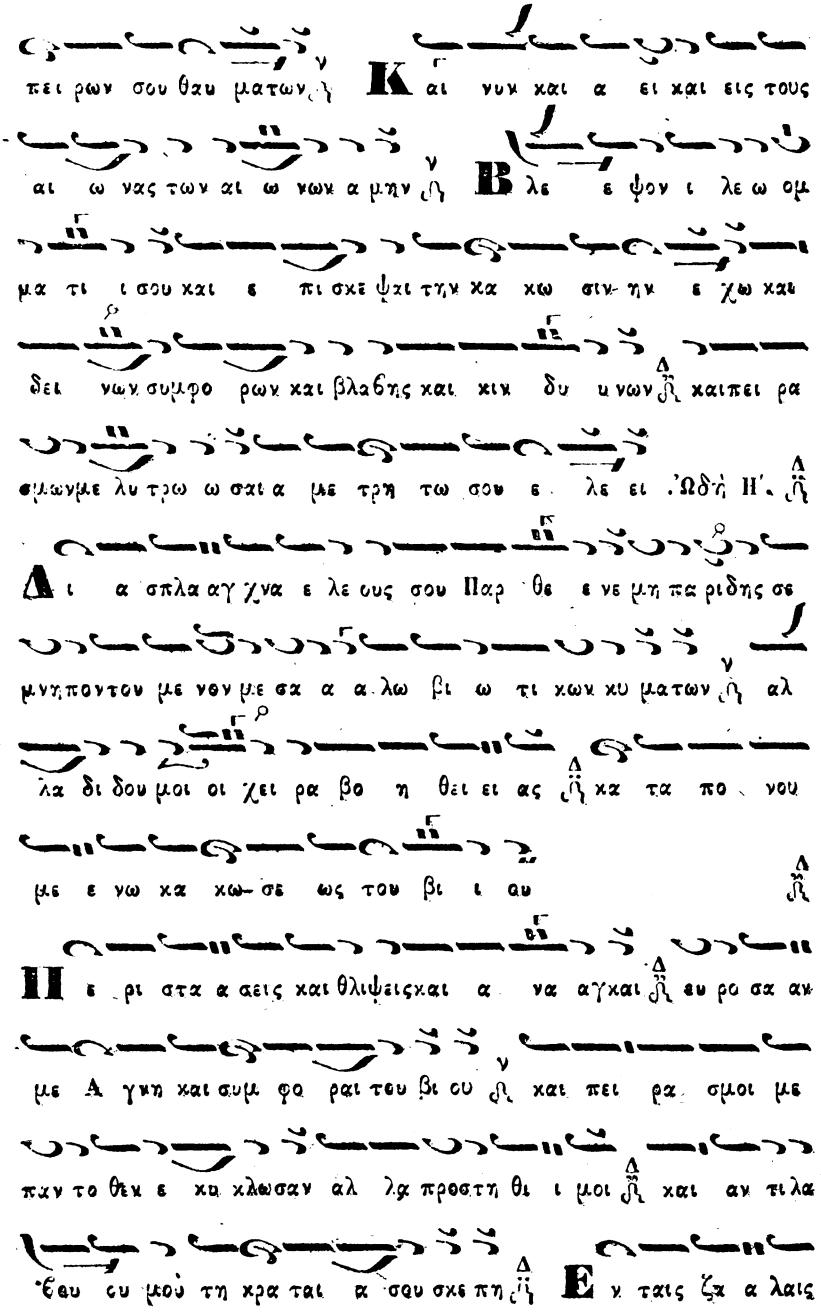

Digitized by Google

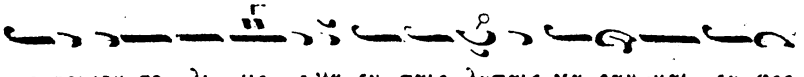

ε φευρον σε λι με ε να εν ταις λυπαις χα ραν και ευ φρο

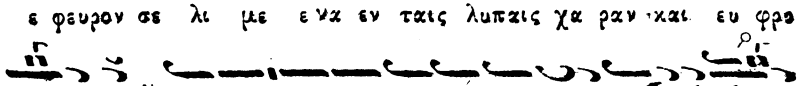

συ υνην και εν ταις νο σοις τα χι νην βο η θει α αν και

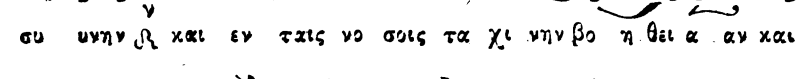

εν τοις κιν δυ υ νοις ρυ στην καιπρο στα α την εν τοις πει ρα

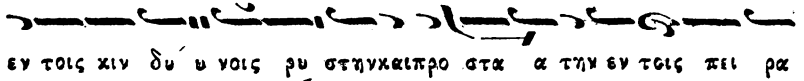

τη ρι ι οις Χ αι ρε θρο ο νι πυ ρι μορ φε Κυ ρι ε

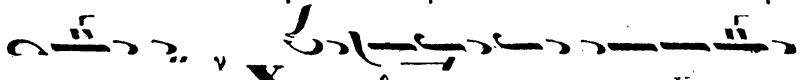

ου χαι ρε θει ει α και μαν να δο χε σταμνε χαι ρε χρυ ση

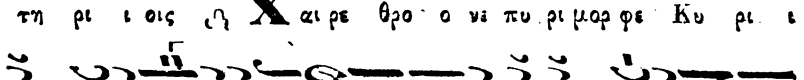

λυ χνι α λα μπας ασβεστε ε χαι ρε των Παρ θε ε νων

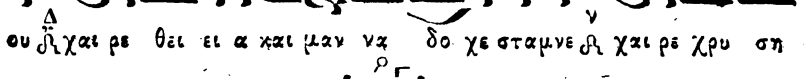

δο ξα και μη τε ερων ω ρα ι αμα και χλε ε ας Ὠδὴ Θ'.

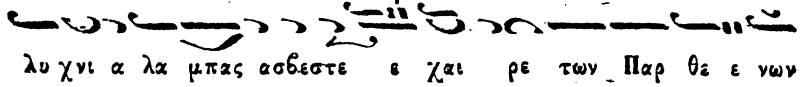

Ηρος τι ι να κα τα φυ υ γω αλλην Α γνη που

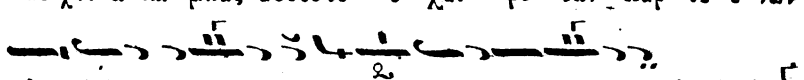

πρόσδραμω λοι πον και σω θη σο μαι που πο ρευ θω ποι αν δε

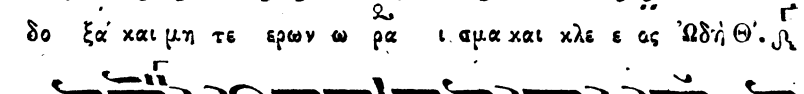

ε φε ευ ρω κα τα φυ γην ποι αν θερ μην αν τι λη ψιν ποι αν

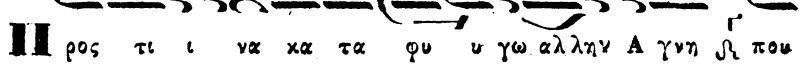

εν ταις θλι ψε σει βο η θον εις σε ε μο νην ελ πι ζω εις

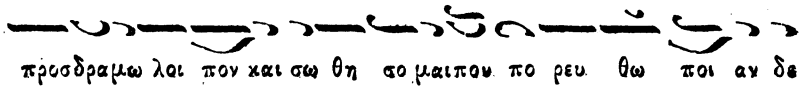

σε ε μο νην καυ χω μαι και ε πι σε θαρ ρων κατεφυ γον

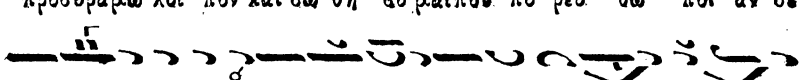

Ουκ ε στιν α ριθ μη σασθαι δυ να τον με γα λει

α τα σα Θε ο νυμ φευ τε και τον βυ θον τόν νε α ξε

ρε ευ νη τον εξ ει πειν ˙ των υ περ νουνθαυ μα τωνσου των

τε τε λε σμε ενων δι η νε κως ˙ τοις πο ο θω σε

τι μω σι και πι ιστει προ σκυ νου σιν ˙ ως α λη θη Θε

ου λοχευτρι αν ˙ **Ε** ν υ υ μνοις ευ χα ρι στοιςδο ξο

λο γω ˙ και γε ραιρω το α μετρον ε λε ος και την πυλ

λην δυ να μιν σου πα ασιν ο μο λο γω ˙ και τας ευ ερ

γε σι ας σου ας υ περ ε κε ε νω σας εις ε με ˙ κη

ρυ υτ τω με γα λυ νω ψυ χη ητε και καρ δι α και λο

γι σμω και γλωσσειπαν το τε ˙ **Τ** ην δε ε η σιν μου

δε ξαιτην πε νι χραν ˙ και κλαιθμωμη πα ρι δηςκαι δα κρυ α

κιστε ναγ μον αλλ αν τι λα βου συ μου ως α γα θη ˙ και

τας αι τη σεις πλη ρω σην δυ να σαι γαρ πα αν τα ωςπαν σθε

Digitized by Google

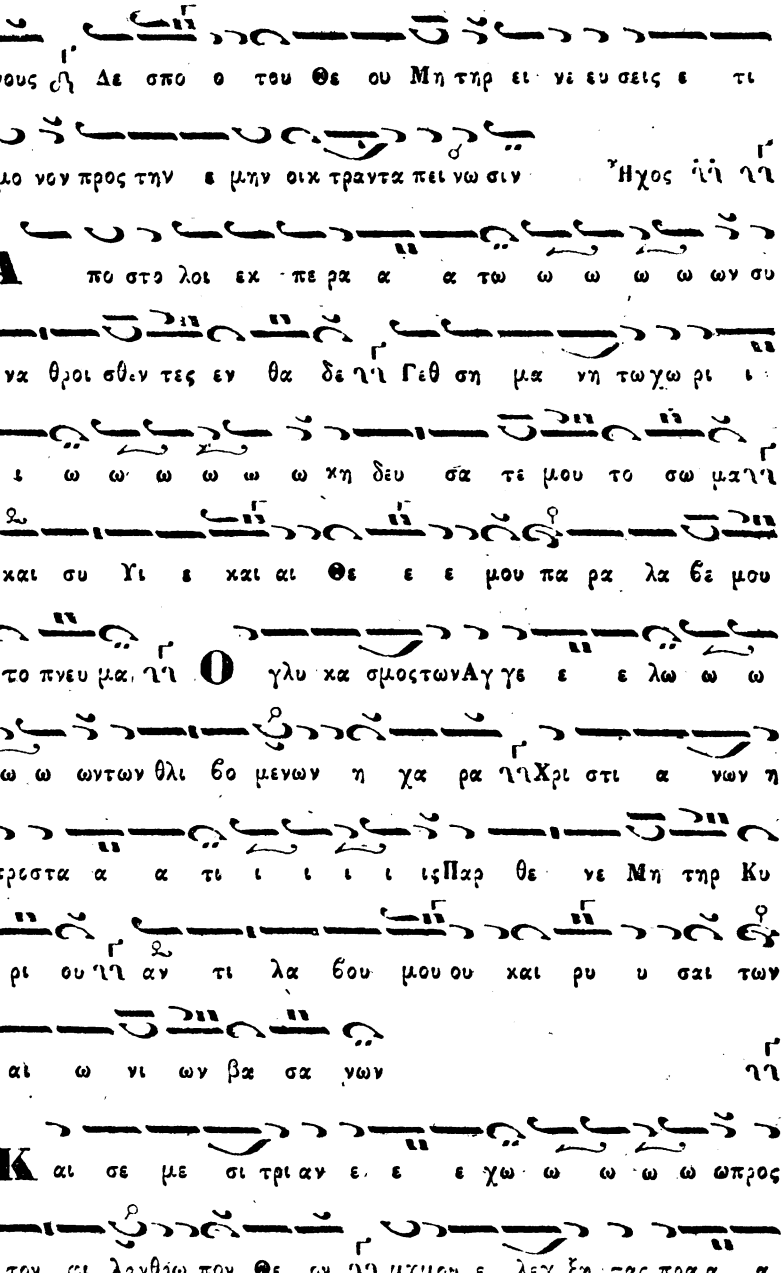

Digitized by Google

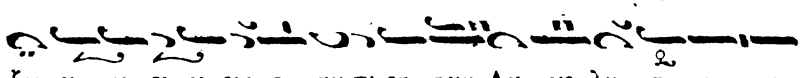

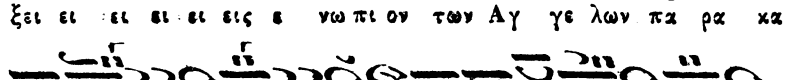

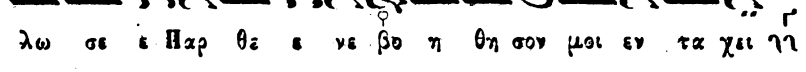

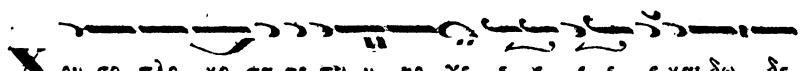

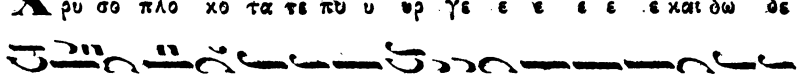

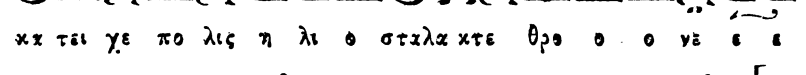

Μάθημα σύντομον ψαλλόμενον ἐν τῇ Εἰσόδῳ τοῦ Μ. Σαββάτου.

Μελοποιηθὲν παρὰ Ζαχαρίου Κ. Καραλλῆ Τηνίου. Ἦχος β̄ Πα.

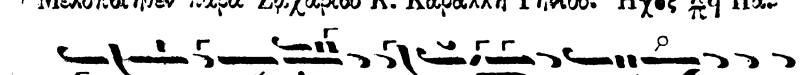

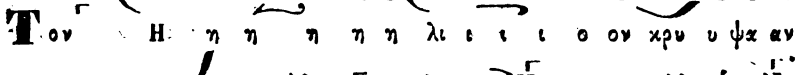

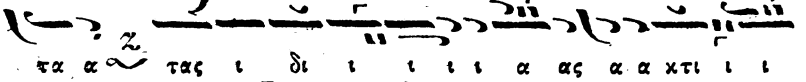

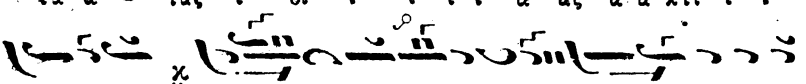

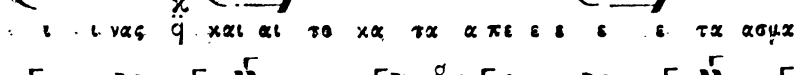

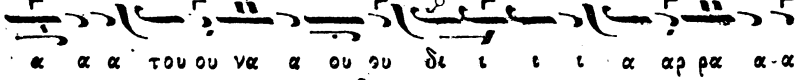

Digitized by Google

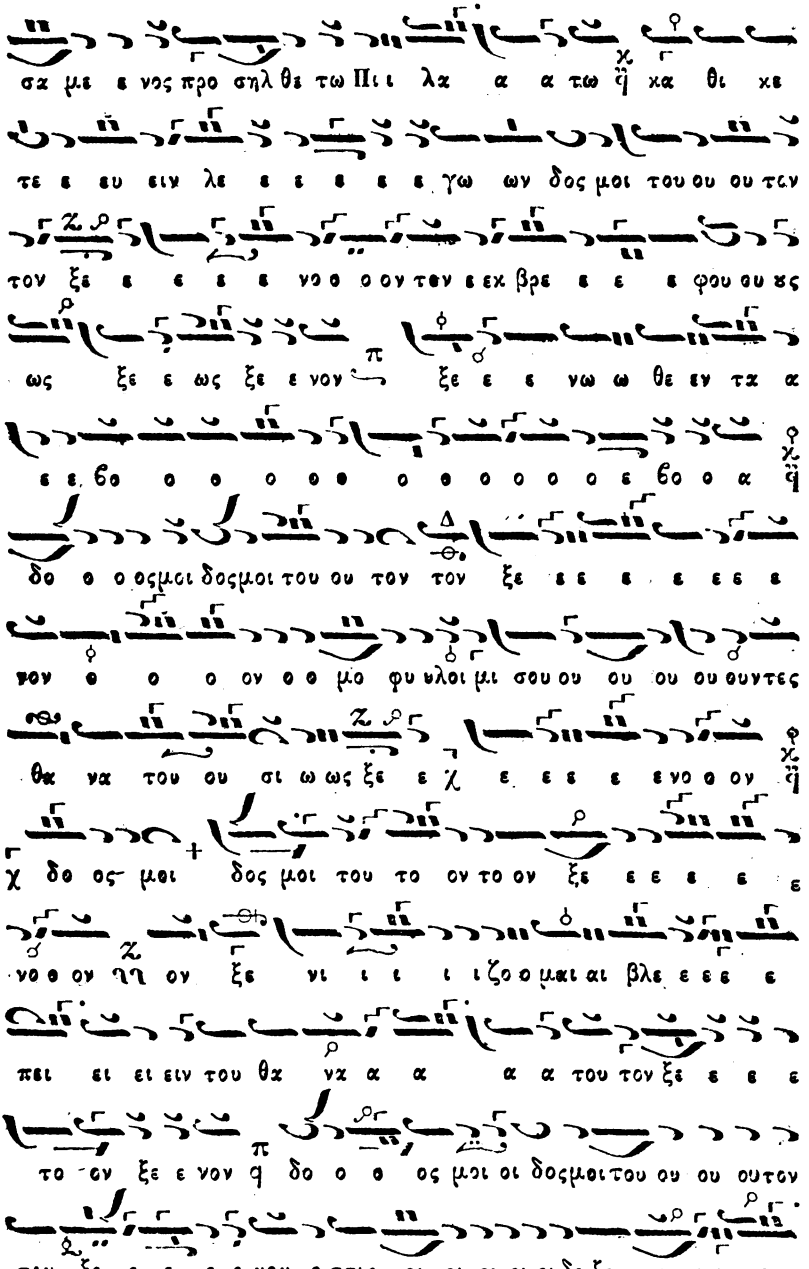

Digitized by Google

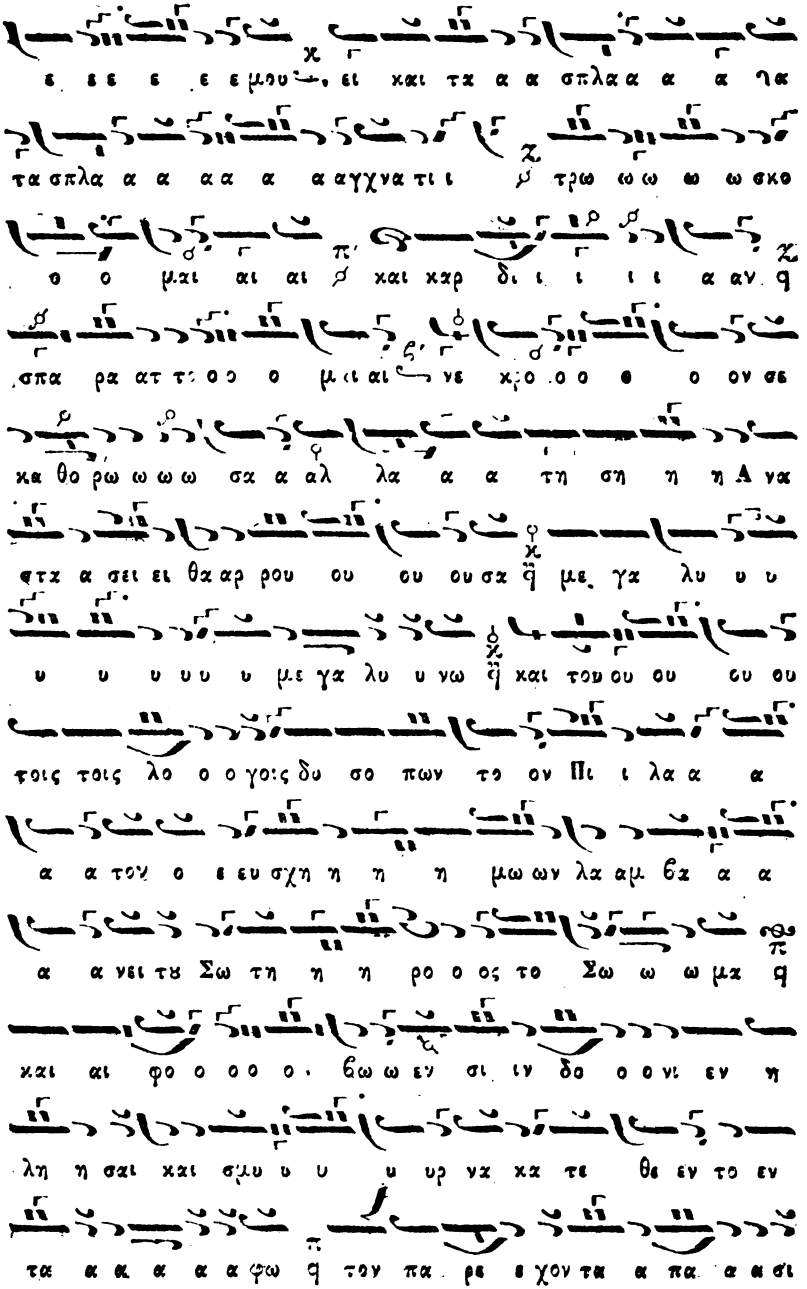

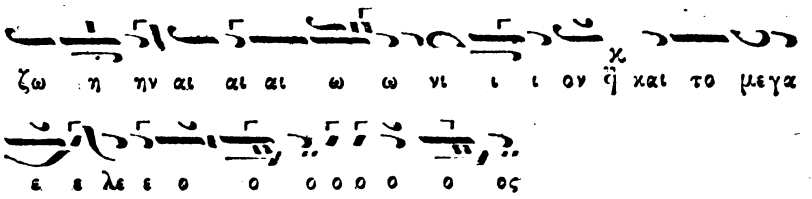

Καταβατίαι ψαλλόμεναι εἰς τὴν Ὑπεραγίαν Θεοτόκον. Μελωποιηθεῖσαι παρὰ Ἰωάννου Πρωτοψάλτου, μὲ χρόνον διπλοῦν. Ὠδὴ Α'. Ἦχος χ

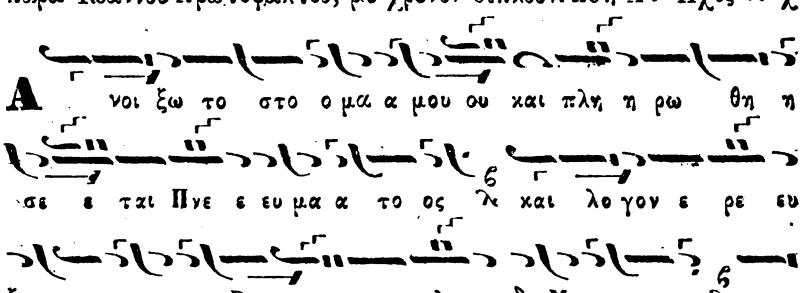

Ὠδὴ Γ'. χ

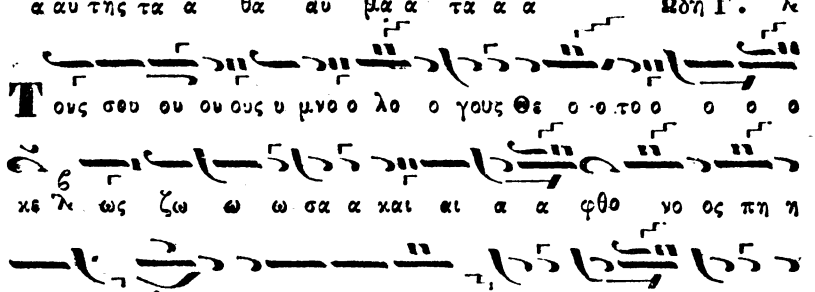

Digitized by Google

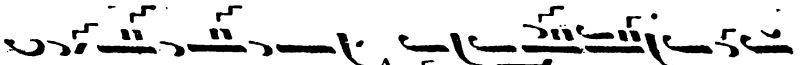

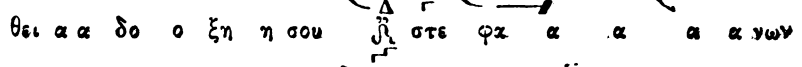

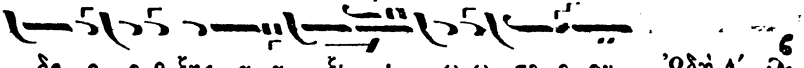

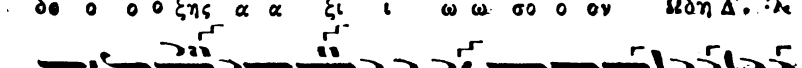

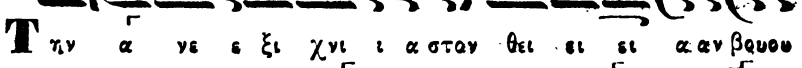

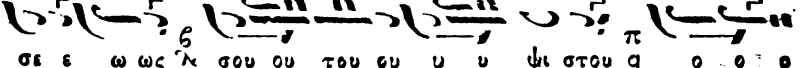

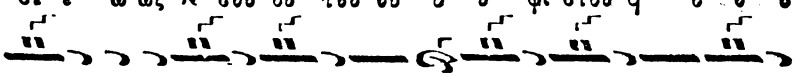

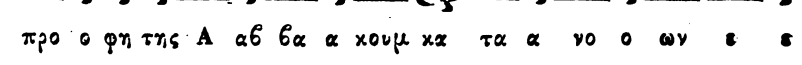

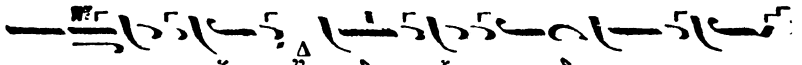

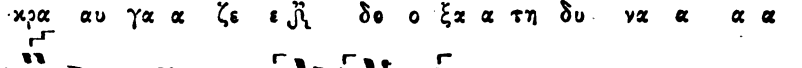

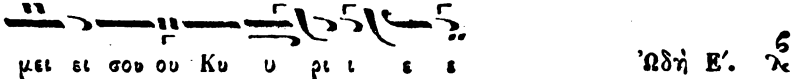

Digitized by Google

Digitized by Google

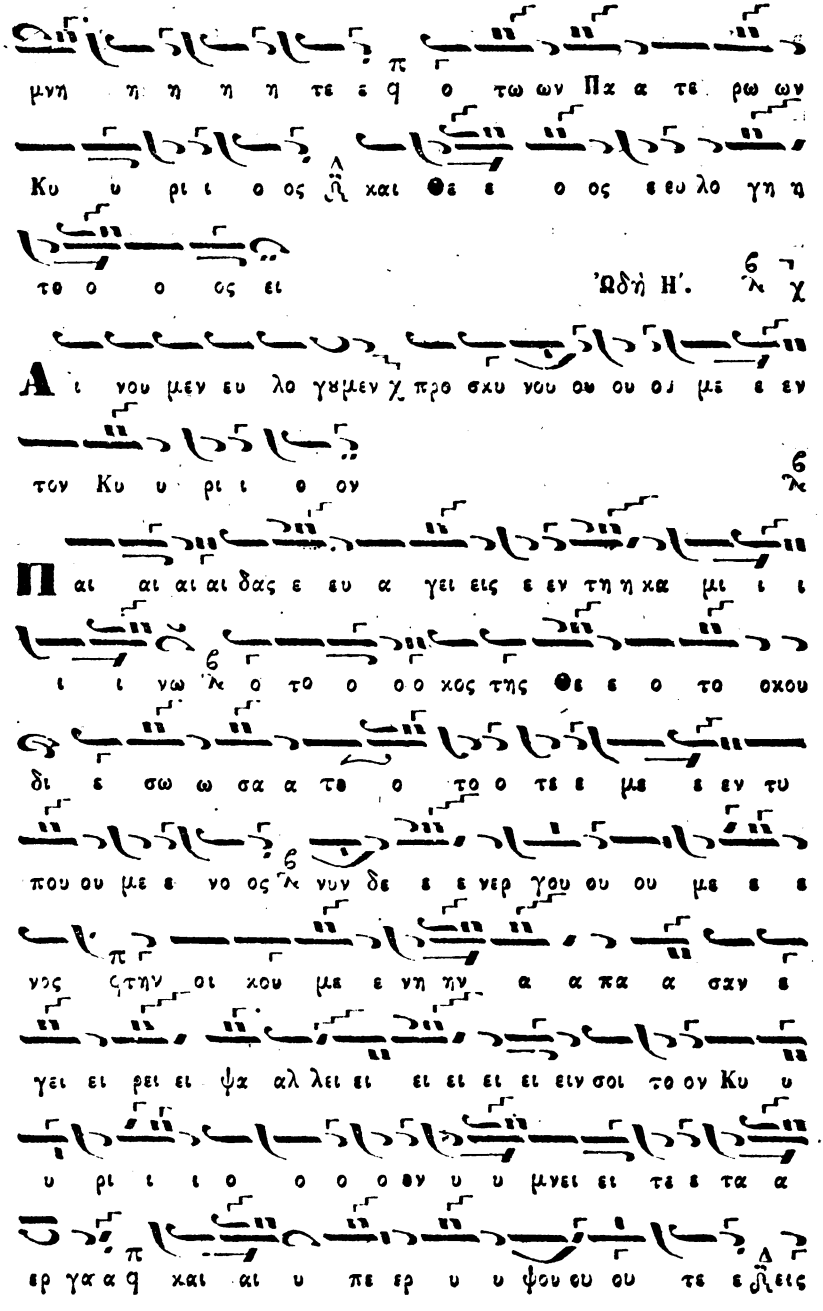

Digitized by Google

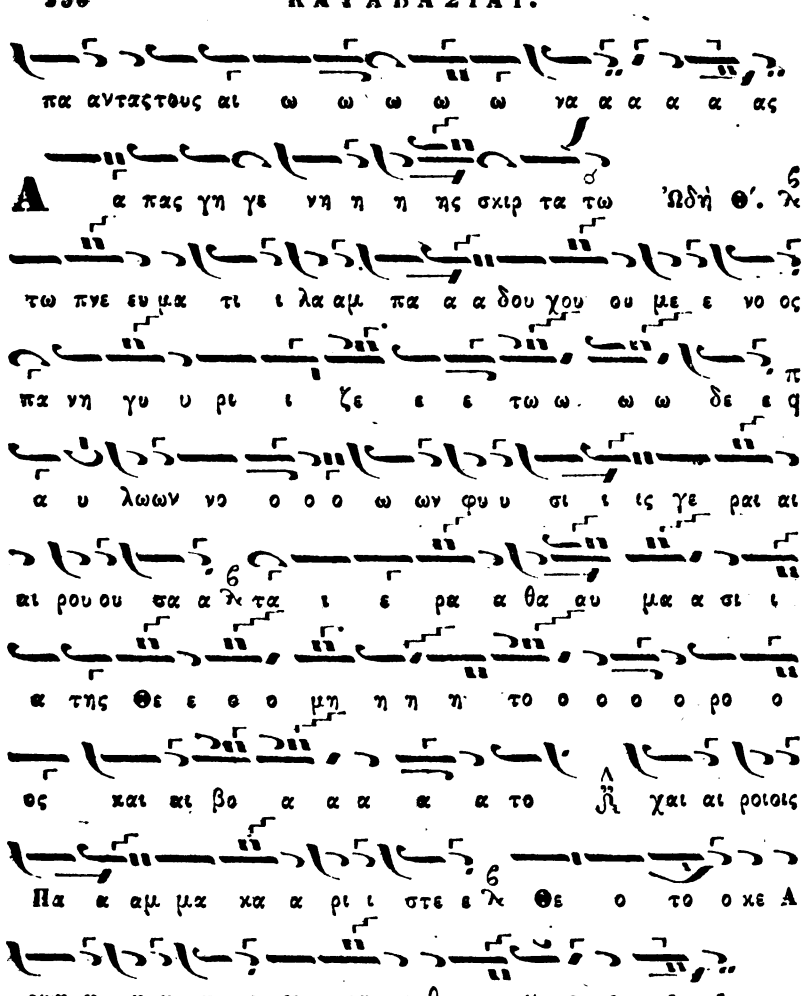

ΤΕΛΟΣ.

Bayerische Staats Bibliothek München

Digitized by Google

ΠΙΝΑΞ

Τῶν Περιεχομένων.

ΗΧΟΣ ΠΡΩΤΟΣ.

Ἀναστάσιμα τοῦ Ἑσπερινοῦ μετὰ τῶν Ἀποστίχων καὶ Ἀπολ. 1
Καθίσματα τοῦ Ὄρθρου καὶ Εὐλογητάρια Πέτρου Λαμπαδαρ. 14
Ἀντίφωνα σύντομα καὶ Κανόνες. 20
Καταβασίαι ἀργαὶ μετὰ τῆς Τιμιωτέρας. 53
Ἀναστάσιμα τῶν Αἴνων μετὰ τοῦ Ἑωθινοῦ καὶ συντόμου Δοξολ. 38
Κατανυκτικὰ, Μαρτυρικὰ μὲ τὸ Νεκρώσιμον. 48

ΗΧΟΣ ΔΕΥΤΕΡΟΣ.

Ἀναστάσιμα τοῦ Ἑσπερινοῦ μετὰ τῶν Ἀποστίχων καὶ Ἀπολ. 52
Καθίσματα τοῦ Ὄρθρου, Ἀντίφωνα σύντομα καὶ Κανόνες. 65
Καταβασίαι ἀργαὶ μετὰ τῆς Τιμιωτέρας. 79
Ἀναστάσιμα τῶν Αἴνων μετὰ τοῦ Ἑωθινοῦ καὶ Δοξολογίας. 83
Κατανυκτικὰ, Μαρτυρικὰ μὲ τὸ Νεκρώσιμον. 93

ΗΧΟΣ ΤΡΙΤΟΣ.

Ἀναστάσιμα τοῦ Ἑσπερινοῦ μετὰ τῶν Ἀποστίχων καὶ Ἀπολ. 97
Καθίσματα τοῦ Ὄρθρου, Ἀντίφωνα σύντομα καὶ Κανόνες. 109
Καταβασίαι ἀργαὶ μετὰ τῆς Τιμιωτέρας. 125
Ἀναστάσιμα τῶν Αἴνων μετὰ τοῦ Ἑωθινοῦ καὶ Δοξολογίας. 130
Κατανυκτικὰ, Μαρτυρικὰ μὲ τὸ Νεκρώσιμον. 141

ΗΧΟΣ ΤΕΤΑΡΤΟΣ.

Ἀναστάσιμα τοῦ Ἑσπερινοῦ μετὰ τῶν Ἀποστίχων καὶ Ἀπολ. 146
Καθίσματα τοῦ Ὄρθρου, Ἀντίφωνα σύντομα καὶ Κανόνες. 160
Καταβασίαι ἀργαὶ μετὰ τῆς Τιμιωτέρας. 174
Ἀναστάσιμα τῶν Αἴνων μετὰ τοῦ Ἑωθινοῦ καὶ Δοξολογίας. 178
Κατανυκτικὰ, Μαρτυρικὰ μὲ τὸ Νεκρώσιμον. 189

ΗΧΟΣ ΠΛΑΓΙΟΣ ΤΟΥ ΠΡΩΤΟΥ.

Ἀναστάσιμα τοῦ Ἑσπερινοῦ μετὰ τῶν Ἀποστίχων καὶ Ἀπολ. 193
Καθίσματα τοῦ Ὄρθρου, Ἀντίφωνα σύντομα καὶ Κανόνες. 206

Digitized by Google

Καταβασίαι ἀργαὶ μετὰ τῆς Τιμιωτέρας. 220
Ἀναστάσιμα τῶν Αἴνων μετὰ τοῦ Ἑωθινοῦ καὶ Δοξολογίας. 224
Κατανυκτικὰ, Μαρτυρικὰ μὲ τὸ Νεκρώσιμον. 236

ΗΧΟΣ ΠΛΑΓΙΟΣ ΤΟΥ ΔΕΥΤΕΡΟΥ.

Ἀναστάσιμα τοῦ Ἑσπερινοῦ μετὰ τῶν Ἀποστίχων καὶ Ἀπολ. 241
Καθίσματα τοῦ Ὄρθρου, Ἀντίφωνα σύντομα καὶ Κανόνες. 254
Καταβασίαι ἀργαὶ μετὰ τῆς Τιμιωτέρας. 267
Ἀναστάσιμα τῶν Αἴνων μετὰ τοῦ Ἑωθινοῦ καὶ Δοξολογίας. 272
Κατανυκτικὰ, Μαρτυρικὰ μὲ τὸ Νεκρώσιμον. 282

ΗΧΟΣ ΒΑΡΥΣ.

Ἀναστάσιμα τοῦ Ἑσπερινοῦ μετὰ τῶν Ἀποστίχων καὶ Ἀπολ. 286
Καθίσματα τοῦ Ὄρθρου, Ἀντίφωνα σύντομα καὶ Κανόνες. 297
Καταβασίαι ἀργαὶ μετὰ τῆς Τιμιωτέρας. 315
Ἀναστάσιμα τῶν Αἴνων μετὰ τοῦ Ἑωθινοῦ καὶ Δοξολογίας. 320
Κατανυκτικὰ, Μαρτυρικὰ μὲ τὸ Νεκρώσιμον. 337

ΗΧΟΣ ΠΛΑΓΙΟΣ ΤΟΥ ΤΕΤΑΡΤΟΥ.

Ἀναστάσιμα τοῦ Ἑσπερινοῦ μετὰ τῶν Ἀποστίχων καὶ Ἀπολ. 341
Καθίσματα τοῦ Ὄρθρου, Ἀντίφωνα σύντομα καὶ Κανόνες. 353
Καταβασίαι ἀργαὶ μετὰ τῆς Τιμιωτέρας. 371
Ἀναστάσιμα τῶν Αἴνων μετὰ τοῦ Ἑωθινοῦ καὶ Δοξολογίας. 376
Κατανυκτικὰ, Μαρτυρικὰ μὲ τὸ Νεκρώσιμον. 386
Τὰ μένοντα τρία Ἑωθινά. 390
Τὸ Σύντομον Ἀναστασιματάριον. 395
Αἱ τρεῖς ἀργαὶ Θ'. Ὠδαί. 491
Κανὼν εἰς τὸν Ἀκάθιστον Ὕμνον. 487
Ἀκολουθία τοῦ Μικροῦ Παρακλητικοῦ Κανόνος. 502
Ἀκολουθία τοῦ Μεγάλου Παρακλητικοῦ Κανόνος. 517
Τὸν Ἥλιον κρύψαντα. 528
Καταβασίαι. 532

Digitized by Google

ΚΑΤΑΛΟΓΟΣ

ΤΩΝ ΦΙΛΟΜΟΥΣΩΝ ΣΥΝΔΡΟΜΗΤΩΝ.

ΟΙ ΕΝ ΚΩΝΣΤΑΝΤΙΝΟΥΠΟΛΕΙ.

	Σώμ.
Ὁ Παναγιώτατος Οἰκουμενικὸς Πατριάρχης Κύριος Κ. Ἰωακείμ.	5
Ὁ Μακαριώτ. καὶ Ἁγιώτ. Πατριάρχης τῶν Ἱεροσολύμων Κ. Κ. Κύριλλος.	10

Οἱ Σεβασμιώτατοι Ἅγιοι Ἀρχιερεῖς.

Ὁ Σεβασμιώτατος Γέρων Ἅγιος Ἐφέσου Κ. Παΐσιος.	5
Ὁ Σεβασμιώτ. Γέρων Ἅγιος Ἡρακλείας Κ. Πανάρετος.	5
Ὁ Σεβασμιώτ. Γέρων Ἅγιος Χαλκηδόνος Κ. Γεράσιμος.	5
Ὁ Ἅγιος Δημητριάδος Κ. Γρηγόριος.	5
» Βερρόιας Κ. Σωφρόνιος.	5
» Λαρίσσης Κ. Στέφανος.	5
» Ἄρτης Κ. Σωφρόνιος.	5
» Φιλιππουπόλεως Κ. Πανάρετος.	5
» Μιτυλήνης Κ. Μελέτιος.	5
» Μελενίκου Κ. Διονύσιος.	5
» Μαρωνείας Κ. Θεόκλητος.	10
» Καστορίας Κ. Νικηφόρος.	5
» Ῥασκοπρεσρένης Κ. Μελέτιος.	5
« Βελεγράδων Κ. Ἄνθιμος.	5
» Γρεβενῶν Κ. Ἀγάπιος.	5
» Σισανίου Κ. Μελέτιος.	5
» Βελισσοῦ Ἄνθιμος.	5
» Ὁ Ἀρχιεπίσκοπος Ῥαδοπόλεως Κ. Γεννάδιος.	10
» Ὁ Θεοφιλέστατος Ἐπίσκοπος Βελλᾶς καὶ Κονίτσης Κ. Γερμανός.	5
» » Λέρνης καὶ Πάτμου Κ. Ἰγνάτιος.	5

Digitized by Google

Σώμ.

Οἱ Τιτουλάριοι Ἀρχιερεῖς οἱ Ἀρχιερατικῶς προϊστάμενοι ἐν τῇ βασιλευούσῃ

Ὁ Ἀργυρουπόλεως Κ. Σεραφίμ. 1
Ὁ Παμφίλου Κ. Διονύσιος.
Ὁ Κλαυδιουπόλεως Κ. Προκόπιος.
Ὁ Ἀναστασιουπόλεως Κ. Χρύσανθος.

Ὁ Μέγας Πρωτοσύγγελος Ἰωακείμ Δημητριάδος. 2
Ὁ Ἀρχιμανδρίτης καὶ Ἀρχιγραμματεὺς τῆς Ἱερᾶς Συνόδου Ἰωακείμ Κωκώδης Λῆος. 2
Ὁ Μ. Ἀρχιδιάκων καὶ Ἱεροδιδάσκαλος Γεννάδιος Παππαρούσης. 2
Ὁ Δευτερεύων Διονύσιος Ἠλιάδης. 1
Ὁ Ὑπογραμματεὺς τῆς Ἱερᾶς Συνόδου Δοσίθεος
Ὁ τῆς Α. Π. Ἱεροδιάκων Παρθένιος Π. Παναγιωτίδης ἐκ Μιχανιῶνος.
» » Μελέτιος ἐξ Ἰβήρου.
» » Ἱερόνυμος Δημητριάδης ἐκ Χίου.
» » Συνέσιος ἐκ Γάνου καὶ χώρας.

Οἱ Π. Ἐφημέριοι.

Ὁ Μέγας Ἀρχιμανδρίτης Σωφρόνιος. 2
» Σύγκελος Μητροφάνης ἐκ Μιχανιῶνος. 1
Δανιὴλ ἐκ Γάνου καὶ χώρας.
Ὁ Πνευματικὸς Ἡραΐας Καρπάθιος.
Νεόφυτος ἐξ Ἀνάφης.
Φιλόθεος Ζωγράφος Μαδυτινός.
Μελέτιος Κύπριος.
Μελέτιος Καρπάθιος.
Ἰωακείμ ἐκ Μιχανιῶνος.
Νικόδημος ἐκ Κρήνης.
Διονύσιος ἐκ Μιχανιῶνος.
Ἄνθιμος ἐκ Χίου.

Οἱ Ἁγιοταφῖται.

Ὁ Ἀρχιμανδρίτης καὶ Ἡγούμενος κὺρ Ἰάκωβος. 2
Ὁ Ἀρχιγραμματεὺς Παῦλος Νεοκλῆς. 1
Ὁ Ἀρχιμανδρίτης Ἰωσὴφ Σάμιος.
Ὁ Ἀρχιμανδρίτης Γεράσιμος Σπάρταλις.

Digitized by Google

Σώμ.

Ὁ Μουσικολογιώτατος Ἱεροδιάκων Μισαὴλ ἐκ Κρίνης. 1
Παρθένιος Ἱεροδιάκων.
Νικόδημος Ἱεροδιάκων.
Εὐγένιος Ἱεροδιάκων ἐκ Σισανίου 10
Γερμανὸς Ἱεροδιάκων Παλατᾶς. 1
Ὁ Ἀρχιδιάκονος τοῦ Ἁγίου Ἰκονίου Διονύσιος ἐκ Ῥαιδεστοῦ. 2
Ὁ Μουσικολογιώτατος Σπυρίδων Θεοδωρίδης. 2

Ἱεροδιάκονοι.

Ὁ Ἱεροδιδάσκαλος καὶ Ἀρχιδ. καὶ ἀνεψιὸς τῆς Α. Σ.
Ἁγίου Ἐφέσου Κ. Παΐσιος. 2
Ὁ τῆς Α. Σ. Ἱεροδιάκων Προκόπιος. 1
» » » Εὐθύμιος ἐκ Πάτμου.
» » » Ἰωάννης Εὐστρατίου Λέσβιος ἐκ Μανδαμάδου.
Ὁ Ἀρχιδιάκων τῆς Α. Σ. Ἁγίου Ἡρακλείας Κ. Κύριλλος. 2
» » » Ἄνθιμος ἐκ Ῥαιδεστοῦ. 1
» » » Δοσίθεος ἐκ Μαρμαρᾶ.
» » » Διονύσιος Κούφουλος Ἄνδριος.
Ὁ τῆς Α. Σ. Ἁγίου Χαλκηδόνος Πρωτοσύγγελος Γεννάδιος 2
Ὁ Ἱεροδιάκων τοῦ Ἁγίου Λαρίσσης, Ἀγάπιος. 1
Ὁ Γραμματεὺς τῆς Α. Π. Δημήτριος. 5
Ὁ Ἀρχιμανδρίτης τοῦ Ἁγίου Ἄρτης Κ. Ματθαῖος. 1
Ὁ τῆς Α. Π. Ἱεροδιάκονος Κ. Ἀθανάσιος ἐξ Ἄρτας.
» » » Κ. Χρύσανθος Βυζάντιος.
Ὁ Ἱεροδιάκων τοῦ Ἁγίου Μητιλήνης Κ. Νεόφυτος ἐκ Μιχανιῶνος.
» » Μελενίκου Κ. Ἀνδρόνικος ἐκ Μ. Σπηλαίου. 4
Ὁ Γραμματεὺς τοῦ Ἁγίου Καστορίας Ἰωάννης. 1
Ὁ Ἱεροδιάκ. » Γρεβενῶν Δαμασκηνός.
» » Βελισσοῦ Συνέσιος.
Ὁ τοῦ Σωζουαγαθουπόλεως Ἱεροδιάκων Δαμανᾶς ἐκ Χίου.
Ὁ Ἱεροδιάκων Συμεὼν Καλίμνιος. 10
Βαρνάβας Ἱεροδιάκ. Κουτλουμουσιανὸς Ἴμβριος. 10
Ὁ Ἱεροδιάκων Εὐγένιος Μαρμαρινός. 1
Ἱεροδιάκων Πλακίτζης ἐκ Βολισσοῦ.
Ἱεροδιάκων Νικόλαος Ζαΐρας ἐκ Μεστούσης.
Ἱεροδιάκων Διονύσιος Περιστασινός.
Ἰωάννης Ἱεροδιάκων Χῖος ἐκ Βολισσοῦ ἐν Ταταούλοις.
Κύριλλος Ἱεροδιάκων Σμυρναῖος.
Προκόπιος Κωνσταντίνου ἐν Στέρνᾳ.
Μιχαὴλ Λούλας ἐκ Βολισσοῦ.

Digitized by Google

Σώμ.

Οἱ Μουσικολογιώτατοι Κύριοι.

Νικόλαος Α'. Δομέστικος τῆς Μ. Ἐκκλησίας. 10
Κωνσταντῖνος Β'. Δομέστικος τῆς Μ. Ἐκκλησίας. 10
Κωνσταντῖνος Σαββόπουλος ά. ψάλτης τῆς Ἐκκλησίας Χάσκιοϊ 1
Ἰωάσαφ ά. ψάλτης τῆς Ἱερᾶς Ἐκκλησίας τοῦ Διπλοκιονίου εἰς Μπεσίκ-τασί. 20
Γεώργιος ά. ψάλτης τῆς Ἱερᾶς Ἐκκλησίας τοῦ Ἁγίου Ἰωάννου εἰς Γαλατᾶν. 5
Γεώργιος β'. ψάλτης τῆς αὐτῆς Ἐκκλησίας. 5
Πέτρος ά. ψάλτης τοῦ Ἁγίου Νικολάου εἰς Γαλατᾶν. 5
Συμεών ά. ψάλτης τῆς Παναγίας εἰς Γαλατᾶν. 10
Ἀντώνιος β'. ψάλτης τῆς αὐτῆς Ἐκκλησίας. 2
Νικόλαος ά. ψάλτης τῆς Ἱερᾶς Ἐκκλησίας τοῦ Χριστοῦ. 5
Σάββας β'. ψάλτης τῆς αὐτῆς Ἐκκλησίας. 2
Σπυρίδων Λευκαδίτης ά. ψάλτης τοῦ Ἁγίου Κωνσταντίνου εἰς Σταυροδρόμιον. 1
Χ. Παναγιώτης β'. ψάλτης τοῦ Ἁγίου Νικολάου εἰς Τζουπαλῆ.
Πέτρος Σαντορινὸς ἐκ Τήνου. 1
Κωνσταντῖνος Θωμαΐδης ά. ψάλ. Π. Κουμαργιότισσας εἰς Νεοχώρ. 1
Ἀντώνιος Σταματίου β'. ψάλτης τῆς αὐτῆς Ἐκκλησίας.
Σ. Χ. Γκοργίδης. 1
Γεώργιος Ἰωάννου Βαφέως Τυπογράφος. 10
Ἰωάννης Καμπούρης Μουσικός. 1
Κωνσταντῖνος Γιαννακόπουλος. 1
Παναγιώτης παππᾶ Γεωργίου Περιστασινός. 10
Δημήτριος Μακαρόνης Κυδωνιεύς. 30
Σκαρλάτος βιβλιοπώλης. 50
Γεώργιος Σεϊτανίδης. 20
Γεώργιος ά. ψάλτης εἰς Κιουτσούκ-κιοϊ. 2
Ἀριστείδης Νικολαΐδης ψάλτης εἰς Πρίγκιπον. 2
Χατζῆ Παρασκευᾶς Γεωργίου Περιστασινός. 1
Ὁ προεστὼς τοῦ Ἐδιρνέ-καπού Νεόφυτος Ἱερομόναχος Κυδωνιεύς.
Παππᾶ Μιχαὴλ Ψαρὸς Χῖος ἐκ Βολισσοῦ.
Χαράλαμπος Θεοδοσίου Χρυσοβεστινὸς ἐξ Ἰωαννίνων.
Ἰωάννης Μιχαὴλ ἐκ Σαμοκοβίου εἰς Ἐδιρνέ-καπού.
Σωτήριος Μιχαὴλ Ἀνδρέα ἐκ Βολισσοῦ.
Δημήτριος Παππαδόπουλος ράπτης.
Ὁ Τραπεζάρης τῆς Α. Μακαριότητος Δημήτριος Λουβριώτης.
Κυριακὸς Καφφετζῆς ἐξ Ἱερισσοῦ καὶ Ἁγίου Ὄρους.
Ὁ Προεστὼς παππᾶ Στέφανος Χῖος.

Digitized by Google

Σώμ.

Μελέτιος Ἱερομόναχος Βυζάντιος. 1
Γερμανὸς Ἱεροδιάκων Βυζάντιος.
Χατζῆ Βασίλειος Βυζάντιος.
Οἰκονόμος Ἱερόϊεος Καλίμνιος.
Παππᾶ Σταῦρος Σπάρταλις.
Οἰκονομίδης Καλίμνιος.
Ἀναστάσιος παππᾶ Γρηγορίου Τριγλιανός.
Σταῦρος Δημητρίου Βλάχος.
Νεκτάριος Ἱεροδιάκων Πάτμιος.
Πέτρος Μιχαὴλ Βυζάντιος.
Μαργαρίτης Καπνοπώλης Μαρωνίτης.
Περικλῆς Μιχαὴλ Μιτυληναῖος.
Ἀντώνιος Κ. Γαζιάδης.
Παντελῆς Νικολάου Ἀλληλοδιδάσκαλος καὶ Μουσικολογιώτατος.
Ἀναστάσιος Χριστοδούλου Ἰωαννίτης.
Μιχαὴλ Κυριακοῦ Μετζοβίτης.
Ἀναστάσιος Νικολάου Μουσικός.
Ἰωάννης Σάββα Μεσεμβριανός.

Οἱ Κανδηλάπται.

Ἱερόνυμος μοναχὸς ἐκ Χίου. 5
Πρόδρομος ἐξ Ἰκονίου ἐκ Μαλακοπίας. 10
Γεώργιος Ἰκονιεὺς Κανδηλάπτης εἰς Τζουπαλῆ. 1
Δημήτριος Πολυχρονιάδης Κανδηλάπτης τῆς Ἱερᾶς Ἐκκλησίας τῆς Παναγίας εἰς Σταυροδρόμιον.
Γεώργιος Κανδηλάπτης.

Οἱ ἐν Τραπεζοῦντι.

Ὁ Πανιερώτατος Ἅγιος Τραπεζοῦντος Κ. Κ. Κωνστάντιος. 1
Ὁ Πρωτοπρεσβύτερος τοῦ Ἁγ. Τραπεζοῦντος Νικόλαος Ἱεροκλῆς
Ὁ Ἐφημέριος τῆς Μητροπόλεως π. Ἰωάννης Λευΐτης.
» τῆς Μεταμορφώσεως π. Ἐλευθέριος Ζωγράφος.
» τῆς τοῦ Χριστοῦ ἐνορίας π. Ἐλευθέριος. 2
» τῆς Ἁγίας Μαρίνης π. Γεώργιος. 1
» τῶν Ἐξοτείχων π. Γεώργιος Ἱερόφυτος.
» τῆς Παναγίας π. Δημήτριος Λευΐτης.
» τῆς Εὐαγγελιστρίας π. Κωνσταντῖνος.
Ὁ ά. ψάλτης τῆς Μητροπόλεως Σπυρίδων Παππαδόπουλος.
Ὁ β'. ψάλτης τῆς Μητροπόλεως Βασίλειος Παππαδόπουλος.
» τοῦ Ἁγίου Βασιλείου Συμεὼν Σ. Ἀργυρουπολίτης.
» τῆς Παναγίας Λάζαρος Χαφαλάμ. Ποικιλίδης.

Digitized by Google

Σώμ.

Ὁ ψάλτης τῆς Ἐλεούσης Γεώργιος Ν. Ἀφουξένης. 1
Ἐλευθέριος Κούσης.
Χρῆστος Χρυσοστομίδης.
Παναγιώτης Χ. Ἐλευθερίου.
Κωνσταντῖνος Ἰωάννου Σουρμενίτης.
Ὁ Μουσικοδιδάσκαλος Ἰωάννης Ἀγγελίδης Σινωπεύς.

Οἱ Μαθηταὶ αὐτοῦ.

Γρηγόριος Ἀθανασίου Λογγινίδης. 8
Ἰωάννης Χαραλάμπους Παππαδόπουλος.
Ἰωάννης Χ. Ἀνδρεάδης.
Πέτρος Χ. Ἰωάννου Ἀργυρουπολίτης.
Ἰωάννης καὶ Ἠλίας Βελισαρίου.
Κυριάζης Ἰορδάνου.
Σταυριανὸς Κυριακοῦ.
Σταυράκης Ἀγγελίδης.
Κυριακὸς Ἀγγελίδης.
Νικόλαος Σ. Γούναρης.

Οἱ ἐν Ἀργυρουπόλει.

Ὁ Θεοφιλέστατος ἐπίσκοπος τοῦ Ἁγ. Χαλδίας Μυρέων Ἱερεμίας. 10
Κυριακὸς Ἀλεξίδης Μεταλλόπουλος. 1
Ἀπόστολος Χ. Ἀνδρέου Τσανουλάντων.
Λάζαρος Παναγιώτου Σαΐτα.
Δανιὴλ Χαραλάμπους.
Γρηγόριος Παππαδόπουλος.
Ἰωάννης Γεωργίου Σεμερτζῆς.

Οἱ ἐν Νικομηδείᾳ Κ.

Ὁ ἐν τῷ Ναῷ τοῦ Ἁγίου Βασιλείου Λαμπαδάριος Μ. Πολυχρόνιος Λαμπρίδης. 1
Μ. Ἀθανάσιος Χοηστίδης ἁ. δομέστικος.
Γεώργιος Ἀναστασιάδης ἀπὸ Φουντουκλὶ β'. δομέστικος.

Οἱ ἐν Δράμᾳ.

Δι' ἐπιστασίας τοῦ Ἱεροδιακόνου Κυρίου Ἀβραμίου.

Ὁ Π. Ἅγιος Δράμας Κ. Ἀγαθάγγελος. 5
Ὁ τῆς αὐτοῦ Π. Ἀρχιδιάκονος Κ. Ἀβράμιος. 1
Ὁ Γραμματεὺς τῆς Α. Π. Ν. Ζωγραφίδης Καλίμνιος.
Ὁ Σχολάρχης τῆς ἐν Ἀλεξανδρείᾳ Ἑλληνικῆς Κεντρικῆς Σχολῆς Κ. Κ. Πληθονίδης.

Digitized by Google

Digitized by Google

Digitized by Google

Digitized by Google